Информационный бюллетень администрации ЗАТО г. Радужный
raduzhnyi33.gosuslugi.ru

12+

РАДУГА Информ

№87 (2043)
19 ноября 2026 г.
Издаётся с 1997 года.
В каждый дом!

ОФИЦИАЛЬНАЯ ЧАСТЬ

ПОСТАНОВЛЕНИЯ

АДМИНИСТРАЦИИ ЗАКРЫТОГО АДМИНИСТРАТИВНО-ТЕРРИТОРИАЛЬНОГО ОБРАЗОВАНИЯ Г. РАДУЖНЫЙ ВЛАДИМИРСКОЙ ОБЛАСТИ

ПОСТАНОВЛЕНИЕ

06.11.2026 **№ 1488**

О СОЗДАНИИ КОМИССИИ ПО ОХРАНЕ ЗЕЛЁНЫХ НАСАЖДЕНИЙ ЗАТО Г.РАДУЖНЫЙ

С целью обеспечения охраны, защиты, рационального использования и воспроизводства городских лесов и зеленых насаждений, в соответствии со статьей 84 Лесного Кодекса Российской Федерации, Федеральным законом от 06.10.2003 года № 131-ФЗ «Об общих принципах организации местного самоуправления в Российской Федерации», от 20.03.2025 № 33-ФЗ «Об общих принципах организации местного самоуправления в единой системе публичной власти»руководствуясь статьей 36 Устава муниципального образования ЗАТО г. Радужный Владимирской области,

ПОСТАНОВЛЯЮ:

1. Назначить Комиссию по охране зелёных насаждений ЗАТО г. Радужный в следующем составе:
Председатель комиссии:
Попов Вадим Анатольевич - заместитель главы администрации города по городскому хозяйству
Заместитель председателя:
Дмитриева Наталья Александровна - заместитель главы администрации города, председатель комитета по управлению муниципальным имуществом
Секретарь комиссии:
Козлова Евгения Владимировна - ведущий специалист, ландшафтный дизайнер отдела по охране окружающей среды (по экологии) Муниципального казенного учреждения «Городской комитет муниципального хозяйства» (далее МКУ «ГКМХ»)
Члены комиссии:
Митенин Олег Геннадьевич – председатель МКУ «ГКМХ»
Беляев Алексей Николаевич – директор ООО «ЖКХ - Радужный»
Клок Андрей Александрович – инженер (благоустройство) МКУ «Дорожник»
Белова Анна Леонидовна – начальник отдела по охране окружающей среды (по экологии) МКУ «ГКМХ»
Григорьева Елена Вячеславовна – начальник юридического отдела МКУ «ГКМХ».
2. Утвердить Положение о Комиссии по охране зелёных насаждений ЗАТО г.Радужный согласно приложению.
3. Признать утратившим силу Постановление администрации ЗАТО г. Радужный Владимирской области «О создании комиссии по охране зелёных насаждений ЗАТО г.Радужный» от 17.12.2025 № 1679.
4. Контроль за исполнением настоящего постановления оставляю за собой.
5. Настоящее постановление вступает в силу со дня его официального опубликования в информационном бюллетене администрации ЗАТО г.Радужный «Радуга-информ».

ГЛАВА ГОРОДА **С.В. ЛИСЕЦКИЙ**

Приложение
к постановлению администрации
ЗАТО г. Радужный Владимирской области
от 06/11/2026 №1488

ПОЛОЖЕНИЕ
О КОМИССИИ ПО ОХРАНЕ ЗЕЛЕНЫХ НАСАЖДЕНИЙ ЗАТО г. РАДУЖНЫЙ

1. Общие положения

1.1. Настоящее Положение определяет порядок работы комиссии по охране зеленых насаждений (далее - Комиссия).
1.2. Комиссия является постоянно действующим коллегиальным органом при администрации ЗАТО г. Радужный.
1.3. Комиссия в своей деятельности руководствуется Конституцией Российской Федерации, Земельным кодексом Российской Федерации, Лесным кодексом Российской Федерации, законами Российской Федерации, указами и распоряжениями Президента Российской Федерации, постановлениями и распоряжениями Правительства Российской Федерации, законами Владимирской области, нормативными правовыми актами ЗАТО г. Радужный, Уставом муниципального образования ЗАТО г. Радужный, постановлениями и распоряжениями администрации ЗАТО г.Радужный, другими действующими муниципально-правовыми актами и настоящим Положением.
1.4. Персональный состав Комиссии и изменения в составе Комиссии утверждаются постановлением администрации ЗАТО г. Радужный.

2. Задачи и функции Комиссии

2.1. Основной задачей Комиссии является обеспечение сохранности зеленых насаждений, расположенных на территории ЗАТО г. Радужный, определение целесообразности их сноса.
2.2. Комиссия в соответствии с возложенными на нее задачами в пределах своих полномочий выполняет следующие функции:
- производит оценку деревьев и кустарников, подлежащих сносу, в соответствии с утвержденными ставками платы за единицу объема древесины, отпускаемой на корню в отношении лесных насаждений, расположенных на территории ЗАТО г. Радужный;
- готовит акты обследования и акты оценки лесных насаждений, подлежащих сносу;
- готовит проект разрешения на вырубку лесных насаждений;
- решает иные вопросы, связанные с охраной и защитой зеленых насаждений.

3. Права и обязанности Комиссии

3.1. Комиссия имеет право:
- приглашать и заслушивать специалистов по вопросам, входящим в ее компетенцию;
- по заявкам физических лиц, предприятий, организаций и учреждений различных форм собственности, определять целесообразность сноса зеленых насаждений или возможность их пересадки в другое место;
- при необходимости запрашивать от заявителей дополнительные материалы;
- осуществлять выбраковку деревьев, находящихся на территориях общего пользования, для последующего сноса.
3.2. Комиссия обязана:
- осуществлять свою деятельность в соответствии с действующим законодательством Российской Федерации и настоящим Положением;
- рассматривать вопросы, входящие в ее компетенцию;
- информировать заинтересованных лиц о принятых решениях.
4. Порядок работы Комиссии

4.1. Комиссия подотчетна главе города ЗАТО г. Радужный.
4.2. Дата и время заседания определяется председателем Комиссии.
4.3. Вопросы, касающиеся сноса зеленых насаждений, выносятся на заседания Комиссии после обследования зеленых насаждений и составления акта обследования и оценки зеленых насаждений.
4.4. Заседание Комиссии правомочно, если на нем присутствуют не менее половины от числа ее членов.
4.5. Решение Комиссии принимается простым большинством голосов ее членов, присутствующих на заседании и оформляется протоколом. При равенстве голосов голос председателя Комиссии является решающим.
4.6. Председатель Комиссии:
- руководит деятельностью Комиссии и несет ответственность за выполнение возложенных на нее задач;
- определяет время проведения заседаний Комиссии и круг рассматриваемых вопросов, ведет заседания;
- составляет и утверждает план работы Комиссии на год на основе предложений членов Комиссии и заинтересованных организаций;
- подписывает протоколы заседания Комиссии.
- организует контроль за выполнением принятых решений.
4.7. Заместитель председателя Комиссии:
В отсутствие председателя:
- руководит деятельностью Комиссии и несет ответственность за выполнение возложенных на нее задач;
- определяет время проведения заседаний Комиссии и круг рассматриваемых вопросов, ведет заседания;
- составляет и утверждает план работы Комиссии на год на основе предложений членов Комиссии и заинтересованных организаций;
- организует контроль за выполнением принятых решений.
- подписывает протоколы заседания Комиссии.
4.8. Секретарь Комиссии:
- готовит материалы к заседаниям Комиссии в соответствии с повесткой дня;
- направляет телефонограммы членам Комиссии о месте, дате и времени проведения заседания и повестке дня;
- ведет протоколы заседаний Комиссии;
- оформляет протоколы заседаний Комиссии, акты на снос зеленых насаждений;
- ведет рабочую документацию Комиссии;
4.9. Члены Комиссии:
- вносят предложения в план работы Комиссии, в повестку дня ее заседаний;
- участвуют в обследовании зеленых насаждений;
- организуют в пределах своих полномочий реализацию решений Комиссии.
4.10. Решение Комиссии носит рекомендательный характер и оформляется протоколом, который подписывается председателем, заместителем председателя и членами комиссии.
4.11. На основании протокола, Комиссия готовит проект разрешения администрации ЗАТО г. Радужный на вырубку лесных насаждений.

ПОСТАНОВЛЕНИЕ

10.11.2026 **№ 1501**

О ПРИСВОЕНИИ АДРЕСОВ ЗЕМЕЛЬНЫМ УЧАСТКАМ, РАСПОЛОЖЕННЫМ В 13/13 КВАРТАЛЕ ЗАТО Г. РАДУЖНЫЙ ВЛАДИМИРСКОЙ ОБЛАСТИ

В целях обеспечения подготовки документов, содержащих необходимые сведения о земельных участках в соответствии с требованиями, установленными Федеральным законом от 24.07.2007 № 221-ФЗ «О кадастровой деятельности», для осуществления государственного кадастрового учета таких земельных участков, надлежащего учета объектов недвижимости, расположенных на территории ЗАТО г. Радужный Владимирской области, обеспечения легитимности имущественных прав и правовых актов физических или юридических лиц независимо от их организационно-правовой формы, в соответствии с Федеральным законом от 06.10.2003 № 131-ФЗ «Об общих принципах организации местного самоуправления в Российской Федерации», Федеральным законом от 20.03.2025 № 33-ФЗ «Об общих принципах организации местного самоуправления в единой системе публичной власти», руководствуясь Постановлением Правительства Российской Федерации от 19.11.2014 № 1221 «Об утверждении правил присвоения, изменения и аннулирования адресов», Постановлением Правительства Российской Федерации от 22.05.2015 № 492 «О составе сведений об адресах, размещаемых в государственном адресном реестре, порядке межведомственного информационного взаимодействия при ведении государственного адресного реестра, о внесении изменений и признании утратившими силу некоторых актов Правительства Российской Федерации», Правилами присвоения, изменения, аннулирования адресов и ведения адресного реестра и адресного плана ЗАТО г. Радужный Владимирской области, утвержденными решением Совета народных депутатов ЗАТО г. Радужный Владимирской области от 16.02.2015 № 3/9, статьёй 36 Устава муниципального образования ЗАТО г. Радужный Владимирской области,

П О С Т А Н О В Л Я Ю :

1. Присвоить адреса земельным участкам, расположенным в 13/13 квартале ЗАТО г. Радужный Владимирской области согласно приложениям №№1, 2.
2. Отделу архитектуры и градостроительства МКУ «ГКМХ ЗАТО г. Радужный Владимирской области» внести присвоенные адреса в государственный адресный реестр, адресный реестр и адресный план ЗАТО г. Радужный Владимирской области в установленном порядке.
3. Контроль за исполнением настоящего постановления возложить на заместителя главы администрации города по городскому хозяйству.
4. Настоящее постановление вступает в силу со дня его подписания и подлежит официальному опубликованию в информационном бюллетене администрации ЗАТО г. Радужный Владимирской области «Радуга-информ».

ГЛАВА ГОРОДА **С.В. ЛИСЕЦКИЙ**

Приложение №1
к постановлению администрации
ЗАТО г. Радужный Владимирской области
от 10.11.2026 № 1501

Объекты адресации ЗАТО г. Радужный Владимирской области,
которым присваиваются адреса

№ п/п	Наименование объекта недвижимости	Адрес/место расположения объекта недвижимости	Сведения о земельном участке
1	Земельный участок	Российская Федерация, Владимирская область, городской округ ЗАТО город Радужный, город Радужный, квартал 13/13, земельный участок 8	Кадастровый номер земельного участка: 33:23:000123:12; площадь – 28458 м2; вид разрешенного использования - Для обслуживания объектов технического и инженерного обеспечения
2	Земельный участок	Российская Федерация, Владимирская область, городской округ ЗАТО город Радужный, город Радужный, квартал 13/13, земельный участок 9	Кадастровый номер земельного участка: 33:23:000123:13; площадь – 62670 м2; вид разрешенного использования - Для обслуживания объектов технического, инженерного и транспортного назначения СП 13А
3	Земельный участок	Российская Федерация, Владимирская область, городской округ ЗАТО город Радужный, город Радужный, квартал 13/13, земельный участок 13	Кадастровый номер земельного участка: 33:23:000123:25; площадь – 3097 м2; вид разрешенного использования - Для подъездной дороги
4	Земельный участок	Российская Федерация, Владимирская область, городской округ ЗАТО город Радужный, город Радужный, квартал 13/13, земельный участок 14	Кадастровый номер земельного участка: 33:23:000123:38; площадь – 3025 м2; вид разрешенного использования - Для обслуживания артезианских скважин
5	Земельный участок	Российская Федерация, Владимирская область, городской округ ЗАТО город Радужный, город Радужный, квартал 13/13, земельный участок 33	Кадастровый номер земельного участка: 33:23:000123:74; площадь – 125140 м2; вид разрешенного использования - Для обслуживания объектов производственно-инженерного назначения СП 13, корп.5
6	Земельный участок	Российская Федерация, Владимирская область, городской округ ЗАТО город Радужный, город Радужный, квартал 13/13, земельный участок 40	Кадастровый номер земельного участка: 33:23:000123:75; площадь – 109009 м2; вид разрешенного использования - Для обслуживания объектов производственно-инженерного назначения СП 13
7	Земельный участок	Российская Федерация, Владимирская область, городской округ ЗАТО город Радужный, город Радужный, квартал 13/13, земельный участок 39	Кадастровый номер земельного участка: 33:23:000123:76; площадь – 4213 м2; вид разрешенного использования - Для строительства производственно-складского здания
8	Земельный участок	Российская Федерация, Владимирская область, городской округ ЗАТО город Радужный, город Радужный, квартал 13/13, земельный участок 32	Кадастровый номер земельного участка: 33:23:000123:77; площадь – 28351 м2; вид разрешенного использования - Для обслуживания объектов технического и инженерного обеспечения соор. 6А СП 13
9	Земельный участок	Российская Федерация, Владимирская область, городской округ ЗАТО город Радужный, город Радужный, квартал 13/13, земельный участок 41	Кадастровый номер земельного участка: 33:23:000123:79; площадь – 8954 м2; вид разрешенного использования - Для обслуживания объектов технического и инженерного обеспечения соор. 33 СП 13
10	Земельный участок	Российская Федерация, Владимирская область, городской округ ЗАТО город Радужный, город Радужный, квартал 13/13, земельный участок 26	Кадастровый номер земельного участка: 33:23:000123:82; площадь – 53368 м2; вид разрешенного использования - Для обслуживания производственных зданий и сооружений СП 13, соор. 2, 2А
11	Земельный участок	Российская Федерация, Владимирская область, городской округ ЗАТО город Радужный, город Радужный, квартал 13/13, земельный участок 29	Кадастровый номер земельного участка: 33:23:000123:83; площадь – 18096 м2; вид разрешенного использования - Тяжелая промышленность

(ПРОДОЛЖЕНИЕ НА СТР.2)

СЕГОДНЯ В НОМЕРЕ: ПОСТАНОВЛЕНИЯ АДМИНИСТРАЦИИ..... стр. 1-6, 22-36 | РЕШЕНИЯ СНД.....стр. 7 | ПРОЕКТ БЮДЖЕТА.....СТР.7-22

(НАЧАЛО НА СТР.1)

12	Земельный участок	Российская Федерация, Владимирская область, городской округ ЗАТО город Радужный, город Радужный, квартал 13/13, земельный участок 10	Кадастровый номер земельного участка: 33:23:000123:93; площадь – 5830 м2; вид разрешенного использования - Для обслуживания здания (сооружения № 2)
13	Земельный участок	Российская Федерация, Владимирская область, городской округ ЗАТО город Радужный, город Радужный, квартал 13/13, земельный участок 1	Кадастровый номер земельного участка: 33:23:000123:280; площадь – 2749 м2; вид разрешенного использования - Для обслуживания здания центрального диспетчерского пункта
14	Земельный участок	Российская Федерация, Владимирская область, городской округ ЗАТО город Радужный, город Радужный, квартал 13/13, земельный участок 12	Кадастровый номер земельного участка: 33:23:000123:281; площадь – 2170 м2; вид разрешенного использования - Для муниципальных нужд
15	Земельный участок	Российская Федерация, Владимирская область, городской округ ЗАТО город Радужный, город Радужный, квартал 13/13, земельный участок 11	Кадастровый номер земельного участка: 33:23:000123:290; площадь – 1180 м2; вид разрешенного использования - Для обслуживания здания центрального диспетчерского пункта

Приложение №2
к постановлению администрации
ЗАТО г. Радужный Владимирской области
от 10.11.2026 № 1501

План расположения объектов адресации на Адресном плане
ЗАТО г. Радужный Владимирской области

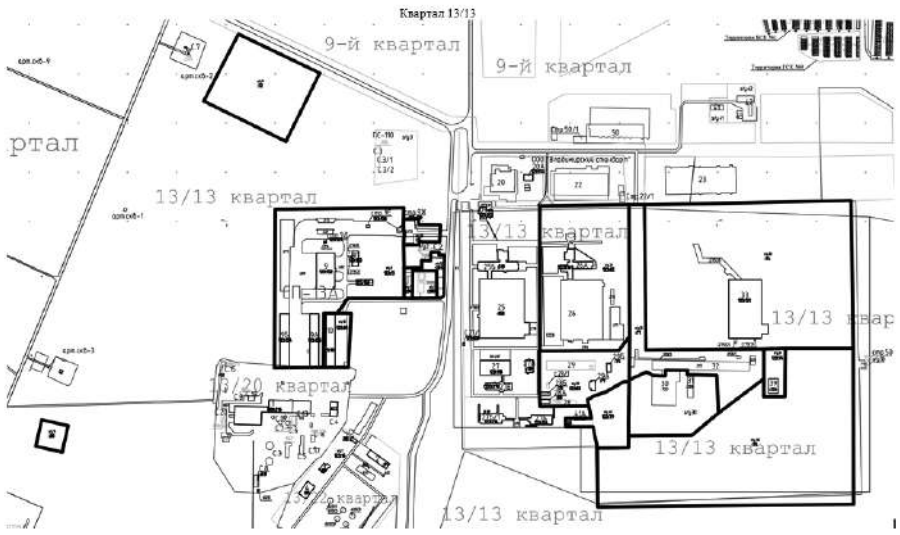

- границы земельных участков, которым присваиваются адреса

ПОСТАНОВЛЕНИЕ

10.11.2026 **№ 1503**

О ПРИСВОЕНИИ АДРЕСА ЗЕМЕЛЬНОМУ УЧАСТКУ, РАСПОЛОЖЕННОМУ В 13/22 КВАРТАЛЕ ЗАТО Г. РАДУЖНЫЙ ВЛАДИМИРСКОЙ ОБЛАСТИ

В целях обеспечения подготовки документов, содержащих необходимые сведения о земельных участках в соответствии с требованиями, установленными Федеральным законом от 24.07.2007 № 221-ФЗ «О кадастровой деятельности», для осуществления государственного кадастрового учета таких земельных участков, надлежащего учета объектов недвижимости, расположенных на территории ЗАТО г. Радужный Владимирской области, обеспечения легитимности имущественных прав и правовых актов физических или юридических лиц независимо от их организационно-правовой формы, в соответствии с Федеральным законом от 06.10.2003 № 131-ФЗ «Об общих принципах организации местного самоуправления в Российской Федерации», Федеральным законом от 20.03.2025 № 33-ФЗ «Об общих принципах организации местного самоуправления в единой системе публичной власти», руководствуясь Постановлением Правительства Российской Федерации от 19.11.2014 № 1221 «Об утверждении правил присвоения, изменения и аннулирования адресов», Постановлением Правительства Российской Федерации от 22.05.2015 № 492 «О составе сведений об адресах, размещаемых в государственном адресном реестре, порядке межведомственного информационного взаимодействия при ведении государственного адресного реестра, о внесении изменений и признании утратившими силу некоторых актов Правительства Российской Федерации», Правилами присвоения, изменения, аннулирования адресов и ведения адресного реестра и адресного плана ЗАТО г. Радужный Владимирской области, утвержденными решением Совета народных депутатов ЗАТО г. Радужный Владимирской области от 16.02.2015 № 3/9, статьёй 36 Устава муниципального образования ЗАТО г. Радужный Владимирской области,

П О С Т А Н О В Л Я Ю :

1. Присвоить адрес земельному участку с кадастровым номером 33:23:000123:16, расположенному в 13/22 квартале ЗАТО г. Радужный Владимирской области согласно приложениям №№1, 2.
2. Отделу архитектуры и градостроительства МКУ «ГКМХ ЗАТО г. Радужный Владимирской области» внести присвоенный адрес в государственный адресный реестр, адресный реестр и адресный план ЗАТО г. Радужный Владимирской области в установленном порядке.
3. Контроль за исполнением настоящего постановления возложить на заместителя главы администрации города по городскому хозяйству.
4. Настоящее постановление вступает в силу со дня его подписания и подлежит официальному опубликованию в информационном бюллетене администрации ЗАТО г. Радужный Владимирской области «Радуга-информ».

ГЛАВА ГОРОДА **С.В. ЛИСЕЦКИЙ**

Приложение №1
к постановлению администрации
ЗАТО г. Радужный Владимирской области
от 10.11.2026 № 1503

Объект адресации ЗАТО г. Радужный Владимирской области,
которому присваивается адрес

№ п/п	Наименование объекта недвижимости	Адрес/место расположения объекта недвижимости	Сведения о земельном участке
1	Земельный участок	Российская Федерация, Владимирская область, городской округ ЗАТО город Радужный, город Радужный, квартал 13/22, земельный участок 1	Кадастровый номер земельного участка: 33:23:000123:16; площадь – 44100 м2; вид разрешенного использования - Для обслуживания объектов технического и инженерного обеспечения СП 22

Приложение №2
к постановлению администрации
ЗАТО г. Радужный Владимирской области
от 10.11.2026 № 1503

План расположения объектов адресации на Адресном плане
ЗАТО г. Радужный Владимирской области

Квартал 13/22

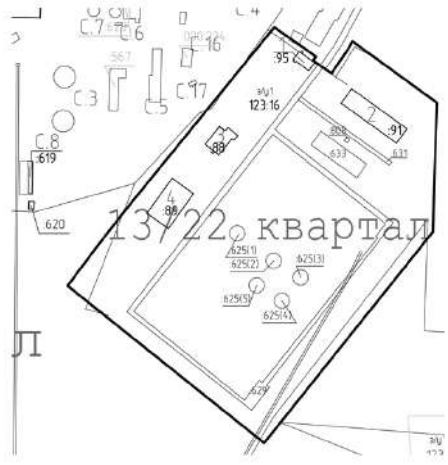

- границы земельного участка 1 (КН 33:23:000123:16), которому присваивается адрес

ПОСТАНОВЛЕНИЕ

_11.11.2026_ **№ _1506_**

ОБ УТВЕРЖДЕНИИ ПРАВИЛ ОБРАЩЕНИЯ ЗА ПЕНСИЕЙ ЗА ВЫСЛУГУ ЛЕТ ЛИЦАМИ, ЗАМЕЩАВШИМИ МУНИЦИПАЛЬНЫЕ ДОЛЖНОСТИ И ДОЛЖНОСТИ МУНИЦИПАЛЬНОЙ СЛУЖБЫ ЗАТО Г. РАДУЖНЫЙ ВЛАДИМИРСКОЙ ОБЛАСТИ, ЕЕ НАЗНАЧЕНИЯ И ВЫПЛАТЫ

В целях установления порядка обращения за пенсией за выслугу лет лицами, замещавшими муниципальные должности и должности муниципальной службы ЗАТО г. Радужный Владимирской области, в соответствии с Федеральными законами от 20.03.2025 № 33-ФЗ «Об общих принципах организации местного самоуправления в единой системе публичной власти», от 02.03.2007 № 25-ФЗ «О муниципальной службе в Российской Федерации», от 28.12.2013 № 400-ФЗ «О страховых пенсиях», от 12.12.2023 № 565-ФЗ «О занятости населения в Российской Федерации», Законами Владимирской области от 30.05.2007 № 58-ОЗ «О муниципальной службе во Владимирской области», от 18.12.2008 № 213-ОЗ «О периодах службы (работы), включаемых в стаж муниципальной службы, порядке его исчисления» и Положением об условиях назначения пенсии за выслугу лет лицам, замещавшим муниципальные должности и должности муниципальной службы ЗАТО г. Радужный Владимирской области, утвержденным решением Совета народных депутатов ЗАТО г. Радужный Владимирской области от 22.08.2022 № 13/87, руководствуясь статьей 36 Устава муниципального образования ЗАТО г. Радужный Владимирской области,

ПОСТАНОВЛЯЮ:

1. Утвердить Правила обращения за пенсией за выслугу лет лицами, замещавшими муниципальные должности и должности муниципальной службы ЗАТО г. Радужный Владимирской области, ее назначения и выплаты согласно приложения № 1.
2. Утвердить состав комиссии по назначению пенсии за выслугу лет лицам, замещавшим муниципальные должности и должности муниципальной службы ЗАТО г. Радужный Владимирской области согласно приложения № 2.
3. Руководителям органов, входящих в структуру администрации города, наделенных правом юридического лица, подготовленные документы для рассмотрения вопроса о назначении пенсии за выслугу лет лицам, замещавшим муниципальные должности и должности муниципальной службы представлять в организационно-контрольный отдел администрации ЗАТО г. Радужный Владимирской области в соответствии с приложением № 1.
4. Признать утратившим силу постановления администрации ЗАТО г. Радужный Владимирской области:
- от 31.05.2016 № 824 «Об утверждении Правил обращения за пенсией за выслугу лет муниципальными служащими и лицами, замещающими муниципальные должности ЗАТО г. Радужный»;
- от 21.11.2017 № 1855 «О внесении изменений в постановление администрации от 31.05.2016 № 824».
5. Контроль за исполнением настоящего постановления возложить на заместителя главы администрации города, руководителя аппарата.
6. Настоящее постановление вступает в силу после официального опубликования в информационном бюллетене администрации ЗАТО г. Радужный Владимирской области «Радуга-информ».

ГЛАВА ГОРОДА **С.В. ЛИСЕЦКИЙ**

Приложение № 1
к постановлению администрации
ЗАТО г. Радужный Владимирской области
от 11 ноября 2026 года № 1506

ПРАВИЛА
ОБРАЩЕНИЯ ЗА ПЕНСИЕЙ ЗА ВЫСЛУГУ ЛЕТ ЛИЦАМИ, ЗАМЕЩАВШИМИ МУНИЦИПАЛЬНЫЕ ДОЛЖНОСТИ И ДОЛЖНОСТИ МУНИЦИПАЛЬНОЙ СЛУЖБЫ ЗАТО Г. РАДУЖНЫЙ ВЛАДИМИРСКОЙ ОБЛАСТИ, ЕЕ НАЗНАЧЕНИЯ И ВЫПЛАТЫ

Настоящие Правила обращения за пенсией за выслугу лет лицами, замещавшими муниципальные должности и должности муниципальной службы ЗАТО г. Радужный Владимирской области, ее назначения и выплаты (далее – Правила) разработаны в соответствии с Федеральными законами от 20.03.2025 № 33-ФЗ «Об общих принципах организации местного самоуправления в единой системе публичной власти», от 02.03.2007 № 25-ФЗ «О муниципальной службе в Российской Федерации», от 28.12.2013 № 400-ФЗ «О страховых пенсиях», от 12.12.2023 № 565-ФЗ «О занятости населения в Российской Федерации», Законами Владимирской области от 30.05.2007 № 58-ОЗ «О муниципальной службе во Владимирской области», от 18.12.2008 № 213-ОЗ «О периодах службы (работы), включаемых в стаж муниципальной службы, порядке его исчисления» и Положением об условиях назначения пенсии за выслугу лет лицам, замещавшим муниципальные должности и должности муниципальной службы ЗАТО г. Радужный Владимирской области, утвержденным решением Совета народных депутатов ЗАТО г. Радужный Владимирской области от 22.08.2022 № 13/87, регулируют процедуру обращения за пенсией за выслугу лет, рассмотрения заявлений о назначении (приостановлении, возобновлении) пенсии за выслугу лет, определяют порядок назначения, перерасчета, выплаты и прекращения выплаты пенсии за выслугу лет лицам, замещавшим муниципальные должности и должности муниципальной службы ЗАТО г. Радужный Владимирской области, ее назначения и выплаты

1. ОБЩИЕ ПОЛОЖЕНИЯ

1.1. Действие настоящих Правил распространяется на:
высшее должностное лицо муниципального образования, работавшее на постоянной основе (далее – муниципальная должность);
лиц, замещавших выборные муниципальные должности местного самоуправления и работавших на постоянной основе (далее – муниципальная должность);
лиц, замещавших должности муниципальной службы в Совете народных депутатов ЗАТО г. Радужный Владимирской области (далее – Совет народных депутатов), администрации ЗАТО г. Радужный Владимирской области (далее – администрация города) и органов, входящих в структуру администрации города, наделенных правом юридического лица (далее – муниципальные служащие), предусмотренных Реестром должностей муниципальной службы муниципального образования ЗАТО г. Радужный Владимирской области, утвержденным решением Совета народных депутатов ЗАТО г. Радужный Владимирской области от 27.03.2023 № 7/29.

II. ПОРЯДОК ОБРАЩЕНИЯ ЗА ПЕНСИЕЙ ЗА ВЫСЛУГУ ЛЕТ

2.1. Лица, замещавшие муниципальные должности и должности муниципальной службы, могут обращаться за назначением пенсии за выслугу лет в любое время при возникновении права на нее и назначения страховой пенсии по старости (инвалидности), которая устанавливается Федеральным законом от 28.12.2013 № 400-ФЗ «О страховых пенсиях», либо досрочно назначенной в соответствии с Законом Российской Федерации от 12.12.2023 № 565-ФЗ «О занятости населения в Российской Федерации».

Для назначения пенсии за выслугу лет лица, замещавшие муниципальные должности и должности муниципальной службы, подают в муниципальный орган, в котором замещали данную должность, на имя главы города ЗАТО г. Радужный Владимирской области (далее – глава города) письменное заявление о назначении пенсии за выслугу лет (приложение № 1 к Правилам).

Специалист по работе с кадрами муниципального органа, в котором лица, замещавшие муниципальные должности и должности муниципальной службы, подают в муниципальный орган, в котором замещали данную должность, на имя главы города ЗАТО г. Радужный Владимирской области (далее – глава города) письменное заявление о назначении пенсии за выслугу лет (приложение № 1 к Правилам).

Специалист по работе с кадрами муниципального органа, в котором лица, замещавшие муниципальные должности и должности муниципальной службы, замещали данную должность, в течение трех календарных дней готовит предусмотренные настоящими Правилами документы и представляет в администрацию города.

2.2. День обращения за назначением пенсии за выслугу лет считается днем регистрации в администрации города заявления и всех необходимых документов.

2.3. Для назначения пенсии за выслугу лет предоставляются следующие документы:
– копия трудовой книжки либо сведения о трудовой деятельности заявителя (при формировании сведений о трудовой деятельности в электронном виде);
– копия распоряжения (приказа) об увольнении с должности муниципальной службы;
– справка о среднемесячном денежном содержании муниципального служащего по замещавшейся ранее должности муниципальной службы и денежного вознаграждения лица по замещавшейся ранее муниципальной должности.
– справка о периодах службы (работы), включаемых в стаж (общую продолжительность) муниципальной службы для назначения пенсии за выслугу лет, форма которой предусмотрена приложением № 2 к настоящим Правилам.

III. ПОРЯДОК НАЗНАЧЕНИЯ
И ВЫПЛАТЫ ПЕНСИИ ЗА ВЫСЛУГУ ЛЕТ

3.1. Прием документов для назначения пенсии за выслугу лет от Совета народных депутатов, администрации города и органов, входящих в структуру администрации города, наделенных правом юридического лица, осуществляет организационно-контрольный отдел администрации ЗАТО г. Радужный Владимирской области (далее – организационно-контрольный отдел).

3.2. При поступлении заявления о назначении пенсии за выслугу лет работник организационно-контрольного отдела:
– проверяет правильность оформления заявления и необходимых документов;
– регистрирует заявление;
– оказывает заявителю содействие в получении недостающих документов для назначения пенсии за выслугу лет.

3.3. При наличии необходимых документов организационно-контрольный отдел брошюрует пенсионное дело заявителя за пенсией за выслугу лет и представляет его председателю комиссии по назначению пенсии за выслугу лет лицам, замещавшим муниципальные должности и должности муниципальной службы ЗАТО г. Радужный Владимирской области (далее – комиссия) для рассмотрения.

3.4. Количественный и персональный состав постоянно действующей комиссии утверждается постановлением администрации ЗАТО г. Радужный Владимирской области (далее – постановление администрации).

В состав комиссии включаются представитель аппарата Совета народных депутатов (по согласованию), заместители главы администрации города, представители отделов администрации города и органов, входящих в структуру администрации города, наделенных правом юридического лица.

3.5. Комиссия в кратчайшие сроки, не позднее чем через 3 рабочих дня со дня поступления документов от организационно-контрольного отдела, рассматривает поступившие материалы и путем открытого голосования принимает решение.

Решение оформляется протоколом заседания комиссии.

3.6. На основании протокола заседания комиссии работник организационно-контрольного отдела готовит в течение 1 рабочего дня проект постановления администрации ЗАТО г. Радужный Владимирской области (далее – постановление) о назначении пенсии за выслугу лет либо об отказе в назначении данной выплаты и представляет главе города на рассмотрение.

3.7. Решение о назначении пенсии за выслугу лет или об отказе принимается главой города на основании всестороннего, полного и объективного рассмотрения всех представленных документов, о чем не позднее, чем через 3 рабочих дня со дня подписания постановления, организационно-контрольным отделом в письменной форме извещается заявитель.

При несогласии заявителя с решением главы города он вправе обжаловать это решение в установленном законом порядке.

3.8. После рассмотрения главой города представленных документов и подписания постановления работник организационно-контрольного отдела направляет его копию в отдел по бухгалтерскому учету и отчетности администрации ЗАТО г. Радужный Владимирской области (далее – отдел по бухгалтерскому учету и отчетности).

3.9. Пенсия за выслугу лет назначается лицам, замещавшим муниципальные должности и должности муниципальной службы, со дня обращения за данной выплатой после возникновения права на нее и назначения (досрочного оформления) страховой пенсии по старости (инвалидности).

3.10. На основании подписанного постановления и ежемесячного письменного сообщения от организационно-контрольного отдела о сумме назначенной пенсии за выслугу лет отдел по бухгалтерскому учету и отчётности выплачивает пенсию за выслугу лет в течение 10 рабочих дней со дня получения указанного сообщения путём перечисления денежных средств на счёт получателя по реквизитам, указанным в заявлении.

Финансирование расходов на выплату пенсии за выслугу лет, а также оплата услуг по зачислению денежных средств на счета физических лиц осуществляются за счёт средств бюджета ЗАТО г. Радужный Владимирской области в пределах бюджетных ассигнований, утверждённых на эти цели решением Совета народных депутатов на соответствующий финансовый год.

3.11. Организационно-контрольный отдел в течение 10 рабочих дней после назначения пенсии за выслугу лет направляет информацию в единую государственную информационную систему социального обеспечения (ЕГИССО).

Информация, передаваемая в информационную систему, подлежит защите в соответствии с законодательством Российской Федерации об информации, информационных технологиях и о защите информации, а также в соответствии с законодательством Российской Федерации о персональных данных.

IV. ПОРЯДОК ПРИОСТАНОВЛЕНИЯ, ВОЗОБНОВЛЕНИЯ
И ПРЕКРАЩЕНИЯ ВЫПЛАТЫ ПЕНСИИ ЗА ВЫСЛУГУ ЛЕТ

4.1. Пенсия за выслугу лет не выплачивается в случаях:
-нахождения на муниципальной службе и государственной гражданской службе;
-избрания на выборную должность при осуществлении своих полномочий на постоянной основе;
-поступления на иную оплачиваемую работу;
-при получении среднего месячного заработка в период трудоустройства при увольнении в связи с ликвидацией организации или сокращением штата муниципальных служащих в органах местного самоуправления;
-занятия предпринимательской деятельностью.

4.2. Получатель пенсии за выслугу лет обязан сообщать в организационно-контрольный отдел о наступлении обстоятельств, влекущих приостановку выплаты пенсии за выслугу лет, в течение 5 рабочих дней с момента наступления соответствующих обстоятельств по форме согласно приложению № 3 с приложением копии приказа (распоряжения) о принятии (назначении) на работу или копии заключенного гражданско-правового договора.

4.3. Выплата пенсии за выслугу лет приостанавливается постановлением со дня поступления на работу или началом занятия предпринимательской деятельностью заявителя.

4.4. После прекращения выполнения оплачиваемой работы по заявлению, поданному в организационно-контрольный отдел получателем пенсии за выслугу лет, оформленному согласно приложению № 4, с приложением копий трудовой книжки или копии документа о расторжении заключенного гражданско-правового договора, выплата пенсии за выслугу лет возобновляется постановлением со дня подачи заявления за данной выплатой.

4.5. Выплата пенсии за выслугу лет прекращается в случае смерти получателя, либо в случае объявления его в установленном законодательством Российской Федерации порядке умершим, либо признания его безвестно отсутствующим – с 1-го числа месяца, следующего за месяцем, в котором наступила смерть получателя, либо вступило в законную силу решение суда об объявлении его умершим, или о признании его безвестно отсутствующим.

4.6. Излишне выплаченные суммы пенсии за выслугу лет вследствие сокрытия оснований приостановки выплаты или несвоевременное уведомление организационно-контрольного отдела возмещаются получателем, а в случае его несогласия взыскиваются в судебном порядке.

(ПРОДОЛЖЕНИЕ НА СТР.3)

(НАЧАЛО НА СТР.2)

4.7. Информация о прекращении предоставления пенсии за выслугу лет направляется в течение 10 рабочих дней в ЕГИССО для внесения изменений (или исключения) получателя мер социальной поддержки из системы.

V. ПОРЯДОК ПЕРЕРАСЧЕТА РАЗМЕРА
ПЕНСИИ ЗА ВЫСЛУГУ ЛЕТ

5.1. Перерасчёт размера пенсии за выслугу лет оформляется постановлением и производится в следующих случаях:
– изменения фиксированной выплаты к страховой пенсии по старости (инвалидности);
– повышения должностного оклада муниципального служащего по замещавшей ранее должности муниципальной службы и денежного вознаграждения и поощрения лиц, замещавших муниципальные должности.

5.2. В связи с изменением фиксированной выплаты к страховой пенсии по старости (инвалидности) организационно-контрольным отделом, производится перерасчет размера пенсии за выслугу лет в соответствии с Федеральным законом от 28.12.2013 № 400-ФЗ «О страховых пенсиях».

При определении размера пенсии за выслугу лет в порядке, установленном настоящим пунктом, не учитывается сумма повышения фиксированной выплаты к страховой пенсии по старости в связи с достижением возраста 80 лет, устанавливаемая в соответствии с частью 1 статьи 17 Федерального закона «О страховых пенсиях».

5.3. Перерасчет размера пенсии за выслугу лет при повышении должностного оклада муниципального служащего по замещавшей ранее должности муниципальной службы и денежного вознаграждения и поощрения лиц, замещавших муниципальные должности осуществляется организационно-контрольным отделом на основании правового акта органов местного самоуправления ЗАТО г. Радужный Владимирской области о повышении должностных окладов муниципальных служащих и денежного вознаграждения лиц, замещавших муниципальные должности.

5.4. Порядок расчета пенсии за выслугу лет, назначенной в соответствии с ранее действующими муниципальными правовыми актами ЗАТО г. Радужный Владимирской области, лицам, замещавшим должности муниципальной службы и лицам, замещавшим муниципальные должности, изменению не подлежит.

5.5. При смене получателем места жительства в пределах Российской Федерации выплата пенсии за выслугу лет осуществляется администрацией города независимо от места жительства получателя путём перечисления денежных средств на счёт получателя по реквизитам, указанным в его заявлении.

5.6. Вопросы, связанные с назначением и выплатой пенсии за выслугу лет, разрешаются в соответствии с законодательством Российской Федерации.

Приложение № 1
к Правила обращения за пенсией за выслугу лет лицами, замещавшими муниципальные должности и должности муниципальной службы ЗАТО г. Радужный Владимирской области, ее назначения и выплаты

Главе города ЗАТО г. Радужный
Владимирской области
От _____
(Фамилия, имя, отчество заявителя)
_____
(наименование должности заявителя на день увольнения)
_____
(наименование муниципального органа,
_____
из которого уволился заявитель)
Паспортные данные _____
СНИИЛС _____
Адрес _____
Телефон _____

ЗАЯВЛЕНИЕ

В соответствии с Законом Владимирской области «О муниципальной службе во Владимирской области» от 30.05.2007 № 58-ОЗ, решением Совета народных депутатов ЗАТО г. Радужный Владимирской области от 22.08.2022 № 13/87 прошу назначить мне, замещавшему должность муниципальной службы (муниципальную должность)

_____
(наименование должности)

пенсию за выслугу лет к страховой пенсии по старости (инвалидности).

При трудоустройстве обязуюсь в 5–дневный срок сообщить об этом в организационно-контрольный отдел администрации ЗАТО г. Радужный Владимирской области. Пенсию за выслугу лет прошу перечислять в

_____
(реквизиты банка и др.)

на мой текущий счет № _____

Дата _____ _____
(подпись заявителя)

К заявлению прилагаются:
– копия трудовой книжки либо сведения о трудовой деятельности заявителя (при формировании сведений о трудовой деятельности в электронном виде);
– копия распоряжения (приказа) об увольнении с должности муниципальной службы;
– справка о среднемесячном денежном содержании муниципального служащего по замещавшейся ранее должности муниципальной службы и денежного вознаграждения лица по замещавшейся ранее муниципальной должности;
– справка о периодах службы (работы), включаемых в стаж (общую продолжительность) муниципальной службы для назначения пенсии за выслугу лет.

Я,
_____
(фамилия, имя, отчество полностью)

даю согласие на обработку и использование моих персональных данных, содержащихся в настоящем заявлении и в представленных мною документах

Приложение № 2
к Правила обращения за пенсией за выслугу лет лицами, замещавшими муниципальные должности и должности муниципальной службы ЗАТО г. Радужный Владимирской области, ее назначения и выплаты

СПРАВКА О ПЕРИОДАХ СЛУЖБЫ (РАБОТЫ), ВКЛЮЧАЕМЫХ В СТАЖ МУНИЦИПАЛЬНОЙ СЛУЖБЫ (В СТРАХОВОЙ СТАЖ)
ДЛЯ НАЗНАЧЕНИЯ ПЕНСИИ ЗА ВЫСЛУГУ ЛЕТ

_____
(фамилия, имя, отчество)

_____
(наименование должности, размер должностного оклада)

№ п/п	Наименование периодов работы, включаемых в стаж муниципальной службы (в общий стаж трудовой деятельности)					Стаж муниципальной службы (общий стаж трудовой деятельности)		
	Дата			Наименование организации	Занимаемая должность	Дата		
	число	месяц	год			число	месяц	лет
1	2	3	4	5	6	7	8	9
1								
2								
3								
4								
5								
	ИТОГО:							

Дата
выдачи справки

_____ _____
подпись ответственного лица ФИО, занимаемая должность

М.П.

Приложение № 3
к Правила обращения за пенсией за выслугу лет лицами, замещавшими муниципальные должности и должности муниципальной службы ЗАТО г. Радужный Владимирской области, ее назначения и выплаты

Главе города ЗАТО г. Радужный
Владимирской области
От _____
(Фамилия, имя, отчество заявителя)
_____
Адрес _____
Телефон _____

ЗАЯВЛЕНИЕ

В связи с поступлением на оплачиваемую работу; получением среднего месячного заработка на период трудоустройства при увольнении в связи с ликвидацией организации либо сокращением численности или штата работников организации; занятием предпринимательской деятельностью (нужное подчеркнуть), прошу приостановить мне выплату пенсии за выслугу лет.
К заявлению прилагаю копию приказа (распоряжения) о приеме на работу или копию заключенного гражданско-правового договора.

Дата _____ _____
(подпись заявителя)

Приложение № 4
к Правила обращения за пенсией за выслугу лет лицами, замещавшими муниципальные должности и должности муниципальной службы ЗАТО г. Радужный Владимирской области, ее назначения и выплаты

Главе города ЗАТО г. Радужный
Владимирской области
От _____
(Фамилия, имя, отчество заявителя)
_____
Адрес _____
Телефон _____

ЗАЯВЛЕНИЕ

В связи с прекращением трудовых отношений с _____ расположенного по адресу: _____, прошу возобновить мне выплату ранее назначенной пенсии за выслугу лет.
К заявлению прилагаю копию трудовой книжки или копию документа о расторжении заключенного гражданско-правового договора.

Дата _____ _____
(подпись заявителя)

Приложение № 2
к постановлению администрации
ЗАТО г. Радужный Владимирской области
от 11 ноября 2026 года № 1506

СОСТАВ
комиссии по назначению пенсии за выслугу лет лицам, замещавшим муниципальные должности и должности муниципальной службы ЗАТО г. Радужный Владимирской области

Председатель комиссии: Олесиков Сергей Сергеевич	– заместитель главы администрации города, руководитель аппарата,
Секретарь комиссии: Щекина Елена Михайловна	– консультант по кадровой работе организационно-контрольного отдела,
Члены комиссии: Горшкова Ольга Михайловна	– заместитель главы администрации города по финансам и экономике, начальник финансового управления,
Дмитриева Наталья Александровна	– заместитель главы администрации города, председатель комитета по управлению муниципальным имуществом,
Путилова Татьяна Николаевна	– заместитель главы администрации города по социальным вопросам, начальник управления образования,
Черкашина Наталья Владимировна	– начальник отдела по бухгалтерскому учету и отчетности, главный бухгалтер администрации,
Микульшина Наталья Валерьевна	– начальник организационно-контрольного отдела администрации,
Цветкова Елена Евгеньевна	– начальник информационно-компьютерного отдела администрации.

ПОСТАНОВЛЕНИЕ

11.11.2026 **№ 1507**

О ПРИСВОЕНИИ АДРЕСОВ ОБЪЕКТАМ НЕДВИЖИМОСТИ, РАСПОЛОЖЕННЫМ В 13/22 КВАРТАЛЕ ЗАТО Г. РАДУЖНЫЙ ВЛАДИМИРСКОЙ ОБЛАСТИ

В целях обеспечения подготовки документов, содержащих необходимые сведения об объектах недвижимости в соответствии с требованиями, установленными Федеральным законом от 24.07.2007 № 221-ФЗ «О кадастровой деятельности», для осуществления государственного кадастрового учета таких объектов недвижимости, надлежащего учета объектов недвижимости, расположенных на территории ЗАТО г. Радужный Владимирской области, обеспечения легитимности имущественных прав и правовых актов физических или юридических лиц независимо от их организационно-правовой формы, в соответствии с Федеральным законом от 06.10.2003 № 131-ФЗ «Об общих принципах организации местного самоуправления в Российской Федерации», Федеральным законом от 20.03.2025 № 33-ФЗ «Об общих принципах организации местного самоуправления в единой системе публичной власти», руководствуясь Постановлением Правительства Российской Федерации от 19.11.2014 № 1221 «Об утверждении правил присвоения, изменения и аннулирования адресов», Постановлением Правительства Российской Федерации от 22.05.2015 № 492 «О составе сведений об адресах, размещаемых в государственном адресном реестре, порядке межведомственного информационного взаимодействия при ведении государственного адресного реестра, о внесении изменений и признании утратившими силу некоторых актов Правительства Российской Федерации», Правилами присвоения, изменения, аннулирования адресов и ведения адресного реестра и адресного плана ЗАТО г. Радужный Владимирской области, утвержденными решением Совета народных депутатов ЗАТО г. Радужный Владимирской области от 16.02.2015 № 3/9, статьёй 36 Устава муниципального образования ЗАТО г. Радужный Владимирской области,

П О С Т А Н О В Л Я Ю :

1. Присвоить адреса объектам недвижимости, расположенным в 13/22 квартале ЗАТО г. Радужный Владимирской области согласно приложениям №№1, 2.
2. Отделу архитектуры и градостроительства МКУ «ГКМХ ЗАТО г. Радужный Владимирской области» внести присвоенные адреса в государственный адресный реестр, адресный реестр и адресный план ЗАТО г. Радужный Владимирской области в установленном порядке.
3. Контроль за исполнением настоящего постановления возложить на заместителя главы администрации города по городскому хозяйству.
4. Настоящее постановление вступает в силу со дня его подписания и подлежит официальному опубликованию в информационном бюллетене администрации ЗАТО г. Радужный Владимирской области «Радуга-информ».

ГЛАВА ГОРОДА **С.В. ЛИСЕЦКИЙ**

Приложение №1
к постановлению администрации
ЗАТО г. Радужный Владимирской области
от 11.11.2026 № 1507

Объекты адресации ЗАТО г. Радужный Владимирской области,
которым присваиваются адреса

№ п/п	Наименование объекта недвижимости (вид, назначение)	Адрес/место расположения объекта недвижимости	Кадастровый номер объекта недвижимости	Сведения о земельном участке
1	Лаборатория ГСМ со служебным помещением соор. 6 СП-22 (здание/нежилое)	Российская Федерация, Владимирская область, городской округ ЗАТО город Радужный, город Радужный, квартал 13/22, дом 3	33:23:000000:88	Кадастровый номер земельного участка: 33:23:000123:16; площадь – 44100 м ; вид разрешенного использования - для обслуживания объектов технического и инженерного обеспечения СП 22
2	Универсальное хранилище СП 22/ соор.7 СКЛАД ЛВЖ (здание/нежилое)	Российская Федерация, Владимирская область, городской округ ЗАТО город Радужный, город Радужный, квартал 13/22, дом 4	33:23:000000:89	
3	11 СП-22 склад (здание/нежилое)	Российская Федерация, Владимирская область, городской округ ЗАТО город Радужный, город Радужный, квартал 13/22, дом 2	33:23:000000:91	
4	КПП соор. 12 СП-22 (здание/нежилое)	Российская Федерация, Владимирская область, городской округ ЗАТО город Радужный, город Радужный, квартал 13/22, дом 1	33:23:000000:95	

Приложение №2
к постановлению администрации
ЗАТО г. Радужный Владимирской области
от 11.11.2026 № 1507

План расположения объектов адресации на Адресном плане
ЗАТО г. Радужный Владимирской области

Квартал 13/22

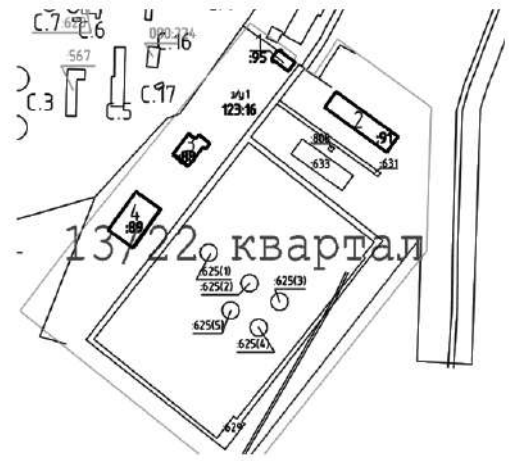

– границы объектов недвижимости, которым присваиваются адреса

ПОСТАНОВЛЕНИЕ

11.11.2026 **№ 1509**

О ПРИСВОЕНИИ АДРЕСА ОБЪЕКТУ НЕДВИЖИМОСТИ, РАСПОЛОЖЕННОМУ В 13/4 КВАРТАЛЕ ЗАТО Г. РАДУЖНЫЙ ВЛАДИМИРСКОЙ ОБЛАСТИ

В целях обеспечения подготовки документов, содержащих необходимые сведения об объектах недвижимости в соответствии с требованиями, установленными Федеральным законом от 24.07.2007 № 221-ФЗ «О кадастровой деятельности», для осуществления государственного кадастрового учета таких объектов недвижимости, надлежащего учета объектов недвижимости, расположенных на территории ЗАТО г. Радужный Владимирской области, обеспечения легитимности имущественных прав и правовых актов физических или юридических лиц независимо от их организационно-правовой формы, в соответствии с Федеральным законом от 06.10.2003 № 131-ФЗ «Об общих принципах организации местного самоуправления в Российской Федерации», Федеральным законом от 20.03.2025 № 33-ФЗ «Об общих принципах организации местного самоуправления в единой системе публичной власти», руководствуясь Постановлением Правительства Российской Федерации от 19.11.2014 № 1221 «Об утверждении правил присвоения, изменения и аннулирования адресов», Постановлением Правительства Российской Федерации от 22.05.2015 № 492 «О составе сведений об адресах, размещаемых в государственном адресном реестре, порядке межведомственного информационного взаимодействия при ведении государственного адресного реестра, о внесении изменений и признании утратившими силу некоторых актов Правительства Российской Федерации», Правилами присвоения, изменения, аннулирования адресов и ведения адресного реестра и адресного плана ЗАТО г. Радужный Владимирской области, утвержденными решением Совета народных депутатов ЗАТО г. Радужный Владимирской области от 16.02.2015 № 3/9, статьёй 36 Устава муниципального образования ЗАТО г. Радужный Владимирской области,

П О С Т А Н О В Л Я Ю :

1. Присвоить адрес объекту недвижимости с кадастровым номером 33:23:000000:689, расположенному в 13/4 квартале ЗАТО г. Радужный Владимирской области согласно приложениям №№1, 2.
2. Отделу архитектуры и градостроительства МКУ «ГКМХ ЗАТО г. Радужный Владимирской области» внести присвоенный адрес в государственный адресный реестр, адресный реестр и адресный план ЗАТО г. Радужный Владимирской области в установленном порядке.
3. Контроль за исполнением настоящего постановления возложить на заместителя главы администрации города по городскому хозяйству.
4. Настоящее постановление вступает в силу со дня его подписания и подлежит официальному опубликованию в информационном бюллетене администрации ЗАТО г. Радужный Владимирской области «Радуга-информ».

Глава города **С.В. Лисецкий**

Приложение №1
к постановлению администрации
ЗАТО г. Радужный Владимирской области
от 11.11.2026 № 1509

ъект адресации ЗАТО г. Радужный Владимирской области,
которому присваивается адрес

№ п/п	Наименование объекта недвижимости (вид/назначение)	Адрес/место расположения объекта недвижимости	Кадастровый номер объекта недвижимости	Сведения о земельном участке
1	Сооружение №4 (сооружение/ нежилое)	Российская Федерация, Владимирская область, городской округ ЗАТО город Радужный, город Радужный, квартал 13/4, строение 10	33:23:000000:689	Кадастровый номер земельного участка: 33:23:000123:2; площадь – 30287 м2; вид разрешенного использования - Для обслуживания зданий и сооружений УВС III подъема

Приложение №2
к постановлению администрации
ЗАТО г. Радужный Владимирской области
от 11.11.2026 № 1509

План расположения объектов адресации на Адресном плане
ЗАТО г. Радужный Владимирской области

Квартал 13/4

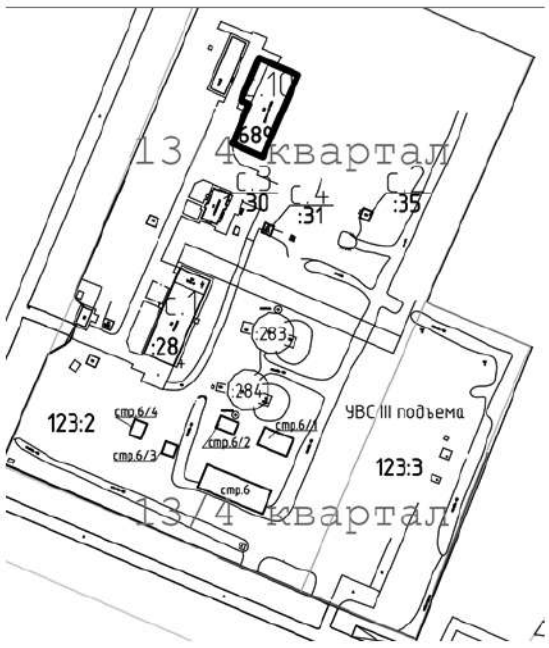

– границы объекта недвижимости с кадастровым номером 33:23:000000:689, которому присваивается адрес: Российская Федерация, Владимирская область, городской округ ЗАТО город Радужный, город Радужный, квартал 13/4, строение 10

ПОСТАНОВЛЕНИЕ

12.11.2026 **№ 1531**

О ВНЕСЕНИИ ИЗМЕНЕНИЙ В ПОСТАНОВЛЕНИЕ АДМИНИСТРАЦИИ ЗАТО Г. РАДУЖНЫЙ ВЛАДИМИРСКОЙ ОБЛАСТИ ОТ 13.05.2026 № 598 «ОБ УТВЕРЖДЕНИИ АДМИНИСТРАТИВНОГО РЕГЛАМЕНТА ПРЕДОСТАВЛЕНИЯ МУНИЦИПАЛЬНОЙ УСЛУГИ «ПОСТАНОВКА НА УЧЕТ И НАПРАВЛЕНИЕ ДЕТЕЙ В ОБРАЗОВАТЕЛЬНЫЕ ОРГАНИЗАЦИИ, РЕАЛИЗУЮЩИЕ ОБРАЗОВАТЕЛЬНЫЕ ПРОГРАММЫ ДОШКОЛЬНОГО ОБРАЗОВАНИЯ»

В целях приведения в соответствие действующему законодательству муниципальных правовых актов ЗАТО г. Радужный Владимирской области, в соответствии с федеральными законами от 06.10.2003 № 131-ФЗ «Об общих принципах организации местного самоуправления в Российской Федерации», от 20.03.2025 № 33-ФЗ «Об общих принципах организации местного самоуправления в единой системе публичной власти», от 27.07.2010 № 210-ФЗ «Об организации предоставления государственных и муниципальных услуг», от 04.08.2026 № 285 ФЗ «О внесении изменений в отдельные законодательные акты Российской Федерации», от 29.12.2012 № 273-ФЗ «Об образовании в Российской Федерации», постановлением администрации ЗАТО г. Радужный Владимирской области от 14.04.2016 № 597 «Об утверждении Порядка разработки и утверждения административных регламентов предоставления государственных и муниципальных услуг на территории ЗАТО г. Радужный Владимирской области», руководствуясь статьёй 36 Устава муниципального образования ЗАТО г. Радужный Владимирской области,

ПОСТАНОВЛЯЮ:

1. Внести в приложение к постановлению администрации ЗАТО г. Радужный Владимирской области от 13.05.2026 № 598 «Об утверждении административного регламента предоставления муниципальной услуги «Постановка на учет и направление детей в образовательные организации, реализующие образовательные программы дошкольного образования» следующие изменения:

1.1. Дополнить подпункт 2.14 пункта 2 абзацем следующего содержания:
«Основанием для отказа в предоставлении муниципальной услуги в электронной форме является наличие на ЕПГУ информации о включении заявителя в список лиц, в отношении которых применяются временные ограничительные меры.».
1.2. Дополнить пункт 2.23 подпунктом 2.23.6 следующего содержания:
«2.23.6. В случае наличия на ЕПГУ информации о включении заявителя в список лиц, в отношении которых применяются временные ограничительные меры, предоставление муниципальной услуги в электронной форме не допускается. Подача запроса о предоставлении муниципальной услуги и документов, необходимых для её предоставления, с использованием ЕПГУ и (или) регионального портала государственных и муниципальных услуг (функций) таким лицом не допускается. Заявитель вправе обратиться за предоставлением муниципальной услуги в иной форме: лично в организацию, почтовым отправлением, в МФЦ.».
2. Контроль за исполнением настоящего постановления возложить на заместителя главы администрации города по социальным вопросам, начальника управления образования.
3. Настоящее постановление вступает в силу со дня его официального опубликования в информационном бюллетене администрации ЗАТО г. Радужный Владимирской области «Радуга-информ.

И.О.ГЛАВЫ ГОРОДА **С. С. ОЛЕСИКОВ**

ПОСТАНОВЛЕНИЕ

12.11.2026 **№ 1532**

О ВНЕСЕНИИ ИЗМЕНЕНИЙ В ПОСТАНОВЛЕНИЕ АДМИНИСТРАЦИИ ЗАТО Г. РАДУЖНЫЙ ВЛАДИМИРСКОЙ ОБЛАСТИ ОТ 16.03.2026 № 339 «ОБ УТВЕРЖДЕНИИ АДМИНИСТРАТИВНОГО РЕГЛАМЕНТА ПРЕДОСТАВЛЕНИЯ МУНИЦИПАЛЬНОЙ УСЛУГИ «ПРИЕМ ЗАЯВЛЕНИЙ О ЗАЧИСЛЕНИИ В МУНИЦИПАЛЬНЫЕ ОБРАЗОВАТЕЛЬНЫЕ ОРГАНИЗАЦИИ, РЕАЛИЗУЮЩИЕ ПРОГРАММЫ ОБЩЕГО ОБРАЗОВАНИЯ НА ТЕРРИТОРИИ ЗАТО Г. РАДУЖНЫЙ ВЛАДИМИРСКОЙ ОБЛАСТИ»

В целях приведения в соответствие действующему законодательству муниципальных правовых актов ЗАТО г. Радужный Владимирской области, в соответствии с федеральными законами от 06.10.2003 № 131-ФЗ «Об общих принципах организации местного самоуправления в Российской Федерации», от 20.03.2025 № 33-ФЗ «Об общих принципах организации местного самоуправления в единой системе публичной власти», от 27.07.2010 № 210-ФЗ «Об организации предоставления государственных и муниципальных услуг», от 29.12.2012 № 273-ФЗ «Об образовании в Российской Федерации», от 04.08.2026 № 285 ФЗ «О внесении изменений в отдельные законодательные акты Российской Федерации», постановлением администрации ЗАТО г. Радужный Владимирской области от 14.04.2016 № 597 «Об утверждении Порядка разработки и утверждения административных регламентов предоставления государственных и муниципальных услуг на территории ЗАТО г. Радужный Владимирской области», руководствуясь статьёй 36 Устава муниципального образования ЗАТО г. Радужный Владимирской области,

ПОСТАНОВЛЯЮ:

1. Внести в приложение к постановлению администрации ЗАТО г. Радужный Владимирской области от 16.03.2026 № 339 «Об утверждении административного регламента предоставления муниципальной услуги «Прием заявлений о зачислении в муниципальные образовательные организации, реализующие программы общего образования на территории ЗАТО г. Радужный Владимирской области» следующие изменения:
1.1. Дополнить пункт 11 подпунктом 11.1.16 следующего содержания:
«11.1.16. Включение заявителя в список лиц, в отношении которых применяются временные ограничительные меры, при предоставлении Услуги в электронной форме.».
1.2. Дополнить пункт 12 подпунктом 12.14 следующего содержания:
«12.14. Наличие на ЕПГУ информации о включении заявителя в список лиц, в отношении которых применяются временные ограничительные меры, – в части подачи заявления и документов в электронной форме с использованием ЕПГУ и (или) регионального портала государственных и муниципальных услуг (функций).».
1.3. Дополнить пункт 20 подпунктом 20.8 следующего содержания:
«20.8. В случае наличия на ЕПГУ информации о включении заявителя в список лиц, в отношении которых применяются временные ограничительные меры, предоставление Услуги в электронной форме не допускается. Подача запроса о предоставлении Услуги и документов, необходимых для её предоставления, с использованием ЕПГУ и (или) регионального портала государственных и муниципальных услуг (функций) таким лицом не допускается. Заявитель вправе обратиться за предоставлением Услуги в иной форме: лично в организацию, почтовым отправлением, в МФЦ.».
2. Контроль за исполнением настоящего постановления возложить на заместителя главы администрации города по социальным вопросам, начальника управления образования.
3. Настоящее постановление вступает в силу со дня его официального опубликования в информационном бюллетене администрации ЗАТО г. Радужный Владимирской области «Радуга-информ.

ГЛАВА ГОРОДА **С. В. ЛИСЕЦКИЙ**

ПОСТАНОВЛЕНИЕ

16.11.2026 **№ 1542**

О ВНЕСЕНИИ ДОПОЛНИТЕЛЬНЫХ СВЕДЕНИЙ ОБ ОБЪЕКТАХ НЕДВИЖИМОСТИ, РАСПОЛОЖЕННЫХ В 16-М КВАРТАЛЕ ЗАТО Г. РАДУЖНЫЙ ВЛАДИМИРСКОЙ ОБЛАСТИ, В ФЕДЕРАЛЬНУЮ ИНФОРМАЦИОННУЮ АДРЕСНУЮ СИСТЕМУ ГОСУДАРСТВЕННОГО АДРЕСНОГО РЕЕСТРА

В целях надлежащего учета объектов недвижимости, расположенных на территории ЗАТО г. Радужный Владимирской области, обеспечения легитимности имущественных прав и правовых актов физических или юридических лиц независимо от их организационно-правовой формы, в соответствии с Федеральным законом от 06.10.2003 № 131-ФЗ «Об общих принципах организации местного самоуправления в Российской Федерации», Федеральным законом от 20.03.2025 № 33-ФЗ «Об общих принципах организации местного самоуправления в единой системе публичной власти», руководствуясь Постановлением Правительства Российской Федерации от 19.11.2014 № 1221 «Об утверждении правил присвоения, изменения и аннулирования адресов», Постановлением Правительства Российской Федерации от 22.05.2015 № 492 «О составе сведений об адресах, размещаемых в государственном адресном реестре, порядке межведомственного информационного взаимодействия при ведении государственного адресного реестра, о внесении изменений и признании утратившими силу некоторых актов Правительства Российской Федерации», Правилами присвоения, изменения, аннулирования адресов и ведения адресного реестра и адресного плана ЗАТО г. Радужный Владимирской области, утвержденными решением Совета народных депутатов ЗАТО г. Радужный Владимирской области от 16.02.2015 № 3/9, статьей 36 Устава муниципального образования ЗАТО г. Радужный Владимирской области,

П О С Т А Н О В Л Я Ю :

1. Отделу архитектуры и градостроительства МКУ «ГКМХ» ЗАТО г. Радужный Владимирской области внести в Федеральную информационную адресную систему Государственного адресного реестра кадастровые номера объектов недвижимости, расположенных в 16-м квартале ЗАТО г. Радужный Владимирской области, согласно приложению.
2. Контроль за исполнением настоящего постановления возложить на заместителя главы администрации города по городскому хозяйству.
3. Настоящее постановление вступает в силу со дня его подписания и подлежит официальному опубликованию в информационном бюллетене администрации ЗАТО г. Радужный Владимирской области «Радуга-информ».

И.О.ГЛАВЫ ГОРОДА **С. С. ОЛЕСИКОВ**

Приложение
к постановлению администрации
ЗАТО г. Радужный Владимирской области
от 16.11.2026 № 1542

Сведения об объектах адресации, расположенных в 16-м квартале ЗАТО г. Радужный Владимирской области, кадастровые номера которых необходимо внести в ГАР ФИАС

№ п/п	Вид объекта недвижимости	Адрес/место расположения объекта недвижимости	Уникальный номер адреса объекта адресации в ГАР	Дополнительные сведения, вносимые в ГАР ФИАС: кадастровый номер объекта недвижимости
1	Здание	Российская Федерация, Владимирская область, городской округ ЗАТО город Радужный, город Радужный, квартал 16-й, строение 12	4f3dffcb-4978-413b-9fde-f2216253af8a	33:23:000000:842
2	Здание	Российская Федерация, Владимирская область, городской округ ЗАТО город Радужный, город Радужный, квартал 16-й, строение 13	3d33fd02-b842-4e90-96bf-fcb63a3a27e4	33:23:000000:843
3	Здание	Российская Федерация, Владимирская область, городской округ ЗАТО город Радужный, город Радужный, квартал 16-й, строение 15	12078b5b-a1d2-45c0-b708-c97a02190e25	33:23:000000:844
4	Здание	Российская Федерация, Владимирская область, городской округ ЗАТО город Радужный, город Радужный, квартал 16-й, строение 16	4c3b9268-e636-4af7-8ae1-5c9a20d54eea	33:23:000000:845
5	Здание	Российская Федерация, Владимирская область, городской округ ЗАТО город Радужный, город Радужный, квартал 16-й, строение 14	7d8532b2-2825-4d48-8351-3d13be5cedba	33:23:000000:860
6	Здание	Российская Федерация, Владимирская область, городской округ ЗАТО город Радужный, город Радужный, квартал 16-й, строение 7	5312df6e-a892-4c08-a2e7-0b1caebc026b	33:23:000122:100
7	Здание	Российская Федерация, Владимирская область, городской округ ЗАТО город Радужный, город Радужный, квартал 16-й, строение 9	e4a3f68c-8fce-415e-91a7-c9d2b8f0f599	33:23:000122:101
8	Здание	Российская Федерация, Владимирская область, городской округ ЗАТО город Радужный, город Радужный, квартал 16-й, строение 10	df0a4267-6461-40f4-bb15-409cb76183d7	33:23:000122:104
9	Здание	Российская Федерация, Владимирская область, городской округ ЗАТО город Радужный, город Радужный, квартал 16-й, дом 19А	f0b8f048-2994-4c5c-a5d0-57afeb6e683c	33:23:000122:106
10	Здание	Российская Федерация, Владимирская область, городской округ ЗАТО город Радужный, город Радужный, квартал 16-й, дом 43	4fcae970-4eb7-4313-845c-53545850f8f5	33:23:000122:107
11	Здание	Российская Федерация, Владимирская область, городской округ ЗАТО город Радужный, город Радужный, квартал 16-й, дом 30	95bfe7d0-223f-4e94-ac6a-61ee5733e12a	33:23:000122:111
12	Здание	Российская Федерация, Владимирская область, городской округ ЗАТО город Радужный, город Радужный, квартал 16-й, дом 47	db4b851b-a143-44c6-bfc7-6544c703a4f5	33:23:000122:113
13	Здание	Российская Федерация, Владимирская область, городской округ ЗАТО город Радужный, город Радужный, квартал 16-й, дом 34	e7c7e1ef-7625-4f0f-b87f-e6ceae2ce83c	33:23:000122:118
14	Здание	Российская Федерация, Владимирская область, городской округ ЗАТО город Радужный, город Радужный, квартал 16-й, дом 56	616055cb-d3d2-45e2-862e-72d20550b842	33:23:000122:122

(ПРОДОЛЖЕНИЕ НА СТР.5)

(НАЧАЛО НА СТР. 4)

15	Здание	Российская Федерация, Владимирская область, городской округ ЗАТО город Радужный, город Радужный, квартал 16-й, дом 31	af7ad9eb-e0ec-48d8-8dd5-faf303a51730	33:23:000122:130
16	Здание	Российская Федерация, Владимирская область, городской округ ЗАТО город Радужный, город Радужный, квартал 16-й, дом 57	fbf81bf2-4424-4fdb-bb5c-4f9080c0cb09	33:23:000122:131
17	Здание	Российская Федерация, Владимирская область, городской округ ЗАТО город Радужный, город Радужный, квартал 16-й, дом 81	93e66837-f300-48f4-bf38-b19123a4aa45	33:23:000122:132
18	Здание	Российская Федерация, Владимирская область, городской округ ЗАТО город Радужный, город Радужный, квартал 16-й, строение 11	f5e52328-12cd-4ea9-a352-f86eeed4db46	33:23:000122:134
19	Здание	Российская Федерация, Владимирская область, городской округ ЗАТО город Радужный, город Радужный, квартал 16-й, дом 33	f9ebda19-667f-4f79-a953-ad23c9acf580	33:23:000122:139
20	Здание	Российская Федерация, Владимирская область, городской округ ЗАТО город Радужный, город Радужный, квартал 16-й, дом 49	69a1d968-4496-4280-9cdf-055017711806	33:23:000122:140
21	Здание	Российская Федерация, Владимирская область, городской округ ЗАТО город Радужный, город Радужный, квартал 16-й, строение 8	8358b846-cd15-4a5b-9e70-7f3f2f2fe752	33:23:000122:147
22	Здание	Российская Федерация, Владимирская область, городской округ ЗАТО город Радужный, город Радужный, квартал 16-й, дом 101	044aece7-a089-403a-8c12-95945b8c67b2	33:23:000122:161
23	Здание	Российская Федерация, Владимирская область, городской округ ЗАТО город Радужный, город Радужный, квартал 16-й, дом 39	a591a8ba-bb37-4443-be38-addbc3a9cd28	33:23:000122:169
24	Здание	Российская Федерация, Владимирская область, городской округ ЗАТО город Радужный, город Радужный, квартал 16-й, дом 40	c1fc4520-8ccf-4415-a97b-4a7e783791ea	33:23:000122:199
25	Здание	Российская Федерация, Владимирская область, городской округ ЗАТО город Радужный, город Радужный, квартал 16-й, дом 92	5c892cf2-a6ef-40d0-a2c8-785b884700db	33:23:000122:90
26	Здание	Российская Федерация, Владимирская область, городской округ ЗАТО город Радужный, город Радужный, квартал 16-й, дом 52	dee2b1e4-87c0-42b2-b584-22aebcf5ac9e	33:23:000122:98
27	Здание	Российская Федерация, Владимирская область, городской округ ЗАТО город Радужный, город Радужный, квартал 16-й, дом 60	d2f4bfcf-31df-4e0f-a021-bb2bf528fd33	33:23:000122:99
28	Здание	Российская Федерация, Владимирская область, городской округ ЗАТО город Радужный, город Радужный, квартал 16-й, дом 51	a0387cbd-3dfd-435d-9c37-dcfee08a79d8	33:23:000122:179
29	Здание	Российская Федерация, Владимирская область, городской округ ЗАТО город Радужный, город Радужный, квартал 16-й, дом 104	8fd1f28a-ed37-4d7b-aa8d-2c95d9c82146	33:23:000122:197
30	Здание	Российская Федерация, Владимирская область, городской округ ЗАТО город Радужный, город Радужный, квартал 16-й, строение 6	1e34ffdf-48a5-4680-96bf-bfcd1b7e92c4	33:23:000122:200
31	Здание	Российская Федерация, Владимирская область, городской округ ЗАТО город Радужный, город Радужный, квартал 16-й, строение 5	db8708f8-7782-49dc-913d-0d19ed86e201	33:23:000122:202
32	Здание	Российская Федерация, Владимирская область, городской округ ЗАТО город Радужный, город Радужный, квартал 16-й, дом 77	594126c1-1093-4559-b128-b773d82ea1eb	33:23:000000:96
33	Здание	Российская Федерация, Владимирская область, городской округ ЗАТО город Радужный, город Радужный, квартал 16-й, дом 85	93dbe2a5-910e-40bc-a0f8-39b14e034e79	33:23:000122:94

ПОСТАНОВЛЕНИЕ

16.11.2026 **№ 1543**

О ВНЕСЕНИИ ДОПОЛНИТЕЛЬНЫХ СВЕДЕНИЙ ОБ ОБЪЕКТАХ НЕДВИЖИМОСТИ, РАСПОЛОЖЕННЫХ В 13/20 КВАРТАЛЕ ЗАТО Г. РАДУЖНЫЙ ВЛАДИМИРСКОЙ ОБЛАСТИ, В ФЕДЕРАЛЬНУЮ ИНФОРМАЦИОННУЮ АДРЕСНУЮ СИСТЕМУ ГОСУДАРСТВЕННОГО АДРЕСНОГО РЕЕСТРА

В целях надлежащего учета объектов недвижимости, расположенных на территории ЗАТО г. Радужный Владимирской области, обеспечения легитимности имущественных прав и правовых актов физических или юридических лиц независимо от их организационно-правовой формы, в соответствии с Федеральным законом от 06.10.2003 № 131-ФЗ «Об общих принципах организации местного самоуправления в Российской Федерации», Федеральным законом от 20.03.2025 № 33-ФЗ «Об общих принципах организации местного самоуправления в единой системе публичной власти», руководствуясь Постановлением Правительства Российской Федерации от 19.11.2014 № 1221 «Об утверждении правил присвоения, изменения и аннулирования адресов», Постановлением Правительства Российской Федерации от 22.05.2015 № 492 «О составе сведений об адресах, размещаемых в государственном адресном реестре, порядке межведомственного информационного взаимодействия при ведении государственного адресного реестра, о внесении изменений и признании утратившими силу некоторых актов Правительства Российской Федерации», Правилами присвоения, изменения, аннулирования адресов и ведения адресного реестра и адресного плана ЗАТО г. Радужный Владимирской области, утвержденными решением Совета народных депутатов ЗАТО г. Радужный Владимирской области от 16.02.2015 № 3/9, статьей 36 Устава муниципального образования ЗАТО г. Радужный Владимирской области,

П О С Т А Н О В Л Я Ю :

1. Отделу архитектуры и градостроительства МКУ «ГКМХ» ЗАТО г. Радужный Владимирской области внести в Федеральную информационную адресную систему Государственного адресного реестра кадастровые номера объектов недвижимости, расположенных в 13/20 квартале ЗАТО г. Радужный Владимирской области, согласно приложению.
2. Контроль за исполнением настоящего постановления возложить на заместителя главы администрации города по городскому хозяйству.
3. Настоящее постановление вступает в силу со дня его подписания и подлежит официальному опубликованию в информационном бюллетене администрации ЗАТО г. Радужный Владимирской области «Радуга-информ».

ГЛАВА ГОРОДА **С.В. ЛИСЕЦКИЙ**

Приложение
к постановлению администрации
ЗАТО г. Радужный Владимирской области
от 16.11.2026 № 1543

Сведения об объектах адресации, расположенных в 13/20 квартале
ЗАТО г. Радужный Владимирской области, кадастровые номера которых необходимо внести в ГАР ФИАС

№ п/п	Вид объекта недвижимости	Адрес/место расположения объекта недвижимости	Уникальный номер адреса объекта адресации в ГАР	Дополнительные сведения, вносимые в ГАР ФИАС: кадастровый номер объекта недвижимости
1	Здание	Российская Федерация, Владимирская область, городской округ ЗАТО город Радужный, город Радужный, квартал 13/20, строение 15	6946b560-7a35-4deb-becf-1ecc17f2c745	33:23:000000:217
2	Здание	Российская Федерация, Владимирская область, городской округ ЗАТО город Радужный, город Радужный, квартал 13/20, строение 16	fd941a06-6cd1-41ea-a6c1-ea234f3a8a44	33:23:000000:224
3	Здание	Российская Федерация, Владимирская область, городской округ ЗАТО город Радужный, город Радужный, квартал 13/20, строение 20	de0946ab-37c3-48b9-95c6-1a5fffd79f12	33:23:000000:562
4	Здание	Российская Федерация, Владимирская область, городской округ ЗАТО город Радужный, город Радужный, квартал 13/20, строение 3	3a35a988-f294-4571-9a80-5b5c3d87d692	33:23:000000:567
5	Здание	Российская Федерация, Владимирская область, городской округ ЗАТО город Радужный, город Радужный, квартал 13/20, строение 19	9b553bb0-7538-466f-85a8-87bf82dd1f65	33:23:000000:568
6	Здание	Российская Федерация, Владимирская область, городской округ ЗАТО город Радужный, город Радужный, квартал 13/20, строение 8	c6600ae8-c24c-450b-9234-3bd7bad523a0	33:23:000000:619
7	Здание	Российская Федерация, Владимирская область, городской округ ЗАТО город Радужный, город Радужный, квартал 13/20, строение 6	3d59fa10-4ecc-4b50-aebd-17a275d1c649	33:23:000000:620
8	Здание	Российская Федерация, Владимирская область, городской округ ЗАТО город Радужный, город Радужный, квартал 13/20, строение 4	fe9ce8da-aa80-43a4-b1f1-a619b130e3c9	33:23:000000:622
9	Здание	Российская Федерация, Владимирская область, городской округ ЗАТО город Радужный, город Радужный, квартал 13/20, строение 7	fcbde4e0-2091-4dfb-a590-53fd877aa9e5	33:23:000000:623
10	Здание	Российская Федерация, Владимирская область, городской округ ЗАТО город Радужный, город Радужный, квартал 13/20, строение 9	965cdead-44b9-4bc4-b7e1-d46f55cf2bdd	33:23:000000:624

ПОСТАНОВЛЕНИЕ

16.11.2026 **№ 1544**

О ВНЕСЕНИИ ДОПОЛНИТЕЛЬНЫХ СВЕДЕНИЙ ОБ ОБЪЕКТАХ НЕДВИЖИМОСТИ, РАСПОЛОЖЕННЫХ В 13/13 КВАРТАЛЕ ЗАТО Г. РАДУЖНЫЙ ВЛАДИМИРСКОЙ ОБЛАСТИ, В ФЕДЕРАЛЬНУЮ ИНФОРМАЦИОННУЮ АДРЕСНУЮ СИСТЕМУ ГОСУДАРСТВЕННОГО АДРЕСНОГО РЕЕСТРА

В целях надлежащего учета объектов недвижимости, расположенных на территории ЗАТО г. Радужный Владимирской области, обеспечения легитимности имущественных прав и правовых актов физических или юридических лиц независимо от их организационно-правовой формы, в соответствии с Федеральным законом от 06.10.2003 № 131-ФЗ «Об общих принципах организации местного самоуправления в Российской Федерации», Федеральным законом от 20.03.2025 № 33-ФЗ «Об общих принципах организации местного самоуправления в единой системе публичной власти», руководствуясь Постановлением Правительства Российской Федерации от 19.11.2014 № 1221 «Об утверждении правил присвоения, изменения и аннулирования адресов», Постановлением Правительства Российской Федерации от 22.05.2015 № 492 «О составе сведений об адресах, размещаемых в государственном адресном реестре, порядке межведомственного информационного взаимодействия при ведении государственного адресного реестра, о внесении изменений и признании утратившими силу некоторых актов Правительства Российской Федерации», Правилами присвоения, изменения, аннулирования адресов и ведения адресного реестра и адресного плана ЗАТО г. Радужный Владимирской области, утвержденными решением Совета народных депутатов ЗАТО г. Радужный Владимирской области от 16.02.2015 № 3/9, статьей 36 Устава муниципального образования ЗАТО г. Радужный Владимирской области,

П О С Т А Н О В Л Я Ю :

1. Отделу архитектуры и градостроительства МКУ «ГКМХ» ЗАТО г. Радужный Владимирской области внести в Федеральную информационную адресную систему Государственного адресного реестра кадастровые номера объектов недвижимости, расположенных в 13/13 квартале ЗАТО г. Радужный Владимирской области, согласно приложению.
2. Контроль за исполнением настоящего постановления возложить на заместителя главы администрации города по городскому хозяйству.
3. Настоящее постановление вступает в силу со дня его подписания и подлежит официальному опубликованию в информационном бюллетене администрации ЗАТО г. Радужный Владимирской области «Радуга-информ».

ГЛАВА ГОРОДА **С.В. ЛИСЕЦКИЙ**

Приложение
к постановлению администрации
ЗАТО г. Радужный Владимирской области
от 16.11.2026 № 1544

Сведения об объектах адресации, расположенных в 13/13 квартале
ЗАТО г. Радужный Владимирской области, кадастровые номера которых необходимо внести в ГАР ФИАС

№ п/п	Вид объекта недвижимости	Адрес/место расположения объекта недвижимости	Уникальный номер адреса объекта адресации в ГАР	Дополнительные сведения, вносимые в ГАР ФИАС: кадастровый номер объекта недвижимости
1	Здание	Российская Федерация, Владимирская область, городской округ ЗАТО город Радужный, город Радужный, квартал 13/13, строение 29/1	ca3a5881-c65d-4002-a84a-6350bce7151e	33:23:000000:69
2	Здание	Российская Федерация, Владимирская область, городской округ ЗАТО город Радужный, город Радужный, квартал 13/13, строение 7	8e4c5496-5661-4765-a4a8-ba78dd60a61e	33:23:000123:98
3	Здание	Российская Федерация, Владимирская область, городской округ ЗАТО город Радужный, город Радужный, квартал 13/13, строение 50	c943751c-e9e9-413c-8f94-168e4cab582c	33:23:000123:104
4	Здание	Российская Федерация, Владимирская область, городской округ ЗАТО город Радужный, город Радужный, квартал 13/13, строение 1	2c4a699c-8d24-4be6-ac06-9ba17454bccd	33:23:000123:105
5	Здание	Российская Федерация, Владимирская область, городской округ ЗАТО город Радужный, город Радужный, квартал 13/13, строение 2	880800bd-00dd-4793-b67c-7b7b43f1bf52	33:23:000123:106
6	Здание	Российская Федерация, Владимирская область, городской округ ЗАТО город Радужный, город Радужный, квартал 13/13, строение 3	bd7cafd6-d68c-414b-90df-965ac00c615c	33:23:000123:108

ПОСТАНОВЛЕНИЕ

16.11.2026 **№ 1545**

О ВНЕСЕНИИ ДОПОЛНИТЕЛЬНЫХ СВЕДЕНИЙ ОБ ОБЪЕКТАХ НЕДВИЖИМОСТИ, РАСПОЛОЖЕННЫХ В 13/4 КВАРТАЛЕ ЗАТО Г. РАДУЖНЫЙ ВЛАДИМИРСКОЙ ОБЛАСТИ, В ФЕДЕРАЛЬНУЮ ИНФОРМАЦИОННУЮ АДРЕСНУЮ СИСТЕМУ ГОСУДАРСТВЕННОГО АДРЕСНОГО РЕЕСТРА

В целях надлежащего учета объектов недвижимости, расположенных на территории ЗАТО г. Радужный Владимирской области, обеспечения легитимности имущественных прав и правовых актов физических или юридических лиц независимо от их организационно-правовой формы, в соответствии с Федеральным законом от 06.10.2003 № 131-ФЗ «Об общих принципах организации местного самоуправления в Российской Федерации», Федеральным законом от 20.03.2025 № 33-ФЗ «Об общих принципах организации местного самоуправления в единой системе публичной власти», руководствуясь Постановлением Правительства Российской Федерации от 19.11.2014 № 1221 «Об утверждении правил присвоения, изменения и аннулирования адресов», Постановлением Правительства Российской Федерации от 22.05.2015 № 492 «О составе сведений об адресах, размещаемых в государственном адресном реестре, порядке межведомственного информационного взаимодействия при ведении государственного адресного реестра, о внесении изменений и признании утратившими силу некоторых актов Правительства Российской Федерации», Правилами присвоения, изменения, аннулирования адресов и ведения адресного реестра и адресного плана ЗАТО г. Радужный Владимирской области, утвержденными решением Совета народных депутатов ЗАТО г. Радужный Владимирской области от 16.02.2015 № 3/9, статьей 36 Устава муниципального образования ЗАТО г. Радужный Владимирской области,

П О С Т А Н О В Л Я Ю :

1. Отделу архитектуры и градостроительства МКУ «ГКМХ» ЗАТО г. Радужный Владимирской области внести в Федеральную информационную адресную систему Государственного адресного реестра кадастровые номера объектов недвижимости, расположенных в 13/4 квартале ЗАТО г. Радужный Владимирской области, согласно приложению.
2. Контроль за исполнением настоящего постановления возложить на заместителя главы администрации города по городскому хозяйству.
3. Настоящее постановление вступает в силу со дня его подписания и подлежит официальному опубликованию в информационном бюллетене администрации ЗАТО г. Радужный Владимирской области «Радуга-информ».

ГЛАВА ГОРОДА **С.В. ЛИСЕЦКИЙ**

(ПРОДОЛЖЕНИЕ НА СТР. 6)

(НАЧАЛО НА СТР.5)

Приложение
к постановлению администрации
ЗАТО г. Радужный Владимирской области
от 16.11.2026 № 1545

Сведения об объектах адресации, расположенных в 13/4 квартале ЗАТО г. Радужный Владимирской области, кадастровые номера которых необходимо внести в ГАР ФИАС

№ п/п	Вид объекта недвижимости	Адрес/место расположения объекта недвижимости	Уникальный номер адреса объекта адресации в ГАР	Дополнительные сведения, вносимые в ГАР ФИАС: кадастровый номер объекта недвижимости
1	Здание	Российская Федерация, Владимирская область, городской округ ЗАТО город Радужный, город Радужный, квартал 13/4, строение 1	d47877eb-b74e-4386-9891-9f37216ec70b	33:23:000000:28
2	Здание	Российская Федерация, Владимирская область, городской округ ЗАТО город Радужный, город Радужный, квартал 13/4, строение 3	fda546ed-b748-425e-9e59-2088f29319fd	33:23:000000:30

ПОСТАНОВЛЕНИЕ

16.11.2026 **№ 1546**

О ПРИСВОЕНИИ АДРЕСОВ ОБЪЕКТАМ НЕДВИЖИМОСТИ, РАСПОЛОЖЕННЫМ В 13/13 КВАРТАЛЕ ЗАТО Г. РАДУЖНЫЙ ВЛАДИМИРСКОЙ ОБЛАСТИ

В целях обеспечения подготовки документов, содержащих необходимые сведения об объектах недвижимости в соответствии с требованиями, установленными Федеральным законом от 24.07.2007 № 221-ФЗ «О кадастровой деятельности», для осуществления государственного кадастрового учета таких объектов недвижимости, надлежащего учета объектов недвижимости, расположенных на территории ЗАТО г. Радужный Владимирской области, обеспечения легитимности имущественных прав и правовых актов физических или юридических лиц независимо от их организационно-правовой формы, в соответствии с Федеральным законом от 06.10.2003 № 131-ФЗ «Об общих принципах организации местного самоуправления в Российской Федерации», Федеральным законом от 20.03.2025 № 33-ФЗ «Об общих принципах организации местного самоуправления в единой системе публичной власти», руководствуясь Постановлением Правительства Российской Федерации от 19.11.2014 № 1221 «Об утверждении правил присвоения, изменения и аннулирования адресов», Постановлением Правительства Российской Федерации от 22.05.2015 № 492 «О составе сведений об адресах, размещаемых в государственном адресном реестре, порядке межведомственного информационного взаимодействия при ведении государственного адресного реестра, о внесении изменений и признании утратившими силу некоторых актов Правительства Российской Федерации», Правилами присвоения, изменения, аннулирования адресов и ведения адресного реестра и адресного плана ЗАТО г. Радужный Владимирской области, утвержденными решением Совета народных депутатов ЗАТО г. Радужный Владимирской области от 16.02.2015 № 3/9, статьёй 36 Устава муниципального образования ЗАТО г. Радужный Владимирской области,

П О С Т А Н О В Л Я Ю :

1. Присвоить адреса объектам недвижимости, расположенным в 13/13 квартале ЗАТО г. Радужный Владимирской области согласно приложениям №№1, 2.
2. Отделу архитектуры и градостроительства МКУ «ГКМХ ЗАТО г. Радужный Владимирской области» внести присвоенные адреса в государственный адресный реестр, адресный реестр и адресный план ЗАТО г. Радужный Владимирской области в установленном порядке.
3. Контроль за исполнением настоящего постановления возложить на заместителя главы администрации города по городскому хозяйству.
4. Настоящее постановление вступает в силу со дня его подписания и подлежит официальному опубликованию в информационном бюллетене администрации ЗАТО г. Радужный Владимирской области «Радуга-информ».

ГЛАВА ГОРОДА **С.В. ЛИСЕЦКИЙ**

Приложение №1
к постановлению администрации
ЗАТО г. Радужный Владимирской области
от 16.11.2026 № 1546

Объекты адресации ЗАТО г. Радужный Владимирской области, которым присваиваются адреса

№ п/п	Наименование объекта недвижимости (вид, назначение)	Адрес/место расположения объекта недвижимости	Кадастровый номер объекта недвижимости	Сведения о земельном участке
1	Металлическое укрытие СП-13 (здание/нежилое)	Российская Федерация, Владимирская область, городской округ ЗАТО город Радужный, город Радужный, квартал 13/13, дом 28А	33:23:000000:68	Кадастровый номер земельного участка: 33:23:000123:83; площадь – 18096 м2; вид разрешенного использования - тяжелая промышленность
2	Хранилище СП-13 (здание/нежилое)	Российская Федерация, Владимирская область, городской округ ЗАТО город Радужный, город Радужный, квартал 13/13, дом 28Б	33:23:000000:70	
3	Склад хранения металла СП-13, металлосклад СП-13 (здание/нежилое)	Российская Федерация, Владимирская область, городской округ ЗАТО город Радужный, город Радужный, квартал 13/13, дом 29А	33:23:000000:71	
4	Склад пиломатериалов СП-13 (здание/нежилое)	Российская Федерация, Владимирская область, городской округ ЗАТО город Радужный, город Радужный, квартал 13/13, дом 29Б	33:23:000000:74	
5	Производственный склад (здание/нежилое)	Российская Федерация, Владимирская область, городской округ ЗАТО город Радужный, город Радужный, квартал 13/13, дом 39	33:23:000000:124	Кадастровый номер земельного участка: 33:23:000123:76; площадь – 4213 м2; вид разрешенного использования - для строительства производственно-складского здания
6	Сооружение №2 СП-13А (здание/нежилое)	Российская Федерация, Владимирская область, городской округ ЗАТО город Радужный, город Радужный, квартал 13/13, дом 10	33:23:000123:101	Кадастровый номер земельного участка: 33:23:000123:93; площадь – 5830 м2; вид разрешенного использования - для обслуживания здания (сооружения № 2)
7	ГРП СП-13 (здание/нежилое)	Российская Федерация, Владимирская область, городской округ ЗАТО город Радужный, город Радужный, квартал 13/13, строение 27/1	33:23:000123:109	Кадастровый номер земельного участка: 33:23:000123:81; площадь – 61678 м2; вид разрешенного использования - для обслуживания производственных зданий и сооружений СП 13, соор. 1, 1А
8	Сооружение 18 СП-13 (здание/нежилое)	Российская Федерация, Владимирская область, городской округ ЗАТО город Радужный, город Радужный, квартал 13/13, дом 27	33:23:000123:118	
9	Сооружение ЦРП-1 ЗД.17 СП-13 (здание/нежилое)	Российская Федерация, Владимирская область, городской округ ЗАТО город Радужный, город Радужный, квартал 13/13, дом 27А	33:23:000123:119	
10	Сооружение 18А СП-13 (здание/нежилое)	Российская Федерация, Владимирская область, городской округ ЗАТО город Радужный, город Радужный, квартал 13/13, дом 27В	33:23:000123:278	
11	Сооружение 1 СП-13 (здание/нежилое)	Российская Федерация, Владимирская область, городской округ ЗАТО город Радужный, город Радужный, квартал 13/13, дом 25	33:23:000123:158	
12	Сооружение 13 КПП СП-13, сооружение 14 КПП СП-13 (здание/нежилое)	Российская Федерация, Владимирская область, городской округ ЗАТО город Радужный, город Радужный, квартал 13/13, дом 25А	33:23:000123:157	
13	Сооружение 1А СП-13 (сооружение/ нежилое здание)	Российская Федерация, Владимирская область, городской округ ЗАТО город Радужный, город Радужный, квартал 13/13, дом 25Б	33:23:000123:519	
14	Линейно-механический корпус (объект незавершенного строительства)	Российская Федерация, Владимирская область, городской округ ЗАТО город Радужный, город Радужный, квартал 13/13, дом 33	33:23:000123:121	Кадастровый номер земельного участка: 33:23:000123:74; площадь – 125140 м2; вид разрешенного использования - для обслуживания объектов производственно-инженерного назначения СП 13, корп.5
15	Сооружение 16-2 СП-13 (здание/нежилое)	Российская Федерация, Владимирская область, городской округ ЗАТО город Радужный, город Радужный, квартал 13/13, дом 27Б	33:23:000123:124	Кадастровый номер земельного участка: 33:23:000123:80; площадь – 24698 м2; вид разрешенного использования – для обслуживания объектов технического и инженерного обеспечения СП 13, соор. 16-1, 16-2
16	Сооружение 16-1 (сооружение/ нежилое здание)	Российская Федерация, Владимирская область, городской округ ЗАТО город Радужный, город Радужный, квартал 13/13, дом 27Б/1	33:23:000123:216	
17	Сооружение 39 СП-13 (здание/нежилое)	Российская Федерация, Владимирская область, городской округ ЗАТО город Радужный, город Радужный, квартал 13/13, дом 41А	33:23:000123:125	Кадастровый номер земельного участка: 33:23:000123:79; площадь – 8954 м2; вид разрешенного использования – для обслуживания объектов технического и инженерного обеспечения соор. 33 СП 13
18	ПТО СП-13А соор.1 (здание/нежилое)	Российская Федерация, Владимирская область, городской округ ЗАТО город Радужный, город Радужный, квартал 13/13, дом 9	33:23:000123:132	Кадастровый номер земельного участка: 33:23:000123:13; площадь – 62670 м2; вид разрешенного использования – для обслуживания объектов технического, инженерного и транспортного назначения СП 13А
19	Бытовой корпус соор. 14 СП 13А (здание/нежилое)	Российская Федерация, Владимирская область, городской округ ЗАТО город Радужный, город Радужный, квартал 13/13, дом 9Г	33:23:000123:133	
20	Гараж №4 СП -13А (бокс 3) (здание/нежилое)	Российская Федерация, Владимирская область, городской округ ЗАТО город Радужный, город Радужный, квартал 13/13, дом 9Б	33:23:000123:134	
21	Гараж №3 СП-13А (бокс 2) (здание/нежилое)	Российская Федерация, Владимирская область, городской округ ЗАТО город Радужный, город Радужный, квартал 13/13, дом 9А	33:23:000123:135	
22	Тепловое сборно-разборное хранилище соор.15 (здание/нежилое)	Российская Федерация, Владимирская область, городской округ ЗАТО город Радужный, город Радужный, квартал 13/13, дом 9В	33:23:000123:136	
23	Очистные соор. СП-13А (здание/нежилое)	Российская Федерация, Владимирская область, городской округ ЗАТО город Радужный, город Радужный, квартал 13/13, строение 9Д	33:23:000123:137	
24	Заправочный пункт СП-13А (здание/нежилое)	Российская Федерация, Владимирская область, городской округ ЗАТО город Радужный, город Радужный, квартал 13/13, строение 9Е	33:23:000123:138	
25	КТП соор. 12 СП 13А (здание/нежилое)	Российская Федерация, Владимирская область, городской округ ЗАТО город Радужный, город Радужный, квартал 13/13, строение 9Ж	33:23:000123:139	Кадастровый номер земельного участка: 33:23:000123:13; площадь – 62670 м2; вид разрешенного использования – для обслуживания объектов технического, инженерного и транспортного назначения СП 13А
26	Сооружение 2А СП-13 (здание/нежилое)	Российская Федерация, Владимирская область, городской округ ЗАТО город Радужный, город Радужный, квартал 13/13, дом 26А	33:23:000123:149	Кадастровый номер земельного участка: 33:23:000123:82; площадь – 53368 м2; вид разрешенного использования – для обслуживания производственных зданий и сооружений СП 13, соор. 2, 2А
27	Овощехранилище СП-13, Столовая №2 (здание/нежилое)	Российская Федерация, Владимирская область, городской округ ЗАТО город Радужный, город Радужный, квартал 13/13, дом 20А	33:23:000123:174	Кадастровый номер земельного участка: 33:23:000123:9; площадь – 11440 м2; вид разрешенного использования – для обслуживания объектов ГНИИЛЦ РФ «Радуга»

Приложение №2
к постановлению администрации
ЗАТО г. Радужный Владимирской области
от 16.11.2026 №1546

План расположения объектов адресации на Адресном плане
ЗАТО г. Радужный Владимирской области

Квартал 13/13

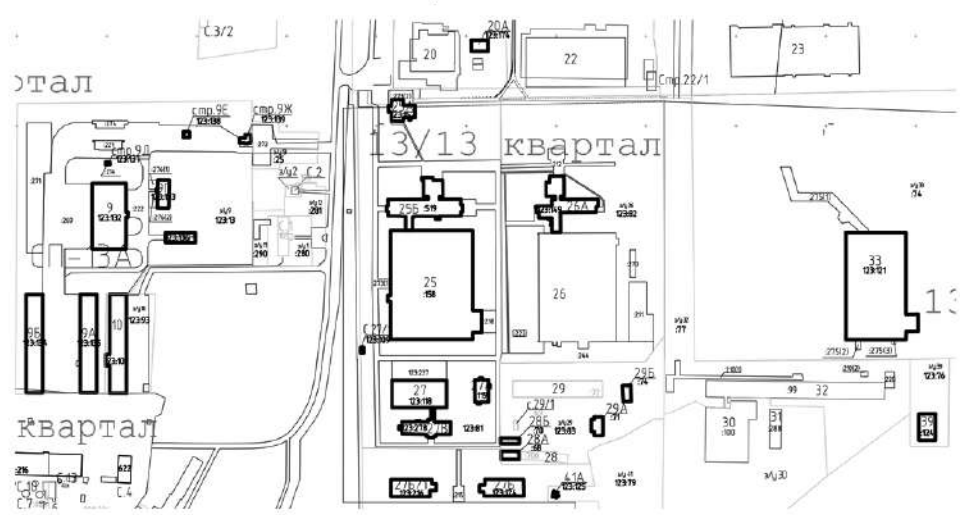

- границы объектов недвижимости, которым присваиваются адреса

СОВЕТ НАРОДНЫХ ДЕПУТАТОВ
ЗАКРЫТОГО АДМИНИСТРАТИВНО – ТЕРРИТОРИАЛЬНОГО ОБРАЗОВАНИЯ Г. РАДУЖНЫЙ ВЛАДИМИРСКОЙ ОБЛАСТИ

РЕШЕНИЕ

16.11.2026 **№ 20/80**

О РЕКОМЕНДАЦИЯХ УЧАСТНИКОВ ПУБЛИЧНЫХ СЛУШАНИЙ ПО ПРОЕКТУ РЕШЕНИЯ СОВЕТА НАРОДНЫХ ДЕПУТАТОВ ЗАТО Г.РАДУЖНЫЙ ВЛАДИМИРСКОЙ ОБЛАСТИ «О ПРИНЯТИИ УСТАВА МУНИЦИПАЛЬНОГО ОБРАЗОВАНИЯ ЗАТО Г.РАДУЖНЫЙ ВЛАДИМИРСКОЙ ОБЛАСТИ»

В соответствии с Положением о публичных слушаниях в ЗАТО г.Радужный Владимирской области, руководствуясь статьей 25 Устава муниципального образования ЗАТО г.Радужный Владимирской области, Совет народных депутатов ЗАТО г.Радужный Владимирской области

Р Е Ш И Л:

1. Принять к сведению рекомендации участников публичных слушаний по проекту решения Совета народных депутатов ЗАТО г.Радужный Владимирской области «О принятии Устава муниципального образования ЗАТО г.Радужный Владимирской области» согласно приложению.
2. Направить данное решение в администрацию ЗАТО г. Радужный Владимирской области.
3. Настоящее решение вступает в силу со дня его официального опубликования в информационном бюллетене администрации ЗАТО г.Радужный Владимирской области «Радуга-Информ».

Глава города **Председатель Совета народных депутатов**
С.В. Лисецкий **А.В. Гусенков**

Приложение
к решению Совета народных депутатов
ЗАТО г.Радужный от 16.11.2026 № 20/80

РЕКОМЕНДАЦИИ
участников публичных слушаний
по проекту решения Совета народных депутатов
ЗАТО г. Радужный Владимирской области «О принятии Устава муниципального образования ЗАТО г. Радужный Владимирской области»

г. Радужный 28 октября 2026

Публичные слушания по проекту решения Совета народных депутатов ЗАТО г. Радужный Владимирской области «О принятии Устава муниципального образования ЗАТО г. Радужный Владимирской области», проведены в соответствии с Конституцией Российской Федерации, Федеральным законом от 20.03.2025 № 33-ФЗ «Об общих принципах организации местного самоуправления в единой системе публичной власти», Федеральным законом от 06.10.2003 № 131-ФЗ «Об общих принципах организации местного самоуправления в Российской Федерации», Законом Российской Федерации от 14.07.1992 № 3297-1 «О закрытом административно-территориальном образовании», Уставом (Основным законом) Владимирской области и законами Владимирской области, Положением о публичных слушаниях в ЗАТО г.Радужный Владимирской области, утвержденным решением Совета народных депутатов ЗАТО г. Радужный Владимирской области, на основании решения Совета народных депутатов ЗАТО г. Радужный Владимирской области от 12.10.2026 № 16/70 «О назначении публичных слушаний по проекту решения Совета народных депутатов ЗАТО г. Радужный «О принятии Устава муниципального образования ЗАТО г. Радужный Владимирской области».

Проект решения Совета народных депутатов ЗАТО г. Радужный Владимирской области «О принятии Устава муниципального образования ЗАТО г.Радужный Владимирской области» для сведения населения и возможности его изучения опубликован 15.10.2026 в информационном бюллетене администрации ЗАТО г. Радужный Владимирской области «Радуга-информ» № 79 (2035).

В соответствии с решением Совета народных депутатов ЗАТО г. Радужный Владимирской области от 12.10.2026 № 16/70, комиссией по вопросам местного самоуправления, законности и правопорядка Совета народных депутатов ЗАТО г. Радужный Владимирской области организован прием и регистрация рекомендаций и предложений от заинтересованных лиц по вопросу, выносимому на обсуждение.

В период подготовки и проведения публичных слушаний по вносимым изменениям в Устав города, предложений не поступило.

Заслушав и обсудив информацию начальника юридического отдела администрации ЗАТО г. Радужный Т.С. Исаевой по проекту решения Совета народных депутатов ЗАТО г. Радужный Владимирской области «О принятии Устава муниципального образования ЗАТО г. Радужный Владимирской области», участники публичных слушаний выносят следующее заключение:

- рекомендовать Совету народных депутатов ЗАТО г. Радужный Владимирской области рассмотреть на заседании Совета народных депутатов ЗАТО г. Радужный Владимирской области и принять решение «О принятии Устава муниципального образования ЗАТО г. Радужный Владимирской области».

РЕШЕНИЕ

16.11.2026 **№ 20/83**

О ВНЕСЕНИИ ИЗМЕНЕНИЙ В «ПРОГНОЗНЫЙ ПЛАН ПРИВАТИЗАЦИИ МУНИЦИПАЛЬНОГО ИМУЩЕСТВА ЗАТО Г.РАДУЖНЫЙ ВЛАДИМИРСКОЙ ОБЛАСТИ НА 2026 – 2028 ГОДЫ»

В соответствии с Федеральными законами от 06.10.2003 № 131-ФЗ «Об общих принципах организации местного самоуправления в Российской Федерации», от 20.03.2025 № 33-ФЗ «Об общих принципах организации местного самоуправления в единой системе публичной власти», от 21.12.2001 № 178-ФЗ «О приватизации государственного и муниципального имущества», рассмотрев обращение главы города ЗАТО г.Радужный Владимирской области от 26.10.2026 № 01-11-4834, руководствуясь статьей 25 Устава муниципального образования ЗАТО г.Радужный Владимирской области, Совет народных депутатов ЗАТО г.Радужный Владимирской области

Р Е Ш И Л:

1. Внести в «Прогнозный план приватизации муниципального имущества ЗАТО г.Радужный Владимирской области на 2026 – 2028 годы», утвержденный решением Совета народных депутатов ЗАТО г.Радужный Владимирской области от 08.12.2025 № 7/58, изменения, изложив перечень муниципального имущества, планируемого к приватизации в 2026 – 2028 годах, в редакции согласно приложению к настоящему решению.
2. Настоящее решение вступает в силу со дня его официального опубликования в информационном бюллетене администрации ЗАТО г.Радужный Владимирской области «Радуга - информ».

Глава города **Председатель Совета народных депутатов**
С.В. Лисецкий **А.В. Гусенков**

Приложение к решению
Совета народных депутатов ЗАТО г.Радужный
Владимирской области
от 16.11.2026 № 20/83

ПЕРЕЧЕНЬ
муниципального имущества,
планируемого к приватизации в 2026-2028 годах

№ п/п	Наименование имущества, характеристики	Код ОКВЭД-2	Юридический адрес предприятия, местонахождение имущества	Остаточная стоимость, тыс.руб.	Прогноз объемов поступлений, тыс. руб.
2026 год					
1.	Жилое помещение (квартира), кадастровый номер 33:23:000112:890, назначение: жилое, общая площадь – 39,4 кв.м. жилая площадь – 24,7 кв.м.	68.10.21	Владимирская обл., г.Радужный, квартал 9, д.6/1, кв.111	315,04	1 185,00
2.	Жилое помещение (квартира), кадастровый номер 33:23:000112:882, назначение: жилое, общая площадь – 40,3 кв.м. жилая площадь – 25,4 кв.м.	68.10.21	Владимирская обл., г.Радужный, квартал 9, д.6/1, кв.143	322,23	1 209,00
3.	Жилое помещение (квартира), кадастровый номер 33:23:000112:850, назначение: жилое, общая площадь – 40,2 кв.м. жилая площадь – 27,4 кв.м.	68.10.21	Владимирская обл., г.Радужный, квартал 9, д.6/2, кв.303	349,78	1 206,00
4.	Жилое помещение (квартира), кадастровый номер 33:23:000109:2382, назначение: жилое, общая площадь – 31,7 кв.м. жилая площадь – 14,6 кв.м.	68.10.21	Владимирская обл., г.Радужный, квартал 1, д.5, кв.5	1 095,08	1 310,00
5.	Жилое помещение (квартира), кадастровый номер 33:23:000109:3885, назначение: жилое, общая площадь – 30,7 кв.м. жилая площадь – 16,2 кв.м.	68.10.21	Владимирская обл., г.Радужный, квартал 1, д.7, кв.2	1 028,61	1 169,00
6.	Жилое помещение (квартира), кадастровый номер 33:23:000108:1942, назначение: жилое, общая площадь –50,4 кв.м. жилая площадь – 28,9 кв.м.	68.10.21	Владимирская обл., г.Радужный, квартал 3, д.21, кв.33	564,99	2 120,00
7.	Жилое помещение (квартира), кадастровый номер 33:23:000108:928, назначение: жилое, общая площадь –69,8 кв.м. жилая площадь – 40,3 кв.м.	68.10.21	Владимирская обл., г.Радужный, квартал 3, д.29, кв.16	762,7	2 950,00
8.	Автобус для перевозки детей ПАЗ 32053-70 Год выпуска – 2016 Тип ТС – автобус для перевозки детей Цвет кузова (кабины, прицепа) – желтый ПТС: 52 00 548665 от 10.11.2016	45.19.31	Владимирская область, г.Радужный	0,00	269,00
9.	Козловой кран	46.69.3	Владимирская область, г.Радужный	0,00	142,00
10.	Поступления за имущество, проданное в рассрочку в порядке приватизации в соответствии с Федеральным законом от 22.07.2008 № 159-ФЗ	-	Владимирская область, г.Радужный	-	932,72
ИТОГО на 2026 год:		-	-	4 438,43	12 492,72
2027 год					
1.	Поступления за имущество, проданное в рассрочку в порядке приватизации в соответствии с Федеральным законом от 22.07.2008 № 159-ФЗ	-	Владимирская область, г.Радужный	-	454,00
ИТОГО на 2027 год:		-	-	-	454,00
2028 год					
1.	-	-	-	-	-
ИТОГО на 2028 год:		-	-	-	-
ВСЕГО на 2026-2028 годы		-	-	4 438,43	12 946,72

РЕШЕНИЕ

16.11.2026 **№20/84**

ОБ ОБРАЩЕНИИ В СЧЕТНУЮ ПАЛАТУ ВЛАДИМИРСКОЙ ОБЛАСТИ ДЛЯ ЗАКЛЮЧЕНИЯ ДОПОЛНИТЕЛЬНОГО СОГЛАШЕНИЯ К СОГЛАШЕНИЮ О ПЕРЕДАЧЕ СЧЕТНОЙ ПАЛАТЕ ПОЛНОМОЧИЙ ПО ОСУЩЕСТВЛЕНИЮ ВНЕШНЕГО МУНИЦИПАЛЬНОГО ФИНАНСОВОГО КОНТРОЛЯ ОТ 17.01.2020 № 1/2020

В целях актуализации действующего Соглашения о передаче представительным органом ЗАТО г. Радужный Владимирской области Счетной палате полномочий по осуществлению внешнего муниципального финансового контроля от 17.01.2020 № 1/2020, в соответствии с частью 2 статьи 9 Федерального закона от 07.02.2011 № 6-ФЗ «Об общих принципах организации и деятельности контрольно-счетных органов субъектов Российской Федерации, федеральных территорий и муниципальных образований» и законом Владимирской области от 12.12.2011 № 110-ОЗ «О Счетной палате Владимирской области», рассмотрев обращение председателя Счетной палаты Владимирской области от 28.10.2026 № 02-0756, руководствуясь статьей 25 Устава муниципального образования ЗАТО г.Радужный Владимирской области Совет народных депутатов ЗАТО г.Радужный Владимирской области,

РЕШИЛ:

1. Обратиться в Счетную палату Владимирской области для заключения дополнительного соглашения к Соглашению о передаче Счетной палате полномочий по осуществлению внешнего муниципального финансового контроля от 17.01.2020 № 1/2020.
2. Настоящее решение вступает в силу со дня его принятия и подлежит опубликованию в информационном бюллетене администрации ЗАТО г. Радужный Владимирской области «Радуга-Информ».

Глава города **Председатель Совета народных депутатов**
С.В. Лисецкий **А.В. Гусенков**

РЕШЕНИЕ

16.11.2026 **№ 20/85**

О НАЗНАЧЕНИИ ПУБЛИЧНЫХ СЛУШАНИЙ ПО ПРОЕКТУ РЕШЕНИЯ СОВЕТА НАРОДНЫХ ДЕПУТАТОВ ЗАТО Г. РАДУЖНЫЙ ВЛАДИМИРСКОЙ ОБЛАСТИ «ОБ УТВЕРЖДЕНИИ БЮДЖЕТА ЗАТО Г.РАДУЖНЫЙ ВЛАДИМИРСКОЙ ОБЛАСТИ НА 2027 ГОД И НА ПЛАНОВЫЙ ПЕРИОД 2028 И 2029 ГОДОВ»

В целях реализации населением ЗАТО г. Радужный Владимирской области права на участие в принятии Советом народных депутатов ЗАТО г. Радужный Владимирской области решения «Об утверждении бюджета ЗАТО г. Радужный Владимирской области на 2027 год и на плановый период 2028 и 2029 годов», в соответствии с Федеральным законом от 06.10.2003 № 131-ФЗ «Об общих принципах организации местного самоуправления в Российской Федерации», Федеральным законом от 20.03.2025 № 33-ФЗ «Об общих принципах организации местного самоуправления в единой системе публичной власти», Положением «О публичных слушаниях в ЗАТО г. Радужный Владимирской области», утвержденным решением Совета народных депутатов ЗАТО г.Радужный Владимирской области от 19.10.2026 № 17/77, руководствуясь статьёй 25 Устава муниципального образования ЗАТО г. Радужный Владимирской области, Совет народных депутатов ЗАТО г.Радужный Владимирской области

РЕШИЛ:

1. Назначить публичные слушания по проекту решения Совета народных депутатов ЗАТО г. Радужный Владимирской области «Об утверждении бюджета ЗАТО г. Радужный на 2027 год и на плановый период 2028 и 2029 годов» на 03 декабря 2026 года в 17-00 часов в здании администрации, расположенном по адресу: г. Радужный, 1 квартал, дом 55, каб. № 320 (актовый зал).
2. До 20 ноября 2026 года включительно опубликовать решение Совета народных депутатов ЗАТО г. Радужный Владимирской области «О назначении публичных слушаний по проекту решения Совета народных депутатов ЗАТО г. Радужный Владимирской области «Об утверждении бюджета ЗАТО г. Радужный Владимирской области на 2027 год и на плановый период 2028 и 2029 годов» и проект решения Совета народных депутатов ЗАТО г. Радужный Владимирской области «Об утверждении бюджета ЗАТО г. Радужный Владимирской области на 2027 год и на плановый период 2028 и 2029 годов» в информационном бюллетене администрации ЗАТО г. Радужный Владимирской области «Радуга-информ».
3. Ответственными за подготовку и проведение публичных слушаний назначить от Совета народных депутатов – председателя Совета А.В. Гусенкова, депутатов А.А. Быкова, С.Ю. Малышеву, В.Е. Мальгина, О.Г. Митенина, В.Г. Толкачева, от администрации ЗАТО г. Радужный – О.М. Горшкову, заместителя главы администрации города по финансам и экономике, начальника финансового управления (по согласованию).
4. Установить, что рекомендации по проекту решения Совета народных депутатов ЗАТО г. Радужный Владимирской области «Об утверждении бюджета ЗАТО г. Радужный Владимирской области на 2027 год и на плановый период 2028 и 2029 годов» юридические и физические лица могут направить в письменной форме до 03.12.2026 года включительно, по адресу: г. Радужный, 1 квартал, дом 55, каб. № 328-а (Совет народных депутатов) или по телефонам: 3-29-40; 3-40-07.
5. Контроль за выполнением данного решения возложить на заместителя председателя Совета народных депутатов ЗАТО г. Радужный Владимирской области С.Ю. Малышеву.
6. Настоящее решение вступает в силу со дня официального опубликования в информационном бюллетене администрации ЗАТО г. Радужный Владимирской области «Радуга-информ».

Глава города **Председатель Совета народных депутатов**
С.В. Лисецкий **А.В. Гусенков**

РЕШЕНИЕ ПРОЕКТ

_____ № ___

ОБ УТВЕРЖДЕНИИ БЮДЖЕТА ЗАТО Г. РАДУЖНЫЙ ВЛАДИМИРСКОЙ ОБЛАСТИ НА 2027 ГОД И НА ПЛАНОВЫЙ ПЕРИОД 2028 И 2029 ГОДОВ

В соответствии со статьями 184, 185 Бюджетного кодекса Российской Федерации, статьей 9 Положения о бюджетном процессе в городском округе ЗАТО г. Радужный Владимирской области, утвержденного решением Совета народных депутатов ЗАТО г. Радужный Владимирской области от 22.06.2020 № 10/51, руководствуясь статьей 25 Устава муниципального образования закрытое административно-территориальное образование город Радужный Владимирской области, Совет народных депутатов ЗАТО г. Радужный Владимирской области

Р Е Ш И Л:

1. Утвердить основные характеристики бюджета ЗАТО г. Радужный Владимирской области на 2027 год:
1) прогнозируемый общий объем доходов городского бюджета в сумме 1 037 868,47 тыс. рублей, в том числе объем межбюджетных трансфертов, получаемых из других бюджетов бюджетной системы Российской Федерации, в сумме 814 008,34 тыс. рублей;
2) общий объем расходов городского бюджета в сумме 1 037 868,47 тыс. рублей;
3) дефицит (профицит) городского бюджета равным нулю;
4) верхний предел муниципального внутреннего долга на 01 января 2028 года равным нулю, в том числе верхний предел долга по муниципальным гарантиям равным нулю.
2. Утвердить основные характеристики бюджета ЗАТО г. Радужный Владимирской области на 2028 год:
1) прогнозируемый общий объем доходов городского бюджета в сумме 946 044,05 тыс. рублей, в том числе объем межбюджетных трансфертов, получаемых из других бюджетов бюджетной системы Российской Федерации, в сумме 713 409,62 тыс. рублей;
2) общий объем расходов городского бюджета в сумме 946 044,01 тыс. рублей, в том числе условно утвержденные расходы в сумме 13 910,06 тыс. рублей;
3) дефицит (профицит) городского бюджета равным нулю;
4) верхний предел муниципального внутреннего долга на 01 января 2029 года равным нулю, в том числе верхний предел долга по муниципальным гарантиям равным нулю.
3. Утвердить основные характеристики бюджета ЗАТО г. Радужный Владимирской области на 2029 год:
1) прогнозируемый общий объем доходов городского бюджета в сумме 911 821,66 тыс. рублей, в том числе объем межбюджетных трансфертов, получаемых из других бюджетов бюджетной системы Российской Федерации, в сумме 663 294,23 тыс. рублей;
2) общий объем расходов городского бюджета в сумме 911 821,66 тыс. рублей, в том числе условно утвержденные расходы в сумме 27 141,57 тыс. рублей;
3) дефицит (профицит) городского бюджета равным нулю;
4) верхний предел муниципального внутреннего долга на 01 января 2030 года равным нулю, в том числе верхний предел долга по муниципальным гарантиям равным нулю.
4. Установить, что муниципальные гарантии в 2027 году и плановом периоде 2028 и 2029 годов не предоставляются.
5. Утвердить доходы бюджета ЗАТО г. Радужный Владимирской области на 2027 год и на плановый период 2028 и 2029 годов согласно приложению № 1 к настоящему решению.
6. Установить на 2027 год базовую годовую ставку арендной платы за пользование муниципальным недвижимым имуществом ЗАТО г. Радужный Владимирской области в размере 521 руб. за 1 квадратный метр в год.
7. Утвердить общий объем бюджетных ассигнований дорожного фонда ЗАТО г. Радужный Владимирской области на 2027 год в сумме 60 973,70 тыс. рублей, на 2028 год в сумме 51 102,78 тыс. рублей, на 2029 год в сумме 49 357,97 тыс. рублей.
8. Утвердить объем бюджетных ассигнований, направляемых на исполнение публичных нормативных обязательств, на 2027 год и на плановый период 2028 и 2029 годов согласно приложению № 2 к настоящему решению.
9. Утвердить распределение бюджетных ассигнований по разделам, подразделам классификации расходов бюджета ЗАТО г. Радужный Владимирской области на 2027 год и на плановый период 2028 и 2029 годов согласно приложению № 3 к настоящему решению.
10. Утвердить ведомственную структуру расходов бюджета ЗАТО г. Радужный Владимирской области на 2027 год и на плановый период 2028 и 2029 годов согласно приложению № 4 к настоящему решению.
11. Утвердить распределение бюджетных ассигнований по разделам, подразделам, целевым статьям (муниципальным программам и непрограммным направлениям деятельности), группам видов расходов классификации расходов бюджета ЗАТО г. Радужный Владимирской области на 2027 год и на плановый период 2028 и 2029 годов согласно приложению №5 к настоящему решению.
12. Утвердить распределение бюджетных ассигнований по целевым статьям (муниципальным программам и непрограммным направлениям деятельности), группам видов расходов, разделам, подразделам классификации расходов бюджета ЗАТО г. Радужный Владимирской области на 2027 год и на плановый период 2028 и 2029 годов согласно приложению №6 к настоящему решению.
13. Утвердить распределение бюджетных ассигнований на исполнение адресной инвестиционной программы развития ЗАТО г. Радужный Владимирской области

(ПРОДОЛЖЕНИЕ НА СТР. 8)

(НАЧАЛО НА СТР.7)

на 2027 год и на плановый период 2028 и 2029 годов согласно приложению № 7 к настоящему решению.

14. Установить размер резервного фонда администрации ЗАТО г. Радужный Владимирской области на 2027 год в сумме 2 500,00 тыс. рублей.

15. Субсидии юридическим лицам, индивидуальным предпринимателям, физическим лицам – производителям товаров (работ, услуг), предусмотренные настоящим решением, предоставляются в порядках, установленных администрацией ЗАТО г. Радужный Владимирской области, в случаях:

1) возмещения расходов предприятиям, привлекаемым для предупреждения и ликвидации чрезвычайных ситуаций на территории ЗАТО г. Радужный Владимирской области, в рамках муниципальной программы «Перспективное развитие и совершенствование гражданской обороны, защита населения и территории, обеспечение пожарной безопасности и безопасности людей на водных объектах ЗАТО г. Радужный Владимирской области»;

2) компенсации расходов на капитальный ремонт объектов теплоснабжения и водоснабжения по концессионным соглашениям в рамках муниципальной программы «Энергосбережение и повышение надежности энергоснабжения в топливно-энергетическом комплексе на территории ЗАТО г. Радужный Владимирской области»;

3) возмещения фактически понесенных затрат в связи обеспечением финансовой стабильности предприятий бытового облуживания в рамках муниципальной программы «Жилищно-коммунальный комплекс на территории ЗАТО г.Радужный Владимирской области»;

4) возмещения расходов по временному трудоустройству несовершеннолетних граждан в возрасте от 14 до 18 лет в свободное от учебы время в рамках муниципальной программы «Создание благоприятных условий для развития молодого поколения на территории ЗАТО г. Радужный Владимирской области»;

5) возмещения фактически понесенных затрат по погашению задолженности за жилищно-коммунальные услуги семьям лиц, погибших и (или) пропавших без вести при участии в Специальной военной операции в рамках муниципальной программы " Жилищно-коммунальный комплекс на территории ЗАТО г. Радужный Владимирской области";

16. Установить, что в соответствии со статьей 242.26 Бюджетного кодекса Российской Федерации казначейскому сопровождению, источником финансового обеспечения которых являются средства бюджета ЗАТО г. Радужный Владимирской области, подлежат:

1) средства, получаемые юридическими лицами на основании муниципальных контрактов, контрактов, договоров, заключаемых получателями средств городского бюджета, муниципальными бюджетными учреждениями на сумму более 50 000,00 тыс. рублей;

2) субсидии, предоставляемые из городского бюджета юридическим лицам (за исключением муниципальных бюджетных учреждений) на основании соглашений, исходя из экономического содержания кодов видов расходов бюджетной классификации, в соответствии с которыми они предоставляются;

3) средства, получаемые юридическими лицами, индивидуальными предпринимателями, физическими лицами – производителями товаров, работ, услуг, муниципальными бюджетными учреждениями в случаях, установленных федеральными законами, решениями Правительства Российской Федерации, включая муниципальные контракты, исполнение которых подлежит банковскому сопровождению в соответствии с законодательством Российской Федерации.

В 2027 году решением Совета народных депутатов ЗАТО г. Радужный Владимирской области могут быть определены средства, подлежащие казначейскому сопровождению, предоставляемые из городского бюджета на основании заключаемых на сумму менее 50 000,00 тыс. рублей муниципальных контрактов, контрактов (договоров) муниципальных бюджетных учреждений.

17. Установить, что решения, приводящие к увеличению в 2027 - 2029 годах штатной численности муниципальных служащих, работников органов местного самоуправления и работников муниципальных учреждений, не принимаются за исключением случаев возложения на них дополнительных функций в соответствии с изменением законодательства, в том числе в связи с исполнением переданных государственных полномочий Российской Федерации, переданных государственных полномочий Владимирской области.

18. Установить, что право принимать решения об увеличении расходов на содержание муниципальных служащих, работников муниципальных казенных и бюджетных учреждений в случаях, установленных пунктом 17 настоящего решения, принадлежит Совету народных депутатов ЗАТО г. Радужный Владимирской области.

19. Утвердить Программу муниципальных внутренних заимствований ЗАТО г. Радужный Владимирской области на 2027 год и на плановый период 2028 и 2029 годов согласно приложению № 8 к настоящему решению.

20. Утвердить источники финансирования дефицита бюджета ЗАТО г. Радужный Владимирской области на 2027 год и на плановый период 2028 и 2029 годов согласно приложению № 9 к настоящему решению.

21. Установить, что муниципальное казенное учреждение «Городской комитет муниципального хозяйства ЗАТО г. Радужный Владимирской области» при осуществлении закупок конкурентными способами с начальной ценой контракта 200 000 (Двести тысяч) рублей и более в отношении объектов муниципальной собственности ЗАТО г. Радужный Владимирской области, находящихся в оперативном управлении муниципальных учреждений, выполняет функции:

- заказчика (заказчика-застройщика) по строительству, реконструкции, техническому перевооружению зданий и сооружений;
- заказчика по ремонту объектов жилищного фонда, ремонту объектов социально-культурного назначения, ремонту объектов благоустройства, инженерной инфраструктуры;
- строительного контроля при строительстве, реконструкции, техническом перевооружении и ремонте, в том числе капитальном, зданий и сооружений, объектов социально-культурного назначения, объектов благоустройства, инженерной инфраструктуры, транспортной инфраструктуры.

22. На основании пункта 3 статьи 217 Бюджетного кодекса Российской Федерации в сводную бюджетную роспись бюджета ЗАТО г. Радужный Владимирской области на 2027 год и плановый период 2028 и 2029 годов могут быть внесены изменения руководителем финансового органа городского округа без внесения изменений в настоящее решение в случае распределения зарезервированных в составе утвержденных настоящим решением бюджетных ассигнований, предусмотренных по подразделу «Другие вопросы в области национальной экономики» раздела «Национальная экономика» классификации расходов бюджетов на участие муниципального образования в федеральных программах, национальных проектах, государственных программах Владимирской области, региональных проектах в объёме 2027 год - 18 581 073,68 тыс. рублей.

23. Установить в соответствии с пунктом 8 статьи 217 Бюджетного кодекса Российской Федерации следующие дополнительные основания для внесения изменений в сводную бюджетную роспись бюджета ЗАТО г. Радужный Владимирской области решениями руководителя финансового органа городского округа без внесения изменений в настоящее решение:

1) перераспределение в пределах общего объема бюджетных ассигнований, предусмотренных в городском бюджете на реализацию муниципальной программы, между главными распорядителями средств городского бюджета, разделами, подразделами, целевыми статьями и видами расходов классификации расходов бюджетов в пределах 10 процентов по данной муниципальной программе при условии сохранения в ней целевых показателей (индикаторов);

2) перераспределение в пределах общего объема бюджетных ассигнований, предусмотренных в городском бюджете главному распорядителю средств городского бюджета по непрограммным направлениям деятельности, между разделами, подразделами, целевыми статьями и видами расходов классификации расходов бюджетов при условии, что увеличение бюджетных ассигнований по соответствующей целевой статье и (или) виду расходов не превышает 10 процентов;

3) изменение классификации расходов бюджетов;

4) увеличение бюджетных ассигнований соответствующему главному распорядителю средств городского бюджета для осуществления целевых расходов при поступлении в городской бюджет безвозмездных поступлений от юридических и физических лиц сверх объемов, утвержденных пунктом 1 настоящего решения, на сумму указанных поступлений;

5) перераспределение бюджетных ассигнований в пределах общего объема бюджетных ассигнований, предусмотренных в городском бюджете главному распорядителю средств городского бюджета, в случае возврата в областной бюджет денежных взысканий (штрафов) за нарушение условий договоров (соглашений) о предоставлении субсидий городскому бюджету из областного бюджета;

6) перераспределение в пределах общего объема бюджетных ассигнований между главными распорядителями средств городского бюджета в соответствии с муниципальными правовыми актами в случае изменения полномочий главных распорядителей средств городского бюджета;

7) перераспределение бюджетных ассигнований, в том числе между главными распорядителями средств городского бюджета, разделами, подразделами, целевыми статьями и видами расходов классификации расходов бюджетов в целях выполнения условий предоставления межбюджетных трансфертов из областного бюджета;

8) перераспределение бюджетных ассигнований на осуществление социальной поддержки отдельных категорий граждан в случае недостаточности бюджетных ассигнований, образовавшейся в связи с ростом числа получателей и расходов на предоставление социальных выплат (услуг), после подтверждения в установленном порядке потребности в бюджетных ассигнованиях в пределах общего объема бюджетных ассигнований, предусмотренных соответствующему главному распорядителю средств городского бюджета;

9) перераспределение в пределах общего объема бюджетных средств, предусмотренных в бюджете городского округа, между целевыми статьями и видами расходов классификации расходов бюджетов в случае принятия главой города решения об использовании полученной по итогам осуществления закупок экономии бюджетных ассигнований на закупку товаров, работ, услуг для обеспечения муниципальных нужд городского округа при условии, что увеличение бюджетных ассигнований по соответствующей целевой статье и (или) виду расходов не превышает 25 процентов.

24. Установить, что остатки средств бюджета ЗАТО г. Радужный Владимирской области на начало текущего финансового года в объеме, не превышающем сумму остатка неиспользованных бюджетных ассигнований, на оплату заключенных от имени муниципального образования муниципальных контрактов (договоров) на поставку товаров, выполнение работ, оказание услуг, подлежащих в соответствии с условиями этих муниципальных контрактов (договоров) оплате в отчетном финансовом году, направляются на увеличение в текущем финансовом году бюджетных ассигнований на указанные цели по оплате заключенных муниципальных контрактов (договоров).

25. Настоящее решение вступает в силу с 01 января 2027 года и подлежит официальному опубликованию в информационном бюллетене администрации ЗАТО г. Радужный Владимирской области «Радуга-информ».

Глава города

С.В. Лисецкий

Председатель
Совета народных депутатов
А.В. Гусенков

Приложение №1
к решению Совета народных депутатов
ЗАТО г. Радужный Владимирской области
от №

Поступление доходов в бюджет ЗАТО г. Радужный Владимирской области
на 2027 год и плановый период 2028 и 2029 годов

руб.

Наименование доходов	Код дохода				Сумма на 2027 год	Сумма на 2028 год	Сумма на 2029 год
ВСЕГО ДОХОДОВ:					1 037 868 470,00	946 044 052,00	911 821 659,00
всего собственных доходов: (налоговые неналоговые дотации)					637 382 330,00	556 402 430,00	542 831 430,00
НАЛОГОВЫЕ И НЕНАЛОГОВЫЕ ДОХОДЫ	000	1000000000	0000	000	223 860 130,00	232 634 430,00	248 527 430,00
НАЛОГОВЫЕ ДОХОДЫ					198 808 700,00	208 037 000,00	223 930 000,00
НАЛОГИ НА ПРИБЫЛЬ, НАЛОГ НА ДОХОДЫ ФЛ	000	1010000000	0000	000	146 517 000,00	152 245 000,00	164 295 000,00
Налог на доходы физических лиц с доходов, источником которых является налоговый агент, за исключением доходов, в отношении которых исчисление и уплата налога осуществляются в соответствии со статьями 227, 227.1 и 228 Налогового кодекса Российской Федерации	182	1010201001	1000	110	136 208 000,00	137 993 000,00	152 563 000,00
Налог на доходы физических лиц с доходов, полученных от осуществления деятельности физическими лицами, зарегистрированными в качестве индивидуальных предпринимателей, нотариусов, занимающихся частной практикой, адвокатов, учредивших адвокатские кабинеты, и других лиц, занимающихся частной практикой в соответствии со статьей 227 Налогового кодекса Российской Федерации	182	1010202001	1000	110	739 000,00	743 000,00	627 000,00
Налог на доходы физических лиц с доходов, полученных физическими лицами в соответствии со статьей 228 Налогового кодекса Российской Федерации	182	1010203001	1000	110	1 598 000,00	1 611 000,00	1 373 000,00
Налог на доходы физических лиц части суммы налога, превышающей 650 000 рублей, относящейся к части налоговой базы, превышающей 5 000 000 рублей (за исключением налога на доходы физических лиц сумм с прибыли контролируемой иностранной компанией)	182	1010208001	1000	110	1 967 000,00	3 478 000,00	2 911 000,00
Налог на доходы физических лиц в отношении доходов от долевого участия в организации, полученных в виде дивидендов (в части суммы налога, не превышающей 650 000 рублей) (сумма платежа (перерасчеты, недоимка и задолженность по соответствующему платежу, в том числе по отмененному)	182	1010213001	1000	110	816 000,00	776 000,00	629 000,00
Налог на доходы физических лиц в отношении доходов от долевого участия в организации, полученных в виде дивидендов (в части суммы налога, превышающей 650 000 рублей)	182	1010214001	1000	110	30 000,00	18 000,00	6 000,00
Налог на доходы физических лиц в части суммы налога, превышающей 702 тысячи рублей, относящейся к части налоговой базы, превышающей 5 миллионов рублей и составляющей не более 20 миллионов рублей (за исключением налога на доходы физических лиц в отношении доходов, указанных в абзаце тридцать девятом статьи 50 Бюджетного кодекса Российской Федерации, налога на доходы физических лиц в части суммы налога, превышающей 312 тысяч рублей, относящейся к сумме налоговых баз, указанных в пункте 6 статьи 210 Налогового кодекса Российской Федерации, превышающей 2,4 миллиона рублей (за исключением налога на доходы физических лиц в отношении доходов, указанных в абзацах тридцать пятом и тридцать шестом статьи 50 Бюджетного кодекса Российской Федерации), а также налога на доходы физических лиц в отношении доходов физических лиц, не являющихся налоговыми резидентами Российской Федерации, указанных в абзаце девятом пункта 3 статьи 224 Налогового кодекса Российской Федерации, в части суммы налога, превыш	182	1010215001	1000	110	1 607 000,00	2 602 000,00	2 132 000,00
Налог на доходы физических лиц в части суммы налога, превышающей 3 402 тысячи рублей, относящейся к части налоговой базы, превышающей 20 миллионов рублей и составляющей не более 50 миллионов рублей (за исключением налога на доходы физических лиц в отношении доходов, указанных в абзаце тридцать девятом статьи 50 Бюджетного кодекса Российской Федерации, налога на доходы физических лиц в части суммы налога, превышающей 312 тысяч рублей, относящейся к сумме налоговых баз, указанных в пункте 6 статьи 210 Налогового кодекса Российской Федерации, превышающей 2,4 миллиона рублей (за исключением налога на доходы физических лиц в отношении доходов, указанных в абзацах тридцать пятом и тридцать шестом статьи 50 Бюджетного кодекса Российской Федерации), а также налога на доходы физических лиц в отношении доходов физических лиц, не являющихся налоговыми резидентами Российской Федерации, указанных в абзаце девятом пункта 3 статьи 224 Налогового кодекса Российской Федерации, в части суммы налога, пре	182	1010216001	1000	110	2 247 000,00	3 729 000,00	3 019 000,00
Налог на доходы физических лиц в части суммы налога, превышающей 9 402 тысячи рублей, относящейся к части налоговой базы, превышающей 50 миллионов рублей (за исключением налога на доходы физических лиц в отношении доходов, указанных в абзаце тридцать девятом статьи 50 Бюджетного кодекса Российской Федерации, налога на доходы физических лиц в части суммы налога, превышающей 312 тысяч рублей, относящейся к сумме налоговых баз, указанных в пункте 6 статьи 210 Налогового кодекса Российской Федерации, превышающей 2,4 миллиона рублей (за исключением налога на доходы физических лиц в отношении доходов, указанных в абзацах тридцать пятом и тридцать шестом статьи 50 Бюджетного кодекса Российской Федерации), а также налога на доходы физических лиц в отношении доходов физических лиц, не являющихся налоговыми резидентами Российской Федерации, указанных в абзаце девятом пункта 3 статьи 224 Налогового кодекса Российской Федерации, в части суммы налога, превышающей 312 тысяч рублей, относящейся к части налоговой базы, превышающей 2,4 миллиона рублей)	182	1010217001	1000	110	1 305 000,00	1 295 000,00	1 035 000,00
НАЛОГИ НА ТОВАРЫ (РАБОТЫ, УСЛУГИ), РЕАЛИЗУЕМЫЕ НА ТЕРРИТОРИИ РОССИЙСКОЙ ФЕДЕРАЦИИ	000	1030000000	0000	000	5 085 000,00	5 338 000,00	5 620 000,00
Доходы от уплаты акцизов на дизельное топливо, подлежащие распределению между бюджетами субъектов Российской Федерации и местными бюджетами с учетом установленных дифференцированных нормативов отчислений в местные бюджеты (по нормативам, установленным федеральным законом о федеральном бюджете в целях формирования дорожных фондов субъектов Российской Федерации)	182	1030223101	0000	110	2 537 000,00	2 632 000,00	2 751 000,00
Доходы от уплаты акцизов на моторные масла для дизельных и (или) карбюраторных (инжекторных) двигателей, подлежащие распределению между бюджетами субъектов Российской Федерации и местными бюджетами с учетом установленных дифференцированных нормативов отчислений в местные бюджеты (по нормативам, установленным федеральным законом о федеральном бюджете в целях формирования дорожных фондов субъектов Российской Федерации)	182	1030224101	0000	110	12 000,00	13 000,00	13 000,00
Доходы от уплаты акцизов на автомобильный бензин, подлежащие распределению между бюджетами субъектов Российской Федерации и местными бюджетами с учетом установленных дифференцированных нормативов отчислений в местные бюджеты (по нормативам, установленным федеральным законом о федеральном бюджете в целях формирования дорожных фондов субъектов Российской Федерации)	182	1030225101	0000	110	2 536 000,00	2 693 000,00	2 856 000,00
НАЛОГИ НА СОВОКУПНЫЙ ДОХОД	000	1050000000	0000	000	19 837 000,00	22 236 000,00	24 891 000,00
Налог, взимаемый с налогоплательщиков, выбравших в качестве объекта налогообложения доходы	182	1050101101	1000	110	16 071 000,00	18 356 000,00	20 657 000,00
Налог, взимаемый с налогоплательщиков, выбравших в качестве объекта налогообложения доходы, уменьшенные на величину расходов (в том числе минимальный налог, зачисляемый в бюджеты субъектов Российской Федерации)	182	1050102101	1000	110	2 139 000,00	2 409 000,00	2 648 000,00
Налог, взимаемый в связи с применением патентной системы налогообложения, зачисляемый в бюджеты городских округов	182	1050401002	1000	110	1 627 000,00	1 471 000,00	1 586 000,00
НАЛОГИ НА ИМУЩЕСТВО	000	1060000000	0000	000	23 553 000,00	24 249 000,00	24 997 000,00
Налог на имущество физических лиц, взимаемый по ставкам, применяемым к объектам налогообложения, расположенным в границах городских округов	182	1060102004	1000	110	9 156 000,00	9 417 000,00	9 685 000,00
Транспортный налог с физических лиц	182	1060401202	1000	110	9 829 000,00	10 173 000,00	10 561 000,00
Земельный налог с организаций, обладающих земельным участком, расположенным в границах городских округов	182	1060603204	1000	110	4 506 000,00	4 596 000,00	4 688 000,00
Земельный налог с физических лиц, обладающих земельным участком, расположенным в границах городских округов	182	1060604204	1000	110	62 000,00	63 000,00	63 000,00
ГОСУДАРСТВЕННАЯ ПОШЛИНА	000	1080000000	0000	000	3 816 700,00	3 969 000,00	4 127 000,00
Государственная пошлина по делам, рассматриваемым в судах общей юрисдикции, мировыми судьями (за исключением Верховного Суда Российской Федерации)	182	1080301001	1000	110	3 806 700,00	3 959 000,00	4 117 000,00
Государственная пошлина за выдачу разрешения на установку рекламной конструкции	702	1080715001	0000	110	10 000,00	10 000,00	10 000,00
НЕНАЛОГОВЫЕ ДОХОДЫ					25 051 430,00	24 597 430,00	24 597 430,00
ДОХОДЫ ОТ ИСПОЛЬЗОВАНИЯ ИМУЩЕСТВА, НАХОДЯЩЕГОСЯ В ГОСУДАРСТВЕННОЙ И МУНИЦИПАЛЬНОЙ СОБСТВЕННОСТИ	000	1110000000	0000	000	14 082 900,00	14 082 900,00	14 082 900,00
Доходы, получаемые в виде арендной платы за земельные участки, государственная собственность на которые не разграничена и которые расположены в границах городских округов, а также средства от продажи права на заключение договоров аренды указанных земельных участков	767	1110501204	0000	120	6 200 000,00	6 200 000,00	6 200 000,00
Доходы, получаемые в виде арендной платы, а также средства от продажи права на заключение договоров аренды за земли, находящиеся в собственности городских округов (за исключением земельных участков муниципальных бюджетных и автономных учреждений)	767	1110502404	0000	120	1 300 000,00	1 300 000,00	1 300 000,00
Доходы от сдачи в аренду имущества, находящегося в оперативном управлении органов управления городских округов и созданных ими учреждений (за исключением имущества муниципальных бюджетных и автономных учреждений)	767	1110503404	0000	120	4 323 000,00	4 323 000,00	4 323 000,00
Доходы от перечисления части прибыли, остающейся после уплаты налогов и иных обязательных платежей муниципальных унитарных предприятий, созданных городскими округами	767	1110701404	0000	120	3 500,00	3 500,00	3 500,00
Прочие поступления от использования имущества, находящегося в собственности городских округов (за исключением имущества муниципальных бюджетных и автономных учреждений, а также имущества муниципальных унитарных предприятий, в том числе казенных)	733	1110904404	0000	120	2 256 400,00	2 256 400,00	2 256 400,00
ДОХОДЫ ОТ ОКАЗАНИЯ ПЛАТНЫХ УСЛУГ И КОМПЕНСАЦИИ ЗАТРАТ ГОСУДАРСТВА	000	1130000000	0000	000	10 341 600,00	10 341 600,00	10 341 600,00
Прочие доходы от оказания платных услуг (работ) получателями средств бюджетов городских округов	702	1130199404	0000	130	130 000,00	130 000,00	130 000,00
Прочие доходы от оказания платных услуг (работ) получателями средств бюджетов городских округов	734	1130199404	0000	130	1 557 900,00	1 557 900,00	1 557 900,00
Прочие доходы от оказания платных услуг (работ) получателями средств бюджетов городских округов	735	1130199404	0000	130	8 653 700,00	8 653 700,00	8 653 700,00
ДОХОДЫ ОТ ПРОДАЖИ МАТЕРИАЛЬНЫХ И НЕМАТЕРИАЛЬНЫХ АКТИВОВ	000	1140000000	0000	000	454 000,00	0,00	0,00
Доходы от реализации иного имущества, находящегося в собственности городских округов (за исключением имущества муниципальных бюджетных и автономных учреждений, а также имущества муниципальных унитарных предприятий, в том числе казенных), в части реализации основных средств по указанному имуществу	767	1140204304	0000	410	454 000,00	0,00	0,00
ШТРАФЫ, САНКЦИИ, ВОЗМЕЩЕНИЕ УЩЕРБА	000	1160000000	0000	000	172 930,00	172 930,00	172 930,00
Административные штрафы, установленные главой 5 Кодекса Российской Федерации об административных правонарушениях, за административные правонарушения, посягающие на права граждан, налагаемые мировыми судьями, комиссиями по делам несовершеннолетних и защите их прав	503	1160105301	0000	140	5 500,00	5 500,00	5 500,00
Административные штрафы, установленные главой 6 Кодекса Российской Федерации об административных правонарушениях, за административные правонарушения, посягающие на здоровье, санитарно-эпидемиологическое благополучие населения и общественную нравственность, налагаемые мировыми судьями, комиссиями по делам несовершеннолетних и защите их прав	503	1160106301	0000	140	3 700,00	3 700,00	3 700,00
Административные штрафы, установленные главой 7 Кодекса Российской Федерации об административных правонарушениях, за административные правонарушения в области охраны собственности, налагаемые мировыми судьями, комиссиями по делам несовершеннолетних и защите их прав	503	1160107301	0000	140	1 200,00	1 200,00	1 200,00
Административные штрафы, установленные главой 20 Кодекса Российской Федерации об административных правонарушениях, за административные правонарушения, посягающие на общественный порядок и общественную безопасность, налагаемые мировыми судьями, комиссиями по делам несовершеннолетних и защите их прав	503	1160120301	0000	140	2 200,00	2 200,00	2 200,00
Административные штрафы, установленные главой 6 Кодекса Российской Федерации об административных правонарушениях, за административные правонарушения, посягающие на здоровье, санитарно-эпидемиологическое благополучие населения и общественную нравственность, налагаемые мировыми судьями, комиссиями по делам несовершеннолетних и защите их прав	518	1160106301	0000	140			

(ПРОДОЛЖЕНИЕ НА СТР.9)

(НАЧАЛО НА СТР.8)

Административные штрафы, установленные главой 17 Кодекса Российской Федерации об административных правонарушениях, за административные правонарушения, посягающие на институты государственной власти, налагаемые мировыми судьями, комиссиями по делам несовершеннолетних и защите их прав	518	1160117301	0000	140			
Административные штрафы, установленные главой 19 Кодекса Российской Федерации об административных правонарушениях, за административные правонарушения против порядка управления, налагаемые мировыми судьями, комиссиями по делам несовершеннолетних и защите их прав	518	1160119301	0000	140			
Административные штрафы, установленные главой 20 Кодекса Российской Федерации об административных правонарушениях, за административные правонарушения, посягающие на общественный порядок и общественную безопасность, налагаемые мировыми судьями, комиссиями по делам несовершеннолетних и защите их прав	518	1160120301	0000	140			
Административные штрафы, установленные законами субъектов Российской Федерации об административных правонарушениях, за нарушение муниципальных правовых актов	588	1160202002	0000	140	90 000,00	90 000,00	90 000,00
Иные штрафы, неустойки, пени, уплаченные в соответствии с законом или договором в случае неисполнения или ненадлежащего исполнения обязательств перед муниципальным органом, (муниципальным казенным учреждением) городского округа	767	1160709004	0000	140	70 330,00	70 330,00	70 330,00
БЕЗВОЗМЕЗДНЫЕ ПОСТУПЛЕНИЯ	000	2000000000	0000	000	814 008 340,00	713 409 622,00	663 294 229,00
БЕЗВОЗМЕЗДНЫЕ ПОСТУПЛЕНИЯ ОТ ДРУГИХ БЮДЖЕТОВ БЮДЖЕТНОЙ СИСТЕМЫ РОССИЙСКОЙ ФЕДЕРАЦИИ	000	2020000000	0000	000	814 008 340,00	713 409 622,00	663 294 229,00
Дотации бюджетам бюджетной системы Российской Федерации	0000	2021000000	0000	000	413 522 200,00	323 768 000,00	294 304 000,00
Дотации бюджетам городских округов на выравнивание бюджетной обеспеченности из бюджета субъекта Российской Федерации	792	2021500104	0000	150	113 595 000,00	98 876 000,00	79 101 000,00
Дотации бюджетам городских округов на поддержку мер по обеспечению сбалансированности бюджетов	792	2021500204	7044	150	4 934 000,00	0,00	0,00
Дотации бюджетам городских округов на поддержку мер по обеспечению сбалансированности бюджетов	792	2021500204	7372	150	40 792 000,00	40 792 000,00	40 792 000,00
Дотации бюджетам городских округов на частичную компенсацию дополнительных расходов на повышение оплаты труда работников бюджетной сферы и иные цели (Иные дотации в целях частичной компенсации дополнительных расходов местных бюджетов в связи с увеличением минимального размера оплаты труда)	792	2021500904	5091	150	5 042 200,00	0,00	0,00
Дотации бюджетам городских округов, связанные с особым режимом безопасного функционирования закрытых административно-территориальных образований	792	2021501004	0000	150	249 159 000,00	184 100 000,00	174 411 000,00
Субсидии бюджетам бюджетной системы Российской Федерации (межбюджетные субсидии)	000	2022000000	0000	000	102 407 440,00	83 295 422,00	73 004 629,00
Субсидии бюджетам городских округов на софинансирование капитальных вложений в объекты муниципальной собственности	733	2022007704	0000	150	9 364 200,00	2 373 000,00	3 341 000,00
Субсидии бюджетам городских округов на организацию бесплатного горячего питания обучающихся, получающих начальное общее образование в государственных и муниципальных образовательных организациях	770	2022530404	0000	150	9 268 300,00	8 662 000,00	8 662 000,00
Субсидии бюджетам городских округов на реализацию мероприятий по обеспечению жильем молодых семей	702	2022549704	0000	150	2 370 200,00	0,00	0,00
Субсидии бюджетам городских округов на поддержку отрасли культуры (Субсидии на комплектование книжных фондов муниципальных библиотек области)	750	2022551904	0000	150	72 900,00	74 200,00	74 200,00
Субсидии бюджетам городских округов на реализацию программ формирования современной городской среды	733	2022555504	0000	150	6 501 300,00	6 574 200,00	6 574 200,00
Прочие субсидии бюджетам городских округов (Прочие субсидии бюджетам муниципальных образований на обеспечение территорий документацией для осуществления градостроительной деятельности)	733	2022999907	7008	150	434 800,00	0,00	0,00
Прочие субсидии бюджетам городских округов (Прочие субсидии бюджетам муниципальных образований на обеспечение равной доступности услуг транспорта общего пользования для отдельных категорий граждан в муниципальном сообщении)	733	2022999904	7015	150	256 400,00	256 400,00	256 400,00
Прочие субсидии бюджетам городских округов (Прочие субсидии бюджетам муниципальных образований на повышение оплаты труда работников культуры и педагогических работников дополнительного образования детей сферы культуры в соответствии с Указами Президента Российской Федерации от 7 мая 2012 года № 597, от 1 июня 2012 года № 761)	750	2022999904	7039	150	29 536 400,00	29 536 400,00	29 536 400,00
Прочие субсидии бюджетам городских округов (Прочие субсидии бюджетам муниципальных образований на обеспечение жильем многодетных семей)	702	2022999904	7081	150	7 016 240,00	1 886 722,00	3 112 329,00
Прочие субсидии бюджетам городских округов (Прочие субсидии бюджетам муниципальных образований на поддержку приоритетных направлений развития отрасли образования)	770	2022999904	7147	150	8 515 000,00	12 214 000,00	8 471 000,00
Прочие субсидии бюджетам городских округов (Прочие субсидии бюджетам муниципальных образований на развитие физической культуры и спорта)	750	2022999904	7160	150	2 021 700,00	3 329 100,00	3 098 900,00
Прочие субсидии (Прочие субсидии бюджетам муниципальных образований на реализацию программ спортивной подготовки в соответствии с требованиями федеральных стандартов спортивной подготовки)	750	2022999904	7170	150	595 200,00	595 200,00	595 200,00
Субсидии бюджетам городских округов обеспечение развития и укрепления материально-технической базы домов культуры в населенных пунктах с числом жителей до 50 тысяч человек	750	20225467004	0000	150	839 900,00	0,00	0,00
Прочие субсидии бюджетам городских округов (Прочие субсидии бюджетам муниципальных образований на осуществление дорожной деятельности в отношении автомобильных дорог общего пользования местного значения)	735	2022999904	7246	150	9 283 000,00	9 283 000,00	9 283 000,00
Прочие субсидии бюджетам городских округов (Субсидия из областного бюджета бюджетам муниципальных образований на выполнение мероприятий по благоустройству дворовых и прилегающих территорий)	733	2022999904	7264	150	14 185 300,00	8 511 200,00	0,00
Прочие субсидии бюджетам городских округов (Прочие субсидии бюджетам муниципальных образований на реализацию мероприятий по закупке и монтажу оборудования для создания малых спортивных площадок, на которых возможно проводить тестирование населения в соответствии с требованиями Всероссийского физкультурно-спортивного комплекса «Готов к труду и обороне» (ГТО))	750				2 146 600,00	0,00	0,00
Субвенции бюджетам бюджетной системы Российской Федерации	000	2023000000	0000	000	286 341 100,00	294 602 100,00	284 241 500,00
Субвенции бюджетам городских округов на выполнение передаваемых полномочий субъектов Российской Федерации (Субвенции бюджетам муниципальных образований на обеспечение деятельности комиссий по делам несовершеннолетних и защите их прав)	702	2023002404	6001	150	1 117 500,00	1 117 500,00	1 117 500,00
Субвенции бюджетам городских округов на выполнение передаваемых полномочий субъектов Российской Федерации (Субвенции бюджетам муниципальных образований на реализацию отдельных государственных полномочий по вопросам административного законодательства)	702	2023002404	6002	150	814 000,00	814 000,00	814 000,00
Субвенции бюджетам городских округов на выполнение передаваемых полномочий субъектов Российской Федерации (Субвенции бюджетам муниципальных образований на обеспечение полномочий по организации и осуществлению деятельности по опеке и попечительству в отношении несовершеннолетних граждан)	770	2023002404	6007	150	2 428 900,00	2 428 900,00	2 428 900,00
Субвенции бюджетам городских округов на содержание ребенка, находящегося под опекой, попечительством, а также вознаграждение, причитающееся опекуну (попечителю), приемному родителю	770	2023002704	0000	150	14 972 200,00	14 972 200,00	14 972 200,00
Субвенции бюджетам городских округов на предоставление жилых помещений детям-сиротам и детям, оставшимся без попечения родителей, лицам из их числа по договорам найма специализированных жилых помещений	770	2023508204	0000	150	2 099 800,00	6 299 400,00	0,00
Субвенции бюджетам городских округов на осуществление полномочий по составлению (изменению) списков кандидатов в присяжные заседатели федеральных судов общей юрисдикции в Российской Федерации	702	2023512004	0000	150	1 800,00	2 000,00	2 000,00
Субвенции бюджетам городских округов на государственную регистрацию актов гражданского состояния	702	2023593004	0000	150	1 918 000,00	3 918 000,00	1 918 000,00
Субвенции бюджетам городских округов на выполнение передаваемых полномочий субъектов Российской Федерации (Субвенции на предоставление компенсации по оплате за содержание и ремонт жилья, услуг теплоснабжения (отопления) и электроснабжения работникам культуры муниципальных учреждений, а также компенсации расходов на оплату жилых помещений, отопления и освещения педагогическим работникам муниципальных образовательных организаций дополнительного образования детей в сфере культуры)	750	2023002404	6196	150	65 400,00	65 400,00	65 400,00
Субвенции бюджетам городских округов на выполнение передаваемых полномочий субъектов Российской Федерации (Субвенции бюджетам муниципальных образований на социальную поддержку детей-инвалидов дошкольного возраста)	770	2023002404	6054	150	289 800,00	289 800,00	289 800,00
Субвенции бюджетам городских округов на выполнение передаваемых полномочий субъектов Российской Федерации (Субвенции бюджетам муниципальных образований по предоставлению мер социальной поддержки педагогическим работникам и иным категориям граждан, работающим в муниципальных образовательных организациях, расположенных в сельских населенных пунктах, поселках городского типа (поселках, относящихся к городским населенным пунктам)	770	2023002404	6059	150	358 200,00	358 200,00	358 200,00
Субвенции бюджетам городских округов на осуществление полномочий по обеспечению жильем отдельных категорий граждан, установленных Федеральным законом от 12 января 1995 года № 5-ФЗ «О ветеранах»	702	2023513504	0000	150	0,00	2 061 200,00	0,00
Субвенции бюджетам городских округов на выполнение передаваемых полномочий субъектов Российской Федерации (Единая субвенция бюджетам муниципальных образований на обеспечение государственных гарантий реализации прав на получение общедоступного и бесплатного дошкольного, начального общего, основного общего, среднего общего образования в муниципальных образовательных организациях, обеспечение дополнительного образования детей в муниципальных общеобразовательных организациях)	770	2023002404	6183	150	257 624 900,00	257 624 900,00	257 624 900,00
Субвенции бюджетам городских округов на компенсацию части платы, взимаемой с родителей (законных представителей) за присмотр и уход за детьми, посещающими образовательные организации, реализующие образовательные программы дошкольного образования	770	2023002904	0000	150	4 545 200,00	4 545 200,00	4 545 200,00
Субвенции бюджетам городских округов на выполнение передаваемых полномочий субъектов Российской Федерации (Субвенции бюджетам муниципальных образований на осуществление отдельных государственных полномочий по организации мероприятий при осуществлении деятельности по обращению с животными без владельцев на территории Владимирской области)	733	2023002404	6317	150	105 400,00	105 400,00	105 400,00
Иные межбюджетные трансферты	000	2024000000	0000	000	11 737 600,00	11 744 100,00	11 744 100,00
Межбюджетные трансферты, передаваемые бюджетам городских округов на обеспечение выплат ежемесячного денежного вознаграждения советникам директоров по воспитанию и взаимодействию с детскими общественными объединениями государственных общеобразовательных организаций, профессиональных образовательных организаций субъектов Российской Федерации, г. Байконура и федеральной территории «Сириус», муниципальных общеобразовательных организаций и профессиональных образовательных организаций	770	2024505004	0000	150	234 400,00	234 400,00	234 400,00
Межбюджетные трансферты, передаваемые бюджетам городских округов на проведение мероприятий по обеспечению деятельности советников директора по воспитанию и взаимодействию с детскими общественными объединениями в общеобразовательных организациях	770	2024517904	0000	150	520 300,00	526 800,00	526 800,00
Межбюджетные трансферты, передаваемые бюджетам городских округов на ежемесячное денежное вознаграждение за классное руководство педагогическим работникам государственных и муниципальных общеобразовательных организаций	770	2024530304	0000	150	10 982 900,00	10 982 900,00	10 982 900,00

Приложение № 2
к решению Совета народных депутатов
ЗАТО г.Радужный Владимирской области
от №

Объем бюджетных ассигнований, направляемых на исполнение публичных нормативных обязательств на 2027 год и на плановый период 2028 и 2029 годов

руб.

Наименование расходов	Сумма на 2027 год	Сумма на 2028 год	Сумма на 2029 год
Всего расходов:	16 683 838,00	16 683 838,00	16 683 838,00
Социальная поддержка детей-инвалидов дошкольного возраста	289 800,00	289 800,00	289 800,00
Компенсация части родительской платы за присмотр и уход за детьми в образовательных организациях, реализующих образовательную программу дошкольного образования	4 545 200,00	4 545 200,00	4 545 200,00
Содержание ребенка в семье опекуна и приемной семье, а также вознаграждение, причитающееся приемному родителю	7 400 000,00	7 400 000,00	7 400 000,00
Ежемесячная доплата к государственной пенсии лицам, ранее замещавшим муниципальные должности и должности муниципальной службы ЗАТО г.Радужный Владимирской области	4 448 838,00	4 448 838,00	4 448 838,00

Приложение № 3
к решению Совета народных депутатов
ЗАТО г.Радужный Владимирской области
от №

Распределение бюджетных ассигнований по разделам, подразделам классификации расходов бюджета ЗАТО г. Радужный Владимирской области на 2027 год и на плановый период 2028 и 2029 годов

руб.

Наименование	Код раздела, подраздела	Сумма на 2027 год	Сумма на 2028 год	Сумма на 2029 год
Всего расходов:		1 037 868 470,00	941 581 741,25	903 090 137,50
ОБЩЕГОСУДАРСТВЕННЫЕ ВОПРОСЫ	0100	169 913 455,00	149 508 954,45	149 942 979,00
Функционирование высшего должностного лица субъекта Российской Федерации и муниципального образования	0102	6 082 057,00	6 082 057,00	6 082 057,00
Функционирование законодательных (представительных) органов государственной власти и представительных органов муниципальных образований	0103	2 735 072,00	2 735 072,00	2 735 072,00
Функционирование Правительства Российской Федерации, высших исполнительных органов субъектов Российской Федерации, местных администраций	0104	16 906 754,00	16 875 354,00	16 875 354,00
Судебная система	0105	1 800,00	2 000,00	2 000,00
Обеспечение деятельности финансовых, налоговых и таможенных органов и органов финансового (финансово-бюджетного) надзора	0106	7 651 762,00	7 608 202,00	7 608 202,00
Резервные фонды	0111	2 500 000,00	0,00	0,00
Другие общегосударственные вопросы	0113	134 036 010,00	116 206 269,45	116 640 294,00
НАЦИОНАЛЬНАЯ БЕЗОПАСНОСТЬ И ПРАВООХРАНИТЕЛЬНАЯ ДЕЯТЕЛЬНОСТЬ	0300	19 885 595,00	21 185 595,00	17 583 795,00
Органы юстиции	0304	1 918 000,00	3 918 000,00	1 918 000,00
Гражданская оборона	0309	5 687 126,00	5 545 876,00	5 595 876,00
Защита населения и территории от чрезвычайных ситуаций природного и техногенного характера, пожарная безопасность	0310	12 247 469,00	11 721 719,00	10 069 919,00
Другие вопросы в области национальной безопасности и правоохранительной деятельности	0314	33 000,00	0,00	0,00
НАЦИОНАЛЬНАЯ ЭКОНОМИКА	0400	69 779 150,21	55 042 859,47	53 427 184,00
Общеэкономические вопросы	0401	1 572 642,00	634 952,00	1 534 492,00
Сельское хозяйство и рыболовство	0405	105 400,00	105 400,00	105 400,00
Водное хозяйство	0406	40 000,00	40 000,00	0,00
Транспорт	0408	3 500 000,00	0,00	0,00
Дорожное хозяйство (дорожные фонды)	0409	60 973 697,00	51 102 780,47	49 357 965,00
Связь и информатика	0410	2 881 227,00	2 911 227,00	2 180 827,00
Другие вопросы в области национальной экономики	0412	706 184,21	248 500,00	248 500,00
ЖИЛИЩНО-КОММУНАЛЬНОЕ ХОЗЯЙСТВО	0500	140 799 445,95	113 691 657,98	102 282 294,66
Жилищное хозяйство	0501	16 491 084,77	6 841 184,74	6 729 423,91
Коммунальное хозяйство	0502	22 093 100,00	16 095 244,00	14 359 973,80
Благоустройство	0503	61 301 833,18	52 429 871,25	41 694 899,95
Другие вопросы в области жилищно-коммунального хозяйства	0505	40 913 428,00	38 325 357,99	39 497 997,00
ОБРАЗОВАНИЕ	0700	490 958 733,00	470 882 545,09	450 457 926,60
Дошкольное образование	0701	149 747 626,00	142 118 253,90	137 706 713,40
Общее образование	0702	235 251 996,00	225 635 551,70	221 532 613,90
Дополнительное образование детей	0703	71 827 251,00	69 885 259,20	59 127 629,40
Молодежная политика	0707	230 000,00	0,00	0,00
Другие вопросы в области образования	0709	33 901 860,00	33 243 480,29	32 090 969,90
КУЛЬТУРА, КИНЕМАТОГРАФИЯ	0800	84 736 084,10	75 990 187,55	81 744 397,50
Культура	0801	60 803 448,10	52 062 551,55	57 816 761,50
Другие вопросы в области культуры, кинематографии	0804	23 932 636,00	23 927 636,00	23 927 636,00
СОЦИАЛЬНАЯ ПОЛИТИКА	1000	43 164 561,74	37 518 676,74	30 374 974,74
Пенсионное обеспечение	1001	4 448 838,00	4 448 838,00	4 448 838,00
Социальное обеспечение населения	1003	11 945 210,74	4 824 138,74	3 979 836,74
Охрана семьи и детства	1004	24 341 613,00	25 816 800,00	19 517 400,00
Другие вопросы в области социальной политики	1006	2 428 900,00	2 428 900,00	2 428 900,00
ФИЗИЧЕСКАЯ КУЛЬТУРА И СПОРТ	1100	9 224 428,00	8 689 650,00	8 309 669,00
Массовый спорт	1102	530 000,00	550 000,00	570 000,00
Спорт высших достижений	1103	8 694 428,00	8 139 650,00	7 739 669,00
СРЕДСТВА МАССОВОЙ ИНФОРМАЦИИ	1200	9 407 017,00	9 071 614,97	8 966 917,00
Периодическая печать и издательства	1202	9 407 017,00	9 071 614,97	8 966 917,00

(ПРОДОЛЖЕНИЕ НА СТР.10)

(НАЧАЛО НА СТР.9)

Приложение № 4
к решению Совета народных депутатов
ЗАТО г.Радужный Владимирской области
от №

Ведомственная структура расходов бюджета ЗАТО г. Радужный Владимирской области на 2027 год и на плановый период 2028 и 2029 годов

руб.

Наименование расхода	Код ведомства	Код раздела, подраздела	Код целевой статьи	Код группы вида расхода	Сумма на 2027 год	Сумма на 2028 год	Сумма на 2029 год
Всего расходов:					1 037 868 470,00	941 581 741,25	903 090 137,50
Совет народных депутатов закрытого административно-территориального образования город Радужный Владимирской области	701				3 888 250,00	3 888 250,00	3 888 250,00
ОБЩЕГОСУДАРСТВЕННЫЕ ВОПРОСЫ	701	0100			3 736 750,00	3 736 750,00	3 736 750,00
Функционирование законодательных (представительных) органов государственной власти и представительных органов муниципальных образований	701	0103			2 735 072,00	2 735 072,00	2 735 072,00
Совет народных депутатов ЗАТО г. Радужный Владимирской области	701	0103	95		2 735 072,00	2 735 072,00	2 735 072,00
Обеспечение деятельности заместителя председателя Совета народных депутатов ЗАТО г. Радужный Владимирской области	701	0103	952		1 830 395,00	1 830 395,00	1 830 395,00
Расходы на выплаты персоналу в целях обеспечения выполнения функций государственными (муниципальными) органами, казенными учреждениями, органами управления государственными внебюджетными фондами	701	0103	9520000190	100	1 830 395,00	1 830 395,00	1 830 395,00
Обеспечение деятельности Совета народных депутатов ЗАТО г. Радужный Владимирской области	701	0103	959		904 677,00	904 677,00	904 677,00
Расходы на выплаты персоналу в целях обеспечения выполнения функций государственными (муниципальными) органами, казенными учреждениями, органами управления государственными внебюджетными фондами	701	0103	9590000190	100	904 677,00	904 677,00	904 677,00
Другие общегосударственные вопросы	701	0113			1 001 678,00	1 001 678,00	1 001 678,00
Муниципальная программа «Развитие муниципальной службы и органов управления на территории ЗАТО г. Радужный Владимирской области»	701	0113	01		1 001 678,00	1 001 678,00	1 001 678,00
Комплексы процессных мероприятий	701	0113	014		1 001 678,00	1 001 678,00	1 001 678,00
Комплекс процессных мероприятий «Создание условий для развития муниципальной службы в муниципальном образовании ЗАТО г.Радужный Владимирской области»	701	0113	01401		1 001 678,00	1 001 678,00	1 001 678,00
Расходы на выплаты персоналу в целях обеспечения выполнения функций государственными (муниципальными) органами, казенными учреждениями, органами управления государственными внебюджетными фондами	701	0113	0140100590	100	959 678,00	959 678,00	959 678,00
Закупка товаров, работ и услуг для обеспечения государственных (муниципальных) нужд	701	0113	0140100590	200	42 000,00	42 000,00	42 000,00
НАЦИОНАЛЬНАЯ ЭКОНОМИКА	701	0400			151 500,00	151 500,00	151 500,00
Связь и информатика	701	0410			151 500,00	151 500,00	151 500,00
Муниципальная программа «Информатизация на территории ЗАТО г. Радужный Владимирской области»	701	0410	05		151 500,00	151 500,00	151 500,00
Комплексы процессных мероприятий	701	0410	054		151 500,00	151 500,00	151 500,00
Комплекс процессных мероприятий «Информатизация»	701	0410	05401		151 500,00	151 500,00	151 500,00
Закупка товаров, работ и услуг для обеспечения государственных (муниципальных) нужд	701	0410	0540120260	200	44 500,00	44 500,00	44 500,00
Закупка товаров, работ и услуг для обеспечения государственных (муниципальных) нужд	701	0410	0540120270	200	30 000,00	30 000,00	30 000,00
Закупка товаров, работ и услуг для обеспечения государственных (муниципальных) нужд	701	0410	0540120290	200	9 000,00	9 000,00	9 000,00
Закупка товаров, работ и услуг для обеспечения государственных (муниципальных) нужд	701	0410	0540120300	200	65 000,00	65 000,00	65 000,00
Закупка товаров, работ и услуг для обеспечения государственных (муниципальных) нужд	701	0410	0540120310	200	3 000,00	3 000,00	3 000,00
Администрация закрытого административно-территориального образования город Радужный Владимирской области	702				67 026 706,00	62 837 663,97	58 581 973,00
ОБЩЕГОСУДАРСТВЕННЫЕ ВОПРОСЫ	702	0100			39 718 122,00	39 679 967,00	39 103 676,00
Функционирование высшего должностного лица субъекта Российской Федерации и муниципального образования	702	0102			6 082 057,00	6 082 057,00	6 082 057,00
Глава города ЗАТО г. Радужный Владимирской области	702	0102	90		6 082 057,00	6 082 057,00	6 082 057,00
Обеспечение деятельности главы города ЗАТО г. Радужный Владимирской области	702	0102	909		6 082 057,00	6 082 057,00	6 082 057,00
Расходы на выплаты персоналу в целях обеспечения выполнения функций государственными (муниципальными) органами, казенными учреждениями, органами управления государственными внебюджетными фондами	702	0102	9090000190	100	6 082 057,00	6 082 057,00	6 082 057,00
Функционирование Правительства Российской Федерации, высших исполнительных органов субъектов Российской Федерации, местных администраций	702	0104			16 906 754,00	16 875 354,00	16 875 354,00
Реализация функций иных органов местного самоуправления	702	0104	99		16 906 754,00	16 875 354,00	16 875 354,00
Иные непрограммные мероприятия	702	0104	999		16 906 754,00	16 875 354,00	16 875 354,00
Расходы на выплаты персоналу в целях обеспечения выполнения функций государственными (муниципальными) органами, казенными учреждениями, органами управления государственными внебюджетными фондами	702	0104	9990000190	100	14 975 254,00	14 943 854,00	14 943 854,00
Расходы на выплаты персоналу в целях обеспечения выполнения функций государственными (муниципальными) органами, казенными учреждениями, органами управления государственными внебюджетными фондами	702	0104	9990070010	100	1 049 400,00	1 049 400,00	1 049 400,00
Закупка товаров, работ и услуг для обеспечения государственных (муниципальных) нужд	702	0104	9990070010	200	68 100,00	68 100,00	68 100,00
Расходы на выплаты персоналу в целях обеспечения выполнения функций государственными (муниципальными) органами, казенными учреждениями, органами управления государственными внебюджетными фондами	702	0104	9990070020	100	734 600,00	734 600,00	734 600,00
Закупка товаров, работ и услуг для обеспечения государственных (муниципальных) нужд	702	0104	9990070020	200	79 400,00	79 400,00	79 400,00
Судебная система	702	0105			1 800,00	2 000,00	2 000,00
Реализация функций иных органов местного самоуправления	702	0105	99		1 800,00	2 000,00	2 000,00
Иные непрограммные мероприятия	702	0105	999		1 800,00	2 000,00	2 000,00
Закупка товаров, работ и услуг для обеспечения государственных (муниципальных) нужд	702	0105	9990051200	200	1 800,00	2 000,00	2 000,00
Другие общегосударственные вопросы	702	0113			16 727 511,00	16 720 556,00	16 144 265,00
Муниципальная программа «Развитие муниципальной службы и органов управления на территории ЗАТО г. Радужный Владимирской области»	702	0113	01		16 727 511,00	16 720 556,00	16 144 265,00
Комплексы процессных мероприятий	702	0113	014		16 727 511,00	16 720 556,00	16 144 265,00
Комплекс процессных мероприятий «Создание условий для развития муниципальной службы в муниципальном образовании ЗАТО г.Радужный Владимирской области»	702	0113	01401		16 727 511,00	16 720 556,00	16 144 265,00
Расходы на выплаты персоналу в целях обеспечения выполнения функций государственными (муниципальными) органами, казенными учреждениями, органами управления государственными внебюджетными фондами	702	0113	0140100590	100	16 045 557,00	16 038 557,00	16 038 557,00
Закупка товаров, работ и услуг для обеспечения государственных (муниципальных) нужд	702	0113	0140100590	200	681 954,00	681 999,00	105 708,00
НАЦИОНАЛЬНАЯ БЕЗОПАСНОСТЬ И ПРАВООХРАНИТЕЛЬНАЯ ДЕЯТЕЛЬНОСТЬ	702	0300			1 918 000,00	3 918 000,00	1 918 000,00
Органы юстиции	702	0304			1 918 000,00	3 918 000,00	1 918 000,00
Реализация функций иных органов местного самоуправления	702	0304	99		1 918 000,00	3 918 000,00	1 918 000,00
Иные непрограммные мероприятия	702	0304	999		1 918 000,00	3 918 000,00	1 918 000,00
Расходы на выплаты персоналу в целях обеспечения выполнения функций государственными (муниципальными) органами, казенными учреждениями, органами управления государственными внебюджетными фондами	702	0304	9990059300	100	1 608 400,00	1 608 400,00	1 608 400,00
Закупка товаров, работ и услуг для обеспечения государственных (муниципальных) нужд	702	0304	9990059300	200	309 600,00	2 309 600,00	309 600,00
НАЦИОНАЛЬНАЯ ЭКОНОМИКА	702	0400			1 424 800,00	1 454 800,00	724 400,00
Связь и информатика	702	0410			1 424 800,00	1 454 800,00	724 400,00
Муниципальная программа «Информатизация на территории ЗАТО г. Радужный Владимирской области»	702	0410	05		1 424 800,00	1 454 800,00	724 400,00
Комплексы процессных мероприятий	702	0410	054		1 424 800,00	1 454 800,00	724 400,00
Комплекс процессных мероприятий «Информатизация»	702	0410	05401		1 424 800,00	1 454 800,00	724 400,00
Закупка товаров, работ и услуг для обеспечения государственных (муниципальных) нужд	702	0410	0540120240	200	110 000,00	110 000,00	110 000,00
Закупка товаров, работ и услуг для обеспечения государственных (муниципальных) нужд	702	0410	0540120260	200	143 400,00	143 400,00	0,00
Закупка товаров, работ и услуг для обеспечения государственных (муниципальных) нужд	702	0410	0540120270	200	220 000,00	150 000,00	0,00
Закупка товаров, работ и услуг для обеспечения государственных (муниципальных) нужд	702	0410	0540120280	200	314 400,00	314 400,00	314 400,00
Закупка товаров, работ и услуг для обеспечения государственных (муниципальных) нужд	702	0410	0540120290	200	305 000,00	305 000,00	200 000,00
Закупка товаров, работ и услуг для обеспечения государственных (муниципальных) нужд	702	0410	0540120300	200	157 000,00	157 000,00	0,00
Закупка товаров, работ и услуг для обеспечения государственных (муниципальных) нужд	702	0410	0540120310	200	175 000,00	275 000,00	100 000,00
СОЦИАЛЬНАЯ ПОЛИТИКА	702	1000			14 558 767,00	8 713 282,00	7 868 980,00
Пенсионное обеспечение	702	1001			4 448 838,00	4 448 838,00	4 448 838,00
Муниципальная программа «Развитие муниципальной службы и органов управления на территории ЗАТО г. Радужный Владимирской области»	702	1001	01		4 448 838,00	4 448 838,00	4 448 838,00
Комплексы процессных мероприятий	702	1001	014		4 448 838,00	4 448 838,00	4 448 838,00
Комплекс процессных мероприятий «Создание условий для развития муниципальной службы в муниципальном образовании ЗАТО г.Радужный Владимирской области»	702	1001	01401		4 448 838,00	4 448 838,00	4 448 838,00
Социальное обеспечение и иные выплаты населению	702	1001	0140110500	300	4 448 838,00	4 448 838,00	4 448 838,00
Социальное обеспечение населения	702	1003			7 385 516,00	4 264 444,00	3 420 142,00
Муниципальная программа «Обеспечение доступным и комфортным жильем населения на территории ЗАТО г. Радужный Владимирской области»	702	1003	07		7 385 516,00	4 264 444,00	3 420 142,00
Мероприятия муниципальной программы, реализуемые в составе региональных и/или федеральных проектов	702	1003	071		7 385 516,00	4 264 444,00	3 420 142,00
Мероприятия, реализуемые в составе регионального проекта «Обеспечение поддержки многодетных семей», не входящего в состав федерального проекта	702	1003	07102		7 385 516,00	2 203 244,00	3 420 142,00
Социальное обеспечение и иные выплаты населению	702	1003	0710270810	300	7 016 240,00	1 886 722,00	3 112 329,00
Социальное обеспечение и иные выплаты населению	702	1003	07102S0810	300	369 276,00	316 522,00	307 813,00
Мероприятия, реализуемые в составе регионального проекта «Обеспечение жильем ветеранов, инвалидов и семей, имеющих детей-инвалидов», не входящего в состав федерального проекта	702	1003	07103		0,00	2 061 200,00	0,00
Социальное обеспечение и иные выплаты населению	702	1003	0710351350	300	0,00	2 061 200,00	0,00
Охрана семьи и детства	702	1004			2 724 413,00	0,00	0,00
Муниципальная программа «Обеспечение доступным и комфортным жильем населения на территории ЗАТО г. Радужный Владимирской области»	702	1004	07		2 724 413,00	0,00	0,00
Мероприятия муниципальной программы, реализуемые в составе региональных и/или федеральных проектов	702	1004	071		2 724 413,00	0,00	0,00
Мероприятия, реализуемые в составе регионального проекта «Оказание мер социальной поддержки по улучшению жилищных условий молодых семей», не входящего в состав федерального проекта	702	1004	07106		2 724 413,00	0,00	0,00
Социальное обеспечение и иные выплаты населению	702	1004	07106L4970	300	354 213,00	0,00	0,00
Социальное обеспечение и иные выплаты населению	702	1004	07106R4970	300	2 370 200,00	0,00	0,00
СРЕДСТВА МАССОВОЙ ИНФОРМАЦИИ	702	1200			9 407 017,00	9 071 614,97	8 966 917,00
Периодическая печать и издательства	702	1202			9 407 017,00	9 071 614,97	8 966 917,00
Муниципальная программа «Развитие муниципальной службы и органов управления на территории ЗАТО г. Радужный Владимирской области»	702	1202	01		9 407 017,00	9 071 614,97	8 966 917,00
Комплексы процессных мероприятий	702	1202	014		9 407 017,00	9 071 614,97	8 966 917,00
Комплекс процессных мероприятий «Создание условий для развития муниципальной службы в муниципальном образовании ЗАТО г.Радужный Владимирской области»	702	1202	01401		9 407 017,00	9 071 614,97	8 966 917,00
Расходы на выплаты персоналу в целях обеспечения выполнения функций государственными (муниципальными) органами, казенными учреждениями, органами управления государственными внебюджетными фондами	702	1202	0140100590	100	6 666 917,00	6 666 917,00	6 666 917,00
Закупка товаров, работ и услуг для обеспечения государственных (муниципальных) нужд	702	1202	0140100590	200	2 740 100,00	2 404 697,97	2 300 000,00
Муниципальное казенное учреждение «Управление по делам гражданской обороны и чрезвычайным ситуациям» ЗАТО г. Радужный Владимирской области	720				16 332 795,00	15 665 795,00	15 665 795,00
НАЦИОНАЛЬНАЯ БЕЗОПАСНОСТЬ И ПРАВООХРАНИТЕЛЬНАЯ ДЕЯТЕЛЬНОСТЬ	720	0300			16 332 795,00	15 665 795,00	15 665 795,00
Гражданская оборона	720	0309			5 687 126,00	5 545 876,00	5 595 876,00
Муниципальная программа «Перспективное развитие и совершенствование гражданской обороны, защита населения и территории, обеспечение пожарной безопасности и безопасности людей на водных объектах ЗАТО г. Радужный Владимирской области»	720	0309	06		5 687 126,00	5 545 876,00	5 595 876,00
Комплексы процессных мероприятий	720	0309	064		5 687 126,00	5 545 876,00	5 595 876,00
Комплекс процессных мероприятий «Совершенствование гражданской обороны, защиты населения и территории, обеспечение пожарной безопасности и безопасности людей на водных объектах»	720	0309	06401		5 687 126,00	5 545 876,00	5 595 876,00
Расходы на выплаты персоналу в целях обеспечения выполнения функций государственными (муниципальными) органами, казенными учреждениями, органами управления государственными внебюджетными фондами	720	0309	0640100590	100	4 421 956,00	4 421 956,00	4 421 956,00
Закупка товаров, работ и услуг для обеспечения государственных (муниципальных) нужд	720	0309	0640100590	200	695 942,00	554 692,00	554 692,00
Иные бюджетные ассигнования	720	0309	0640100590	800	559 228,00	559 228,00	559 228,00
Закупка товаров, работ и услуг для обеспечения государственных (муниципальных) нужд	720	0309	0640120340	200	10 000,00	10 000,00	10 000,00
Защита населения и территории от чрезвычайных ситуаций природного и техногенного характера, пожарная безопасность	720	0310			10 645 669,00	10 119 919,00	10 069 919,00
Муниципальная программа «Перспективное развитие и совершенствование гражданской обороны, защита населения и территории, обеспечение пожарной безопасности и безопасности людей на водных объектах ЗАТО г. Радужный Владимирской области»	720	0310	06		10 645 669,00	10 119 919,00	10 069 919,00
Комплексы процессных мероприятий	720	0310	064		10 645 669,00	10 119 919,00	10 069 919,00
Комплекс процессных мероприятий «Совершенствование гражданской обороны, защиты населения и территории, обеспечение пожарной безопасности и безопасности людей на водных объектах»	720	0310	06401		9 355 799,00	9 260 319,00	9 260 319,00
Расходы на выплаты персоналу в целях обеспечения выполнения функций государственными (муниципальными) органами, казенными учреждениями, органами управления государственными внебюджетными фондами	720	0310	0640100590	100	7 946 939,00	7 946 939,00	7 946 939,00
Закупка товаров, работ и услуг для обеспечения государственных (муниципальных) нужд	720	0310	0640100590	200	1 408 860,00	1 313 380,00	1 313 380,00
Комплекс процессных мероприятий «Безопасный город»	720	0310	06402		1 289 870,00	859 600,00	809 600,00
Закупка товаров, работ и услуг для обеспечения государственных (муниципальных) нужд	720	0310	0640220420	200	797 870,00	589 600,00	589 600,00
Закупка товаров, работ и услуг для обеспечения государственных (муниципальных) нужд	720	0310	0640220430	200	492 000,00	270 000,00	220 000,00
Муниципальное казенное учреждение «Городской комитет муниципального хозяйства ЗАТО г. Радужный Владимирской области»	733				135 620 150,90	104 664 471,72	90 467 788,38
НАЦИОНАЛЬНАЯ БЕЗОПАСНОСТЬ И ПРАВООХРАНИТЕЛЬНАЯ ДЕЯТЕЛЬНОСТЬ	733	0300			1 601 800,00	1 601 800,00	0,00
Защита населения и территории от чрезвычайных ситуаций природного и техногенного характера, пожарная безопасность	733	0310			1 601 800,00	1 601 800,00	0,00
Муниципальная программа «Перспективное развитие и совершенствование гражданской обороны, защита населения и территории, обеспечение пожарной безопасности и безопасности людей на водных объектах ЗАТО г. Радужный Владимирской области»	733	0310	06		1 601 800,00	1 601 800,00	0,00
Комплексы процессных мероприятий	733	0310	064		1 601 800,00	1 601 800,00	0,00
Комплекс процессных мероприятий «Совершенствование гражданской обороны, защиты населения и территории, обеспечение пожарной безопасности и безопасности людей на водных объектах»	733	0310	06401		1 500 000,00	1 500 000,00	0,00
Закупка товаров, работ и услуг для обеспечения государственных (муниципальных) нужд	733	0310	0640120370	200	1 500 000,00	1 500 000,00	0,00
Комплекс процессных мероприятий «Безопасный город»	733	0310	06402		101 800,00	101 800,00	0,00
Закупка товаров, работ и услуг для обеспечения государственных (муниципальных) нужд	733	0310	0640220430	200	101 800,00	101 800,00	0,00
НАЦИОНАЛЬНАЯ ЭКОНОМИКА	733	0400			4 103 084,21	145 400,00	105 400,00
Сельское хозяйство и рыболовство	733	0405			105 400,00	105 400,00	105 400,00
Муниципальная программа «Благоустройство территории ЗАТО г. Радужный Владимирской области»	733	0405	18		105 400,00	105 400,00	105 400,00
Комплексы процессных мероприятий	733	0405	184		105 400,00	105 400,00	105 400,00
Комплекс процессных мероприятий «Обеспечение эпизоотического и ветеринарно-санитарного благополучия на территории ЗАТО г.Радужный Владимирской области»	733	0405	18403		105 400,00	105 400,00	105 400,00
Закупка товаров, работ и услуг для обеспечения государственных (муниципальных) нужд	733	0405	1840373170	200	105 400,00	105 400,00	105 400,00
Водное хозяйство	733	0406			40 000,00	40 000,00	0,00
Муниципальная программа «Охрана окружающей среды на территории ЗАТО г. Радужный Владимирской области»	733	0406	10		40 000,00	40 000,00	0,00
Комплексы процессных мероприятий	733	0406	104		40 000,00	40 000,00	0,00
Комплекс процессных мероприятий «Городские леса»	733	0406	10401		40 000,00	40 000,00	0,00

(ПРОДОЛЖЕНИЕ НА СТР.11)

(НАЧАЛО НА СТР. 10)

Закупка товаров, работ и услуг для обеспечения государственных (муниципальных) нужд	733	0406	1040120510	200	40 000,00	40 000,00	0,00
Транспорт	733	0408			3 500 000,00	0,00	0,00
Муниципальная программа «Развитие пассажирских перевозок на территории ЗАТО г. Радужный Владимирской области»	733	0408	12		3 500 000,00	0,00	0,00
Комплексы процессных мероприятий	733	0408	124		3 500 000,00	0,00	0,00
Комплекс процессных мероприятий «Развитие пассажирских перевозок»	733	0408	12401		3 500 000,00	0,00	0,00
Закупка товаров, работ и услуг для обеспечения государственных (муниципальных) нужд	733	0408	1240120580	200	3 500 000,00	0,00	0,00
Другие вопросы в области национальной экономики	733	0412			457 684,21	0,00	0,00
Муниципальная программа «Обеспечение доступным и комфортным жильем населения на территории ЗАТО г. Радужный Владимирской области»	733	0412	07		457 684,21	0,00	0,00
Мероприятия муниципальной программы, реализуемые в составе региональных и/или федеральных проектов	733	0412	071		457 684,21	0,00	0,00
Мероприятия, реализуемые в составе регионального проекта «Разработка (корректировка) документов территориального планирования, правил землепользования и застройки, документации по планировке территорий, нормативов градостроительного проектирования», не входящего в состав федерального проекта	733	0412	07101		457 684,21	0,00	0,00
Закупка товаров, работ и услуг для обеспечения государственных (муниципальных) нужд	733	0412	0710170080	200	434 800,00	0,00	0,00
Закупка товаров, работ и услуг для обеспечения государственных (муниципальных) нужд	733	0412	07101S0080	200	22 884,21	0,00	0,00
ЖИЛИЩНО-КОММУНАЛЬНОЕ ХОЗЯЙСТВО	733	0500			125 645 371,95	102 647 376,98	90 092 493,64
Жилищное хозяйство	733	0501			16 491 084,77	6 841 184,74	6 729 423,91
Муниципальная программа «Обеспечение доступным и комфортным жильем населения на территории ЗАТО г. Радужный Владимирской области»	733	0501	07		9 857 052,63	2 497 894,74	3 516 842,11
Мероприятия муниципальной программы, реализуемые в составе региональных и/или федеральных проектов	733	0501	071		9 857 052,63	2 497 894,74	3 516 842,11
Мероприятия, реализуемые в составе регионального проекта «Улучшение жилищных условий граждан, признанных нуждающимися в жилых помещениях, предоставляемых по договорам социального найма, и работников бюджетной сферы с предоставлением служебных жилых помещений по договорам найма специализированного жилищного фонда», не входящего в состав федерального проекта	733	0501	07105		9 857 052,63	2 497 894,74	3 516 842,11
Капитальные вложения в объекты государственной (муниципальной) собственности	733	0501	0710570090	400	9 364 200,00	2 373 000,00	3 341 000,00
Капитальные вложения в объекты государственной (муниципальной) собственности	733	0501	07105S0090	400	492 852,63	124 894,74	175 842,11
Муниципальная программа «Жилищно-коммунальный комплекс на территории ЗАТО г. Радужный Владимирской области»	733	0501	09		6 634 032,14	4 343 290,00	3 212 581,80
Комплексы процессных мероприятий	733	0501	094		6 634 032,14	4 343 290,00	3 212 581,80
Комплекс процессных мероприятий «Развитие жилищно-коммунального комплекса»	733	0501	09401		6 634 032,14	4 343 290,00	3 212 581,80
Закупка товаров, работ и услуг для обеспечения государственных (муниципальных) нужд	733	0501	0940120450	200	270 000,00	270 000,00	0,00
Закупка товаров, работ и услуг для обеспечения государственных (муниципальных) нужд	733	0501	0940120460	200	4 644 342,10	3 529 021,00	3 212 581,80
Закупка товаров, работ и услуг для обеспечения государственных (муниципальных) нужд	733	0501	0940120470	200	1 719 690,04	544 269,00	0,00
Коммунальное хозяйство	733	0502			22 093 100,00	16 095 244,00	14 359 973,80
Муниципальная программа «Энергосбережение и повышение надежности энергоснабжения в топливно-энергетическом комплексе на территории ЗАТО г. Радужный Владимирской области»	733	0502	08		14 302 000,00	14 302 000,00	14 302 000,00
Комплексы процессных мероприятий	733	0502	084		14 302 000,00	14 302 000,00	14 302 000,00
Комплекс процессных мероприятий «Энергосбережение и повышение надежности энергоснабжения в топливно-энергетическом комплексе»	733	0502	08401		14 302 000,00	14 302 000,00	14 302 000,00
Иные бюджетные ассигнования	733	0502	084019Т011	800	9 170 000,00	9 170 000,00	9 170 000,00
Иные бюджетные ассигнования	733	0502	084019Т012	800	5 132 000,00	5 132 000,00	5 132 000,00
Муниципальная программа «Жилищно-коммунальный комплекс на территории ЗАТО г. Радужный Владимирской области»	733	0502	09		7 410 000,00	1 410 000,00	0,00
Комплексы процессных мероприятий	733	0502	094		7 410 000,00	1 410 000,00	0,00
Комплекс процессных мероприятий «Развитие жилищно-коммунального комплекса»	733	0502	09401		7 410 000,00	1 410 000,00	0,00
Закупка товаров, работ и услуг для обеспечения государственных (муниципальных) нужд	733	0502	0940120480	200	1 410 000,00	1 410 000,00	0,00
Иные бюджетные ассигнования	733	0502	0940160020	800	6 000 000,00	0,00	0,00
Муниципальная программа «Обеспечение населения на территории ЗАТО г. Радужный Владимирской области питьевой водой»	733	0502	11		381 100,00	383 244,00	57 973,80
Комплексы процессных мероприятий	733	0502	114		381 100,00	383 244,00	57 973,80
Комплекс процессных мероприятий «Обеспечение населения питьевой водой»	733	0502	11401		381 100,00	383 244,00	57 973,80
Закупка товаров, работ и услуг для обеспечения государственных (муниципальных) нужд	733	0502	1140120520	200	15 000,00	15 000,00	0,00
Закупка товаров, работ и услуг для обеспечения государственных (муниципальных) нужд	733	0502	1140120540	200	312 500,00	312 500,00	0,00
Закупка товаров, работ и услуг для обеспечения государственных (муниципальных) нужд	733	0502	1140120560	200	53 600,00	55 744,00	57 973,80
Благоустройство	733	0503			46 147 759,18	41 385 590,25	29 505 098,93
Муниципальная программа «Жилищно-коммунальный комплекс на территории ЗАТО г. Радужный Владимирской области»	733	0503	09		2 489 656,00	2 589 242,00	0,00
Комплексы процессных мероприятий	733	0503	094		2 489 656,00	2 589 242,00	0,00
Комплекс процессных мероприятий «Развитие жилищно-коммунального комплекса»	733	0503	09401		2 489 656,00	2 589 242,00	0,00
Закупка товаров, работ и услуг для обеспечения государственных (муниципальных) нужд	733	0503	0940120500	200	2 489 656,00	2 589 242,00	0,00
Муниципальная программа «Благоустройство территории ЗАТО г. Радужный Владимирской области»	733	0503	18		43 658 103,18	38 796 348,25	29 505 098,93
Мероприятия муниципальной программы, реализуемые в составе региональных и/или федеральных проектов	733	0503	181		21 042 973,18	15 439 930,25	6 920 210,53
Мероприятия, реализуемые в составе регионального проекта «Благоустройство дворовых и прилегающих территорий», не входящего в состав федерального проекта	733	0503	18101		14 199 499,50	8 519 719,72	0,00
Закупка товаров, работ и услуг для обеспечения государственных (муниципальных) нужд	733	0503	18101S2640	200	14 199 499,50	8 519 719,72	0,00
Мероприятия, реализуемые в составе регионального проекта «Формирование комфортной городской среды», входящего в состав федерального проекта	733	0503	181И4		6 843 473,68	6 920 210,53	6 920 210,53
Закупка товаров, работ и услуг для обеспечения государственных (муниципальных) нужд	733	0503	181И455550	200	6 843 473,68	6 920 210,53	6 920 210,53
Комплексы процессных мероприятий	733	0503	184		22 615 130,00	23 356 418,00	22 584 888,40
Комплекс процессных мероприятий «Комфортная городская среда»	733	0503	18401		1 250 000,00	1 250 000,00	1 250 000,00
Закупка товаров, работ и услуг для обеспечения государственных (муниципальных) нужд	733	0503	1840120930	200	1 250 000,00	1 250 000,00	1 250 000,00
Комплекс процессных мероприятий «Техническое обслуживание, ремонт и модернизация уличного освещения»	733	0503	18402		21 365 130,00	22 106 418,00	21 334 888,40
Закупка товаров, работ и услуг для обеспечения государственных (муниципальных) нужд	733	0503	1840220980	200	2 832 930,00	2 832 930,00	1 290 460,90
Закупка товаров, работ и услуг для обеспечения государственных (муниципальных) нужд	733	0503	1840220990	200	18 532 200,00	19 273 488,00	20 044 427,50
Другие вопросы в области жилищно-коммунального хозяйства	733	0505			40 913 428,00	38 325 357,99	39 497 997,00
Муниципальная программа «Жилищно-коммунальный комплекс на территории ЗАТО г. Радужный Владимирской области»	733	0505	09		40 913 428,00	38 325 357,99	39 497 997,00
Комплексы процессных мероприятий	733	0505	094		40 913 428,00	38 325 357,99	39 497 997,00
Комплекс процессных мероприятий «Развитие жилищно-коммунального комплекса»	733	0505	09401		40 913 428,00	38 325 357,99	39 497 997,00
Расходы на выплаты персоналу в целях обеспечения выполнения функций государственными (муниципальными) органами, казенными учреждениями, органами управления государственными внебюджетными фондами	733	0505	0940100590	100	35 235 892,00	33 820 461,00	33 820 461,00
Закупка товаров, работ и услуг для обеспечения государственных (муниципальных) нужд	733	0505	0940100590	200	1 712 250,00	539 610,99	1 712 250,00
Иные бюджетные ассигнования	733	0505	0940100590	800	3 965 286,00	3 965 286,00	3 965 286,00
СОЦИАЛЬНАЯ ПОЛИТИКА	733	1000			4 269 894,74	269 894,74	269 894,74
Социальное обеспечение населения	733	1003			4 269 894,74	269 894,74	269 894,74
Муниципальная программа «Развитие пассажирских перевозок на территории ЗАТО г. Радужный Владимирской области»	733	1003	12		4 269 894,74	269 894,74	269 894,74
Комплексы процессных мероприятий	733	1003	124		4 269 894,74	269 894,74	269 894,74
Комплекс процессных мероприятий «Развитие пассажирских перевозок»	733	1003	12401		4 269 894,74	269 894,74	269 894,74
Социальное обеспечение и иные выплаты населению	733	1003	1240120570	300	4 000 000,00	0,00	0,00
Социальное обеспечение и иные выплаты населению	733	1003	1240170150	300	256 400,00	256 400,00	256 400,00
Социальное обеспечение и иные выплаты населению	733	1003	12401S0150	300	13 494,74	13 494,74	13 494,74
Муниципальное казенное учреждение «Управление административными зданиями ЗАТО г. Радужный Владимирской области»	734				80 158 173,00	76 634 857,45	77 645 173,00
ОБЩЕГОСУДАРСТВЕННЫЕ ВОПРОСЫ	734	0100			80 158 173,00	76 634 857,45	77 645 173,00
Другие общегосударственные вопросы	734	0113			80 158 173,00	76 634 857,45	77 645 173,00
Муниципальная программа «Развитие муниципальной службы и органов управления на территории ЗАТО г. Радужный Владимирской области»	734	0113	01		80 158 173,00	76 634 857,45	77 645 173,00
Комплексы процессных мероприятий	734	0113	014		80 158 173,00	76 634 857,45	77 645 173,00
Комплекс процессных мероприятий «Создание условий для оказания государственных и муниципальных услуг»	734	0113	01402		80 158 173,00	76 634 857,45	77 645 173,00
Расходы на выплаты персоналу в целях обеспечения выполнения функций государственными (муниципальными) органами, казенными учреждениями, органами управления государственными внебюджетными фондами	734	0113	0140200590	100	9 464 186,00	9 464 186,00	9 464 186,00
Закупка товаров, работ и услуг для обеспечения государственных (муниципальных) нужд	734	0113	0140200590	200	14 321 641,00	11 046 475,45	11 880 394,00
Иные бюджетные ассигнования	734	0113	0140200590	800	2 408 764,00	2 378 367,00	2 347 970,00
Расходы на выплаты персоналу в целях обеспечения выполнения функций государственными (муниципальными) органами, казенными учреждениями, органами управления государственными внебюджетными фондами	734	0113	0140200591	100	52 891 829,00	52 891 829,00	52 891 829,00
Закупка товаров, работ и услуг для обеспечения государственных (муниципальных) нужд	734	0113	0140200596	200	1 071 753,00	854 000,00	1 060 794,00
Муниципальное казенное учреждение «Дорожник» ЗАТО г. Радужный Владимирской области	735				76 762 723,00	62 782 013,47	62 182 718,02
НАЦИОНАЛЬНАЯ ЭКОНОМИКА	735	0400			61 608 649,00	51 737 732,47	49 992 917,00
Общеэкономические вопросы	735	0401			634 952,00	634 952,00	634 952,00
Муниципальная программа «Создание благоприятных условий для развития молодого поколения на территории ЗАТО г. Радужный Владимирской области»	735	0401	17		634 952,00	634 952,00	634 952,00
Комплексы процессных мероприятий	735	0401	174		634 952,00	634 952,00	634 952,00
Комплекс процессных мероприятий «Временная занятость детей и молодёжи»	735	0401	17402		634 952,00	634 952,00	634 952,00
Расходы на выплаты персоналу в целях обеспечения выполнения функций государственными (муниципальными) органами, казенными учреждениями, органами управления государственными внебюджетными фондами	735	0401	1740220910	100	634 952,00	634 952,00	634 952,00
Дорожное хозяйство (дорожные фонды)	735	0409			60 973 697,00	51 102 780,47	49 357 965,00
Муниципальная программа «Обеспечение общественного порядка и профилактики правонарушений на территории ЗАТО г. Радужный Владимирской области»	735	0409	03		3 290 855,00	2 290 655,00	2 290 655,00
Комплексы процессных мероприятий	735	0409	034		3 290 855,00	2 290 655,00	2 290 655,00
Комплекс процессных мероприятий «Повышение безопасности дорожного движения»	735	0409	03402		3 290 855,00	2 290 655,00	2 290 655,00
Закупка товаров, работ и услуг для обеспечения государственных (муниципальных) нужд	735	0409	034029Д020	200	2 379 709,00	1 379 509,00	1 379 509,00
Закупка товаров, работ и услуг для обеспечения государственных (муниципальных) нужд	735	0409	034029Д030	200	262 400,00	262 400,00	262 400,00
Закупка товаров, работ и услуг для обеспечения государственных (муниципальных) нужд	735	0409	034029Д040	200	648 746,00	648 746,00	648 746,00
Муниципальная программа «Дорожное хозяйство на территории ЗАТО г. Радужный Владимирской области»	735	0409	13		57 682 842,00	48 812 125,47	47 067 310,00
Мероприятия муниципальной программы, реализуемые в составе региональных и/или федеральных проектов	735	0409	131		10 999 722,00	10 691 782,00	10 691 782,00
Мероприятия, реализуемые в составе регионального проекта «Содействие развитию автомобильных дорог общего пользования местного значения», не входящего в состав федерального проекта	735	0409	13102		10 999 722,00	10 691 782,00	10 691 782,00
Закупка товаров, работ и услуг для обеспечения государственных (муниципальных) нужд	735	0409	131029Д010	200	9 283 000,00	9 283 000,00	9 283 000,00
Закупка товаров, работ и услуг для обеспечения государственных (муниципальных) нужд	735	0409	13102SД010	200	1 716 722,00	1 408 782,00	1 408 782,00
Комплексы процессных мероприятий	735	0409	134		46 683 120,00	38 120 343,47	36 375 528,00
Комплекс процессных мероприятий «Содержание дорог и объектов благоустройства»	735	0409	13402		46 683 120,00	38 120 343,47	36 375 528,00
Закупка товаров, работ и услуг для обеспечения государственных (муниципальных) нужд	735	0409	134029Д062	200	3 607 775,00	3 607 775,00	903 173,00
Закупка товаров, работ и услуг для обеспечения государственных (муниципальных) нужд	735	0409	134029Д063	200	20 000,00	0,00	0,00
Расходы на выплаты персоналу в целях обеспечения выполнения функций государственными (муниципальными) органами, казенными учреждениями, органами управления государственными внебюджетными фондами	735	0409	134029Д190	100	10 007 068,00	10 007 068,00	10 007 068,00
Закупка товаров, работ и услуг для обеспечения государственных (муниципальных) нужд	735	0409	134029Д190	200	3 627 580,00	1 175 894,00	1 175 894,00
Иные бюджетные ассигнования	735	0409	134029Д190	800	720 740,00	720 740,00	720 740,00
Расходы на выплаты персоналу в целях обеспечения выполнения функций государственными (муниципальными) органами, казенными учреждениями, органами управления государственными внебюджетными фондами	735	0409	134029Д191	100	21 375 437,00	21 375 437,00	21 375 437,00
Закупка товаров, работ и услуг для обеспечения государственных (муниципальных) нужд	735	0409	134029Д196	200	7 324 520,00	1 233 429,47	2 193 216,00
ЖИЛИЩНО-КОММУНАЛЬНОЕ ХОЗЯЙСТВО	735	0500			15 154 074,00	11 044 281,00	12 189 801,02
Благоустройство	735	0503			15 154 074,00	11 044 281,00	12 189 801,02
Муниципальная программа «Охрана окружающей среды на территории ЗАТО г. Радужный Владимирской области»	735	0503	10		10 181 436,00	7 341 868,00	8 348 557,00
Комплексы процессных мероприятий	735	0503	104		10 181 436,00	7 341 868,00	8 348 557,00
Комплекс процессных мероприятий «Отходы»	735	0503	10402		10 181 436,00	7 341 868,00	8 348 557,00
Расходы на выплаты персоналу в целях обеспечения выполнения функций государственными (муниципальными) органами, казенными учреждениями, органами управления государственными внебюджетными фондами	735	0503	1040200590	100	707 716,00	707 716,00	707 716,00
Закупка товаров, работ и услуг для обеспечения государственных (муниципальных) нужд	735	0503	1040200590	200	1 665 019,00	825 451,00	832 140,00
Иные бюджетные ассигнования	735	0503	1040200590	800	1 383 284,00	1 383 284,00	1 383 284,00
Расходы на выплаты персоналу в целях обеспечения выполнения функций государственными (муниципальными) органами, казенными учреждениями, органами управления государственными внебюджетными фондами	735	0503	1040200591	100	3 668 919,00	3 668 919,00	3 668 919,00
Закупка товаров, работ и услуг для обеспечения государственных (муниципальных) нужд	735	0503	1040200596	200	2 756 498,00	756 498,00	1 756 498,00
Муниципальная программа «Дорожное хозяйство на территории ЗАТО г. Радужный Владимирской области»	735	0503	13		4 684 638,00	3 414 413,00	3 553 244,02
Комплексы процессных мероприятий	735	0503	134		4 684 638,00	3 414 413,00	3 553 244,02
Комплекс процессных мероприятий «Содержание дорог и объектов благоустройства»	735	0503	13402		4 684 638,00	3 414 413,00	3 553 244,02
Закупка товаров, работ и услуг для обеспечения государственных (муниципальных) нужд	735	0503	1340200590	200	3 638 198,00	3 096 937,00	3 235 768,02
Закупка товаров, работ и услуг для обеспечения государственных (муниципальных) нужд	735	0503	1340220650	200	700 000,00	0,00	0,00
Расходы на выплаты персоналу в целях обеспечения выполнения функций государственными (муниципальными) органами, казенными учреждениями, органами управления государственными внебюджетными фондами	735	0503	1340220660	100	317 476,00	317 476,00	317 476,00
Закупка товаров, работ и услуг для обеспечения государственных (муниципальных) нужд	735	0503	1340220660	200	28 964,00	0,00	0,00
Муниципальная программа «Благоустройство территории ЗАТО г. Радужный Владимирской области»	735	0503	18		288 000,00	288 000,00	288 000,00
Комплексы процессных мероприятий	735	0503	184		288 000,00	288 000,00	288 000,00
Комплекс процессных мероприятий «Комфортная городская среда»	735	0503	18401		288 000,00	288 000,00	288 000,00
Закупка товаров, работ и услуг для обеспечения государственных (муниципальных) нужд	735	0503	1840120940	200	288 000,00	288 000,00	288 000,00
Муниципальное казённое учреждение «Комитет по культуре и спорту» ЗАТО г. Радужный Владимирской области	750				140 096 096,10	127 002 800,15	127 612 551,50
ОБРАЗОВАНИЕ	750	0700			46 143 584,00	42 322 962,60	37 558 485,00
Дополнительное образование детей	750	0703			46 143 584,00	42 322 962,60	37 558 485,00
Муниципальная программа «Развитие образования на территории ЗАТО г. Радужный Владимирской области»	750	0703	15		9 275 040,00	9 275 040,00	5 936 026,00
Комплексы процессных мероприятий	750	0703	154		9 275 040,00	9 275 040,00	5 936 026,00
Комплекс процессных мероприятий «Развитие дошкольного, общего и дополнительного образования»	750	0703	15401		9 275 040,00	9 275 040,00	5 936 026,00
Предоставление субсидий бюджетным, автономным учреждениям и иным некоммерческим организациям	750	0703	154010069Ф	600	3 339 014,00	3 339 014,00	0,00
Предоставление субсидий бюджетным, автономным учреждениям и иным некоммерческим организациям	750	0703	154010169Ф	600	3 895 517,00	3 895 517,00	3 895 517,00
Предоставление субсидий бюджетным, автономным учреждениям и иным некоммерческим организациям	750	0703	154010269Ф	600	2 040 509,00	2 040 509,00	2 040 509,00
Муниципальная программа «Культура, спорт и национальная политика на территории ЗАТО г. Радужный Владимирской области»	750	0703	16		36 868 544,00	33 047 922,60	31 622 459,00

(ПРОДОЛЖЕНИЕ НА СТР. 12)

(НАЧАЛО НА СТР.11)

Мероприятия муниципальной программы, реализуемые в составе региональных и/или федеральных проектов	750	0703	161		10 904 581,00	11 732 992,00	11 383 895,00
Мероприятия, реализуемые в составе регионального проекта «Обеспечение условий реализации Программы», не входящего в состав федерального проекта	750	0703	16102		9 809 028,00	10 589 292,00	10 240 195,00
Предоставление субсидий бюджетным, автономным учреждениям и иным некоммерческим организациям	750	0703	16102S0390	600	9 809 028,00	10 589 292,00	10 240 195,00
Мероприятия, реализуемые в составе регионального проекта «Содействие развитию системы дошкольного, общего и дополнительного образования», не входящего в состав федерального проекта	750	0703	16103		1 095 553,00	1 143 700,00	1 143 700,00
Предоставление субсидий бюджетным, автономным учреждениям и иным некоммерческим организациям	750	0703	161037147Ф	600	1 040 761,00	1 040 761,00	1 040 761,00
Предоставление субсидий бюджетным, автономным учреждениям и иным некоммерческим организациям	750	0703	16103S147Ф	600	54 792,00	102 939,00	102 939,00
Комплексы процессных мероприятий	750	0703	164		25 963 963,00	21 314 930,60	20 238 564,00
Комплекс процессных мероприятий «Культура»	750	0703	16401		12 311 115,10	11 569 736,80	11 973 301,00
Предоставление субсидий бюджетным, автономным учреждениям и иным некоммерческим организациям	750	0703	164010059П	600	2 223 511,10	2 262 396,80	2 316 864,00
Предоставление субсидий бюджетным, автономным учреждениям и иным некоммерческим организациям	750	0703	164010159П	600	5 246 134,00	4 465 870,00	4 814 967,00
Предоставление субсидий бюджетным, автономным учреждениям и иным некоммерческим организациям	750	0703	164010259П	600	4 841 470,00	4 841 470,00	4 841 470,00
Комплекс процессных мероприятий «Развитие физической культуры и спорта»	750	0703	16402		13 652 847,90	9 745 193,80	8 265 263,00
Предоставление субсидий бюджетным, автономным учреждениям и иным некоммерческим организациям	750	0703	164020059Ф	600	9 435 479,90	5 575 972,80	4 096 042,00
Предоставление субсидий бюджетным, автономным учреждениям и иным некоммерческим организациям	750	0703	164020159Ф	600	2 536 511,00	2 488 364,00	2 488 364,00
Предоставление субсидий бюджетным, автономным учреждениям и иным некоммерческим организациям	750	0703	164020259Ф	600	1 680 857,00	1 680 857,00	1 680 857,00
КУЛЬТУРА, КИНЕМАТОГРАФИЯ	750	0800			84 728 084,10	75 990 187,55	81 744 397,50
Культура	750	0801			60 795 448,10	52 062 551,55	57 816 761,50
Муниципальная программа «Культура, спорт и национальная политика на территории ЗАТО г. Радужный Владимирской области»	750	0801	16		60 795 448,10	52 062 551,55	57 816 761,50
Мероприятия муниципальной программы, реализуемые в составе региональных и/или федеральных проектов	750	0801	161		22 242 757,00	23 052 904,00	22 295 492,00
Мероприятия, реализуемые в составе регионального проекта «Развитие муниципальных общедоступных библиотек области», не входящего в состав федерального проекта	750	0801	16101		76 737,00	78 105,00	78 105,00
Предоставление субсидий бюджетным, автономным учреждениям и иным некоммерческим организациям	750	0801	16101R5192	600	76 737,00	78 105,00	78 105,00
Мероприятия, реализуемые в составе регионального проекта «Обеспечение условий реализации Программы», не входящего в состав федерального проекта	750	0801	16102		21 281 920,00	22 974 799,00	22 217 387,00
Предоставление субсидий бюджетным, автономным учреждениям и иным некоммерческим организациям	750	0801	16102S0390	600	21 281 920,00	22 974 799,00	22 217 387,00
Мероприятия муниципальной программы, реализуемые в составе регионального проекта, не входящего в состав федерального проекта «Развитие искусства и творчества» государственной программы Владимирской области «Развитие культуры»	750	0801	16106		884 100,00	0,00	0,00
Предоставление субсидий бюджетным, автономным учреждениям и иным некоммерческим организациям	750	0801	16106R4670	600	884 100,00	0,00	0,00
Комплексы процессных мероприятий	750	0801	164		38 552 691,10	29 009 647,55	35 521 269,50
Комплекс процессных мероприятий «Культура»	750	0801	16401		38 499 691,10	28 956 647,55	35 468 269,50
Предоставление субсидий бюджетным, автономным учреждениям и иным некоммерческим организациям	750	0801	164010059Ч	600	2 699 942,00	804 378,70	2 827 517,00
Предоставление субсидий бюджетным, автономным учреждениям и иным некоммерческим организациям	750	0801	164010059Ш	600	2 044 999,00	416 953,40	2 093 054,80
Предоставление субсидий бюджетным, автономным учреждениям и иным некоммерческим организациям	750	0801	164010059Э	600	1 335 690,80	1 298 418,50	1 307 626,40
Предоставление субсидий бюджетным, автономным учреждениям и иным некоммерческим организациям	750	0801	164010059Ю	600	318 570,00	336 785,20	265 570,00
Предоставление субсидий бюджетным, автономным учреждениям и иным некоммерческим организациям	750	0801	164010059Я	600	5 772 938,30	2 919 439,75	5 006 417,30
Предоставление субсидий бюджетным, автономным учреждениям и иным некоммерческим организациям	750	0801	164010159Ч	600	4 470 322,00	3 895 769,00	4 152 830,00
Предоставление субсидий бюджетным, автономным учреждениям и иным некоммерческим организациям	750	0801	164010159Ш	600	3 113 260,00	2 713 125,00	2 892 150,00
Предоставление субсидий бюджетным, автономным учреждениям и иным некоммерческим организациям	750	0801	164010159Ю	600	2 394 815,00	2 087 019,00	2 224 730,00
Предоставление субсидий бюджетным, автономным учреждениям и иным некоммерческим организациям	750	0801	164010159Я	600	3 193 087,00	2 782 692,00	2 966 307,00
Предоставление субсидий бюджетным, автономным учреждениям и иным некоммерческим организациям	750	0801	164010259Ч	600	2 923 812,00	2 923 812,00	2 923 812,00
Предоставление субсидий бюджетным, автономным учреждениям и иным некоммерческим организациям	750	0801	164010259Ш	600	2 923 813,00	2 923 813,00	2 923 813,00
Предоставление субсидий бюджетным, автономным учреждениям и иным некоммерческим организациям	750	0801	164010259Э	600	1 949 210,00	1 949 210,00	1 949 210,00
Предоставление субсидий бюджетным, автономным учреждениям и иным некоммерческим организациям	750	0801	164010259Ю	600	1 009 022,00	1 009 022,00	1 009 022,00
Предоставление субсидий бюджетным, автономным учреждениям и иным некоммерческим организациям	750	0801	164010259Я	600	1 949 210,00	1 949 210,00	1 949 210,00
Закупка товаров, работ и услуг для обеспечения государственных (муниципальных) нужд	750	0801	1640120800	200	2 348 000,00	894 000,00	924 000,00
Закупка товаров, работ и услуг для обеспечения государственных (муниципальных) нужд	750	0801	1640120840	200	53 000,00	53 000,00	53 000,00
Комплекс процессных мероприятий «Реализация государственной национальной политики»	750	0801	16405		53 000,00	53 000,00	53 000,00
Закупка товаров, работ и услуг для обеспечения государственных (муниципальных) нужд	750	0801	1640520860	200	53 000,00	53 000,00	53 000,00
Другие вопросы в области культуры, кинематографии	750	0804			23 932 636,00	23 927 636,00	23 927 636,00
Муниципальная программа «Культура, спорт и национальная политика на территории ЗАТО г. Радужный Владимирской области»	750	0804	16		23 932 636,00	23 927 636,00	23 927 636,00
Комплексы процессных мероприятий	750	0804	164		23 932 636,00	23 927 636,00	23 927 636,00
Комплекс процессных мероприятий «Культура»	750	0804	16401		23 932 636,00	23 927 636,00	23 927 636,00
Расходы на выплаты персоналу в целях обеспечения выполнения функций государственными (муниципальными) органами, казенными учреждениями, органами управления государственными внебюджетными фондами	750	0804	1640100590	100	5 837 387,00	5 837 387,00	5 837 387,00
Закупка товаров, работ и услуг для обеспечения государственных (муниципальных) нужд	750	0804	1640100590	200	631 400,00	626 400,00	626 400,00
Расходы на выплаты персоналу в целях обеспечения выполнения функций государственными (муниципальными) органами, казенными учреждениями, органами управления государственными внебюджетными фондами	750	0804	1640100591	100	7 239 224,00	7 239 224,00	7 239 224,00
Расходы на выплаты персоналу в целях обеспечения выполнения функций государственными (муниципальными) органами, казенными учреждениями, органами управления государственными внебюджетными фондами	750	0804	1640100592	100	10 159 225,00	10 159 225,00	10 159 225,00
Социальное обеспечение и иные выплаты населению	750	0804	1640171960	300	65 400,00	65 400,00	65 400,00
ФИЗИЧЕСКАЯ КУЛЬТУРА И СПОРТ	750	1100			9 224 428,00	8 689 650,00	8 309 669,00
Массовый спорт	750	1102			530 000,00	550 000,00	570 000,00
Муниципальная программа «Культура, спорт и национальная политика на территории ЗАТО г. Радужный Владимирской области»	750	1102	16		530 000,00	550 000,00	570 000,00
Комплексы процессных мероприятий	750	1102	164		530 000,00	550 000,00	570 000,00
Комплекс процессных мероприятий «Развитие физической культуры и спорта»	750	1102	16402		530 000,00	550 000,00	570 000,00
Закупка товаров, работ и услуг для обеспечения государственных (муниципальных) нужд	750	1102	1640220820	200	408 000,00	408 000,00	408 000,00
Расходы на выплаты персоналу в целях обеспечения выполнения функций государственными (муниципальными) органами, казенными учреждениями, органами управления государственными внебюджетными фондами	750	1102	1640220830	100	52 000,00	52 000,00	52 000,00
Закупка товаров, работ и услуг для обеспечения государственных (муниципальных) нужд	750	1102	1640220830	200	70 000,00	90 000,00	110 000,00
Спорт высших достижений	750	1103			8 694 428,00	8 139 650,00	7 739 669,00
Муниципальная программа «Культура, спорт и национальная политика на территории ЗАТО г. Радужный Владимирской области»	750	1103	16		8 694 428,00	8 139 650,00	7 739 669,00
Мероприятия муниципальной программы, реализуемые в составе региональных и/или федеральных проектов	750	1103	161		5 014 210,00	4 459 432,00	4 059 451,00
Мероприятия, реализуемые в составе регионального проекта «Развитие физкультурно-спортивных организаций на территории Владимирской области», не входящего в состав федерального проекта	750	1103	16104		5 014 210,00	4 459 432,00	4 059 451,00
Предоставление субсидий бюджетным, автономным учреждениям и иным некоммерческим организациям	750	1103	161047170Ф	600	626 526,00	676 364,00	654 066,00
Предоставление субсидий бюджетным, автономным учреждениям и иным некоммерческим организациям	750	1103	16104R2280	600	2 259 579,00	0,00	0,00
Предоставление субсидий бюджетным, автономным учреждениям и иным некоммерческим организациям	750	1103	16104S1700	600	2 128 105,00	3 783 068,00	3 405 385,00
Комплексы процессных мероприятий	750	1103	164		3 680 218,00	3 680 218,00	3 680 218,00
Комплекс процессных мероприятий «Развитие физической культуры и спорта»	750	1103	16402		3 680 218,00	3 680 218,00	3 680 218,00
Предоставление субсидий бюджетным, автономным учреждениям и иным некоммерческим организациям	750	1103	164020259Ф	600	3 680 218,00	3 680 218,00	3 680 218,00
Комитет по управлению муниципальным имуществом администрации ЗАТО г. Радужный Владимирской области	767				16 302 125,00	16 302 125,00	16 302 125,00
ОБЩЕГОСУДАРСТВЕННЫЕ ВОПРОСЫ	767	0100			15 420 494,00	15 420 494,00	15 420 494,00
Другие общегосударственные вопросы	767	0113			15 420 494,00	15 420 494,00	15 420 494,00
Муниципальная программа «Развитие муниципальной службы и органов управления на территории ЗАТО г. Радужный Владимирской области»	767	0113	01		7 656 537,00	7 656 537,00	7 656 537,00
Комплексы процессных мероприятий	767	0113	014		7 656 537,00	7 656 537,00	7 656 537,00
Комплекс процессных мероприятий «Создание условий для развития муниципальной службы в муниципальном образовании ЗАТО г.Радужный Владимирской области»	767	0113	01401		7 656 537,00	7 656 537,00	7 656 537,00
Расходы на выплаты персоналу в целях обеспечения выполнения функций государственными (муниципальными) органами, казенными учреждениями, органами управления государственными внебюджетными фондами	767	0113	0140100590	100	7 555 037,00	7 555 037,00	7 555 037,00
Закупка товаров, работ и услуг для обеспечения государственных (муниципальных) нужд	767	0113	0140100590	200	101 500,00	101 500,00	101 500,00
Муниципальная программа «Землеустройство, использование и охрана земель, оценка недвижимости, признание прав и регулирование отношений по муниципальной собственности на территории ЗАТО г. Радужный Владимирской области»	767	0113	04		297 000,00	297 000,00	297 000,00
Комплексы процессных мероприятий	767	0113	044		297 000,00	297 000,00	297 000,00
Комплекс процессных мероприятий «Оценка недвижимости, признание прав и регулирование отношений по муниципальной собственности»	767	0113	04402		297 000,00	297 000,00	297 000,00
Закупка товаров, работ и услуг для обеспечения государственных (муниципальных) нужд	767	0113	0440220220	200	22 000,00	22 000,00	22 000,00
Закупка товаров, работ и услуг для обеспечения государственных (муниципальных) нужд	767	0113	0440220230	200	275 000,00	275 000,00	275 000,00
Реализация функций иных органов местного самоуправления	767	0113	99		7 466 957,00	7 466 957,00	7 466 957,00
Иные непрограммные мероприятия	767	0113	999		7 466 957,00	7 466 957,00	7 466 957,00
Расходы на выплаты персоналу в целях обеспечения выполнения функций государственными (муниципальными) органами, казенными учреждениями, органами управления государственными внебюджетными фондами	767	0113	9990000190	100	7 450 457,00	7 450 457,00	7 450 457,00
Закупка товаров, работ и услуг для обеспечения государственных (муниципальных) нужд	767	0113	9990000190	200	16 500,00	16 500,00	16 500,00
НАЦИОНАЛЬНАЯ ЭКОНОМИКА	767	0400			881 631,00	881 631,00	881 631,00
Связь и информатика	767	0410			633 131,00	633 131,00	633 131,00
Муниципальная программа «Информатизация на территории ЗАТО г. Радужный Владимирской области»	767	0410	05		633 131,00	633 131,00	633 131,00
Комплексы процессных мероприятий	767	0410	054		633 131,00	633 131,00	633 131,00
Комплекс процессных мероприятий «Информатизация»	767	0410	05401		633 131,00	633 131,00	633 131,00
Закупка товаров, работ и услуг для обеспечения государственных (муниципальных) нужд	767	0410	0540120240	200	165 000,00	165 000,00	165 000,00
Закупка товаров, работ и услуг для обеспечения государственных (муниципальных) нужд	767	0410	0540120260	200	117 150,00	117 150,00	117 150,00
Закупка товаров, работ и услуг для обеспечения государственных (муниципальных) нужд	767	0410	0540120270	200	243 121,00	243 121,00	243 121,00
Закупка товаров, работ и услуг для обеспечения государственных (муниципальных) нужд	767	0410	0540120290	200	43 920,00	43 920,00	43 920,00
Закупка товаров, работ и услуг для обеспечения государственных (муниципальных) нужд	767	0410	0540120300	200	46 340,00	46 340,00	46 340,00
Закупка товаров, работ и услуг для обеспечения государственных (муниципальных) нужд	767	0410	0540120310	200	17 600,00	17 600,00	17 600,00
Другие вопросы в области национальной экономики	767	0412			248 500,00	248 500,00	248 500,00
Муниципальная программа «Землеустройство, использование и охрана земель, оценка недвижимости, признание прав и регулирование отношений по муниципальной собственности на территории ЗАТО г. Радужный Владимирской области»	767	0412	04		248 500,00	248 500,00	248 500,00
Комплексы процессных мероприятий	767	0412	044		248 500,00	248 500,00	248 500,00
Комплекс процессных мероприятий «Землеустройство, использование и охрана земель»	767	0412	04401		248 500,00	248 500,00	248 500,00
Закупка товаров, работ и услуг для обеспечения государственных (муниципальных) нужд	767	0412	0440120180	200	1 000,00	1 000,00	1 000,00
Закупка товаров, работ и услуг для обеспечения государственных (муниципальных) нужд	767	0412	0440120190	200	110 000,00	110 000,00	110 000,00
Закупка товаров, работ и услуг для обеспечения государственных (муниципальных) нужд	767	0412	0440120200	200	16 500,00	16 500,00	16 500,00
Закупка товаров, работ и услуг для обеспечения государственных (муниципальных) нужд	767	0412	0440120210	200	121 000,00	121 000,00	121 000,00
управление образования администрации ЗАТО г. Радужный Владимирской области	770				470 285 739,00	457 251 082,49	436 191 081,60
НАЦИОНАЛЬНАЯ БЕЗОПАСНОСТЬ И ПРАВООХРАНИТЕЛЬНАЯ ДЕЯТЕЛЬНОСТЬ	770	0300			33 000,00	0,00	0,00
Другие вопросы в области национальной безопасности и правоохранительной деятельности	770	0314			33 000,00	0,00	0,00
Муниципальная программа «Обеспечение общественного порядка и профилактики правонарушений на территории ЗАТО г. Радужный Владимирской области»	770	0314	03		33 000,00	0,00	0,00
Комплексы процессных мероприятий	770	0314	034		33 000,00	0,00	0,00
Комплекс процессных мероприятий «Повышение безопасности дорожного движения»	770	0314	03402		15 000,00	0,00	0,00
Закупка товаров, работ и услуг для обеспечения государственных (муниципальных) нужд	770	0314	0340220060	200	5 000,00	0,00	0,00
Закупка товаров, работ и услуг для обеспечения государственных (муниципальных) нужд	770	0314	0340220070	200	10 000,00	0,00	0,00
Комплекс процессных мероприятий «Комплексные меры противодействия злоупотреблению наркотиками и их незаконному обороту»	770	0314	03403		13 000,00	0,00	0,00
Закупка товаров, работ и услуг для обеспечения государственных (муниципальных) нужд	770	0314	0340320110	200	10 000,00	0,00	0,00
Закупка товаров, работ и услуг для обеспечения государственных (муниципальных) нужд	770	0314	0340320120	200	3 000,00	0,00	0,00
Комплекс процессных мероприятий «Противодействие терроризму и экстремизму»	770	0314	03405		5 000,00	0,00	0,00
Закупка товаров, работ и услуг для обеспечения государственных (муниципальных) нужд	770	0314	0340520150	200	5 000,00	0,00	0,00
НАЦИОНАЛЬНАЯ ЭКОНОМИКА	770	0400			1 093 690,00	156 000,00	1 055 540,00
Общеэкономические вопросы	770	0401			937 690,00	0,00	899 540,00
Муниципальная программа «Создание благоприятных условий для развития молодого поколения на территории ЗАТО г. Радужный Владимирской области»	770	0401	17		937 690,00	0,00	899 540,00
Комплексы процессных мероприятий	770	0401	174		937 690,00	0,00	899 540,00
Комплекс процессных мероприятий «Временная занятость детей и молодёжи»	770	0401	17402		937 690,00	0,00	899 540,00
Предоставление субсидий бюджетным, автономным учреждениям и иным некоммерческим организациям	770	0401	174022091И	600	45 880,00	0,00	45 880,00
Предоставление субсидий бюджетным, автономным учреждениям и иным некоммерческим организациям	770	0401	174022091Л	600	61 180,00	0,00	61 190,00
Предоставление субсидий бюджетным, автономным учреждениям и иным некоммерческим организациям	770	0401	174022091Ц	600	153 630,00	0,00	115 470,00
Иные бюджетные ассигнования	770	0401	1740260030	800	677 000,00	0,00	677 000,00
Связь и информатика	770	0410			156 000,00	156 000,00	156 000,00
Муниципальная программа «Информатизация на территории ЗАТО г. Радужный Владимирской области»	770	0410	05		156 000,00	156 000,00	156 000,00
Комплексы процессных мероприятий	770	0410	054		156 000,00	156 000,00	156 000,00
Комплекс процессных мероприятий «Информатизация»	770	0410	05401		156 000,00	156 000,00	156 000,00
Закупка товаров, работ и услуг для обеспечения государственных (муниципальных) нужд	770	0410	0540120240	200	156 000,00	156 000,00	156 000,00
ОБРАЗОВАНИЕ	770	0700			444 815 149,00	428 559 582,49	412 899 441,60
Дошкольное образование	770	0701			149 747 626,00	142 118 253,90	137 706 713,40
Муниципальная программа «Развитие образования на территории ЗАТО г. Радужный Владимирской области»	770	0701	15		149 747 626,00	142 118 253,90	137 706 713,40
Мероприятия муниципальной программы, реализуемые в составе региональных и/или федеральных проектов	770	0701	151		702 100,00	712 100,00	728 600,00
Мероприятия, реализуемые в составе регионального проекта «Содействие развитию системы дошкольного, общего и дополнительного образования», не входящего в состав федерального проекта, в части подготовки муниципальных образовательных организаций к началу учебного года и оздоровительных лагерей к летнему периоду	770	0701	15102		702 100,00	712 100,00	728 600,00
Предоставление субсидий бюджетным, автономным учреждениям и иным некоммерческим организациям	770	0701	151027147Г	600	0,00	648 000,00	0,00
Предоставление субсидий бюджетным, автономным учреждениям и иным некоммерческим организациям	770	0701	151027147Д	600	667 000,00	0,00	663 000,00

(ПРОДОЛЖЕНИЕ НА СТР.13)

(НАЧАЛО НА СТР. 12)

Предоставление субсидий бюджетным, автономным учреждениям и иным некоммерческим организациям	770	0701	15102S147Г	600	0,00	64 100,00	0,00
Предоставление субсидий бюджетным, автономным учреждениям и иным некоммерческим организациям	770	0701	15102S147Д	600	35 100,00	0,00	65 600,00
Комплексы процессных мероприятий	770	0701	154		149 045 526,00	141 406 153,90	136 978 113,40
Комплекс процессных мероприятий «Развитие дошкольного, общего и дополнительного образования»	770	0701	15401		149 045 526,00	141 406 153,90	136 978 113,40
Предоставление субсидий бюджетным, автономным учреждениям и иным некоммерческим организациям	770	0701	154010059Г	600	11 833 086,00	10 758 289,40	8 205 347,00
Предоставление субсидий бюджетным, автономным учреждениям и иным некоммерческим организациям	770	0701	154010059Д	600	12 746 000,00	8 923 269,50	6 349 946,40
Предоставление субсидий бюджетным, автономным учреждениям и иным некоммерческим организациям	770	0701	154010259Г	600	18 272 504,00	18 272 504,00	18 272 504,00
Предоставление субсидий бюджетным, автономным учреждениям и иным некоммерческим организациям	770	0701	154010259Д	600	18 623 396,00	18 623 396,00	18 623 396,00
Предоставление субсидий бюджетным, автономным учреждениям и иным некоммерческим организациям	770	0701	154012070Г	600	46 100,00	0,00	46 100,00
Предоставление субсидий бюджетным, автономным учреждениям и иным некоммерческим организациям	770	0701	154012070Д	600	46 100,00	0,00	46 100,00
Предоставление субсидий бюджетным, автономным учреждениям и иным некоммерческим организациям	770	0701	154012073Г	600	2 659 320,00	3 000 000,00	0,00
Предоставление субсидий бюджетным, автономным учреждениям и иным некоммерческим организациям	770	0701	154012074Г	600	1 524 100,00	0,00	1 824 100,00
Предоставление субсидий бюджетным, автономным учреждениям и иным некоммерческим организациям	770	0701	154012074Д	600	1 466 225,00	0,00	1 781 925,00
Предоставление субсидий бюджетным, автономным учреждениям и иным некоммерческим организациям	770	0701	1540171833	600	35 537 101,00	35 537 101,00	35 537 101,00
Предоставление субсидий бюджетным, автономным учреждениям и иным некоммерческим организациям	770	0701	1540171834	600	3 701 366,00	3 701 366,00	3 701 366,00
Предоставление субсидий бюджетным, автономным учреждениям и иным некоммерческим организациям	770	0701	1540171835	600	35 537 101,00	35 537 101,00	35 537 101,00
Предоставление субсидий бюджетным, автономным учреждениям и иным некоммерческим организациям	770	0701	1540171836	600	4 598 265,00	4 598 265,00	4 598 265,00
Предоставление субсидий бюджетным, автономным учреждениям и иным некоммерческим организациям	770	0701	154017183Г	600	1 282 086,00	1 282 086,00	1 282 086,00
Предоставление субсидий бюджетным, автономным учреждениям и иным некоммерческим организациям	770	0701	154017183Д	600	1 172 776,00	1 172 776,00	1 172 776,00
Общее образование	770	0702			235 251 996,00	225 635 551,70	221 532 613,90
Муниципальная программа «Развитие образования на территории ЗАТО г. Радужный Владимирской области»	770	0702	15		235 251 996,00	225 635 551,70	221 532 613,90
Мероприятия муниципальной программы, реализуемые в составе региональных и/или федеральных проектов	770	0702	151		23 236 300,00	22 620 400,00	22 638 000,00
Мероприятия, реализуемые в составе регионального проекта «Содействие развитию системы дошкольного, общего и дополнительного образования», не входящего в состав федерального проекта, в части обеспечения деятельности групп продленного дня в муниципальных общеобразовательных организациях для обучающихся 1 классов	770	0702	15101		428 400,00	447 300,00	447 300,00
Предоставление субсидий бюджетным, автономным учреждениям и иным некоммерческим организациям	770	0702	151017147И	600	203 500,00	203 500,00	203 500,00
Предоставление субсидий бюджетным, автономным учреждениям и иным некоммерческим организациям	770	0702	151017147Л	600	203 500,00	203 500,00	203 500,00
Предоставление субсидий бюджетным, автономным учреждениям и иным некоммерческим организациям	770	0702	15101S147И	600	10 700,00	20 150,00	20 150,00
Предоставление субсидий бюджетным, автономным учреждениям и иным некоммерческим организациям	770	0702	15101S147Л	600	10 700,00	20 150,00	20 150,00
Мероприятия, реализуемые в составе регионального проекта «Содействие развитию системы дошкольного, общего и дополнительного образования», не входящего в состав федерального проекта, в части подготовки муниципальных образовательных организаций к началу учебного года и оздоровительных лагерей к летнему периоду	770	0702	15102		1 050 500,00	1 063 700,00	1 081 300,00
Предоставление субсидий бюджетным, автономным учреждениям и иным некоммерческим организациям	770	0702	151027147И	600	0,00	968 000,00	0,00
Предоставление субсидий бюджетным, автономным учреждениям и иным некоммерческим организациям	770	0702	151027147Л	600	998 000,00	0,00	984 000,00
Предоставление субсидий бюджетным, автономным учреждениям и иным некоммерческим организациям	770	0702	15102S147И	600	0,00	95 700,00	0,00
Предоставление субсидий бюджетным, автономным учреждениям и иным некоммерческим организациям	770	0702	15102S147Л	600	52 500,00	0,00	97 300,00
Мероприятия, реализуемые в составе регионального проекта «Содействие развитию системы дошкольного, общего и дополнительного образования», не входящего в состав федерального проекта, в МБОУ СОШ №1	770	0702	15116		4 904 902,00	4 584 022,00	4 584 022,00
Предоставление субсидий бюджетным, автономным учреждениям и иным некоммерческим организациям	770	0702	15116L3041	600	4 904 902,00	4 584 022,00	4 584 022,00
Мероприятия, реализуемые в составе регионального проекта «Содействие развитию системы дошкольного, общего и дополнительного образования», не входящего в состав федерального проекта, в МБОУ СОШ №2	770	0702	15126		5 114 898,00	4 781 278,00	4 781 278,00
Предоставление субсидий бюджетным, автономным учреждениям и иным некоммерческим организациям	770	0702	15126L3041	600	5 114 898,00	4 781 278,00	4 781 278,00
Мероприятия, реализуемые в составе регионального проекта «Педагоги и наставники», входящего в состав федерального проекта	770	0702	151Ю6		11 737 600,00	11 744 100,00	11 744 100,00
Предоставление субсидий бюджетным, автономным учреждениям и иным некоммерческим организациям	770	0702	151Ю65050И	600	156 270,00	156 270,00	156 270,00
Предоставление субсидий бюджетным, автономным учреждениям и иным некоммерческим организациям	770	0702	151Ю65050Л	600	78 130,00	78 130,00	78 130,00
Предоставление субсидий бюджетным, автономным учреждениям и иным некоммерческим организациям	770	0702	151Ю65179И	600	260 150,00	263 400,00	263 400,00
Предоставление субсидий бюджетным, автономным учреждениям и иным некоммерческим организациям	770	0702	151Ю65179Л	600	260 150,00	263 400,00	263 400,00
Предоставление субсидий бюджетным, автономным учреждениям и иным некоммерческим организациям	770	0702	151Ю65303И	600	5 093 519,00	5 093 519,00	5 093 519,00
Предоставление субсидий бюджетным, автономным учреждениям и иным некоммерческим организациям	770	0702	151Ю65303Л	600	5 889 381,00	5 889 381,00	5 889 381,00
Комплексы процессных мероприятий	770	0702	154		212 015 696,00	203 015 151,70	198 894 613,90
Комплекс процессных мероприятий «Развитие дошкольного, общего и дополнительного образования»	770	0702	15401		212 015 696,00	203 015 151,70	198 894 613,90
Предоставление субсидий бюджетным, автономным учреждениям и иным некоммерческим организациям	770	0702	154010059И	600	11 704 767,00	8 973 752,60	9 197 077,20
Предоставление субсидий бюджетным, автономным учреждениям и иным некоммерческим организациям	770	0702	154010059Л	600	13 059 004,00	10 686 994,10	10 991 695,10
Предоставление субсидий бюджетным, автономным учреждениям и иным некоммерческим организациям	770	0702	154012070И	600	55 000,00	0,00	55 000,00
Предоставление субсидий бюджетным, автономным учреждениям и иным некоммерческим организациям	770	0702	154012070Л	600	55 000,00	0,00	55 000,00
Предоставление субсидий бюджетным, автономным учреждениям и иным некоммерческим организациям	770	0702	154012073И	600	2 700 000,00	3 000 000,00	0,00
Предоставление субсидий бюджетным, автономным учреждениям и иным некоммерческим организациям	770	0702	154012073Л	600	3 600 100,00	4 200 000,00	0,00
Предоставление субсидий бюджетным, автономным учреждениям и иным некоммерческим организациям	770	0702	154012074И	600	2 255 468,00	0,00	1 149 001,80
Предоставление субсидий бюджетным, автономным учреждениям и иным некоммерческим организациям	770	0702	154012074Л	600	2 431 952,00	0,00	1 292 434,80
Социальное обеспечение и иные выплаты населению	770	0702	1540170590	300	358 200,00	358 200,00	358 200,00
Предоставление субсидий бюджетным, автономным учреждениям и иным некоммерческим организациям	770	0702	1540171837	600	51 868 033,00	51 868 033,00	51 868 033,00
Предоставление субсидий бюджетным, автономным учреждениям и иным некоммерческим организациям	770	0702	1540171838	600	23 812 123,00	23 812 123,00	23 812 123,00
Предоставление субсидий бюджетным, автономным учреждениям и иным некоммерческим организациям	770	0702	1540171839	600	67 653 957,00	67 653 957,00	67 653 957,00
Предоставление субсидий бюджетным, автономным учреждениям и иным некоммерческим организациям	770	0702	154017183А	600	28 012 825,00	28 012 825,00	28 012 825,00
Предоставление субсидий бюджетным, автономным учреждениям и иным некоммерческим организациям	770	0702	154017183И	600	2 089 084,00	2 089 084,00	2 089 084,00
Предоставление субсидий бюджетным, автономным учреждениям и иным некоммерческим организациям	770	0702	154017183Л	600	2 360 183,00	2 360 183,00	2 360 183,00
Дополнительное образование детей	770	0703			25 683 667,00	27 562 296,60	21 569 144,40
Муниципальная программа «Развитие образования на территории ЗАТО г. Радужный Владимирской области»	770	0703	15		25 683 667,00	27 562 296,60	21 569 144,40
Мероприятия муниципальной программы, реализуемые в составе региональных и/или федеральных проектов	770	0703	151		1 987 647,00	6 275 000,00	2 075 000,00
Мероприятия, реализуемые в составе регионального проекта «Содействие развитию системы дошкольного, общего и дополнительного образования», не входящего в состав федерального проекта, в части финансового обеспечения мероприятий, возникающих в связи с доведением оплаты труда педагогических работников муниципальных образовательных учреждений муниципального образования	770	0703	15103		1 987 647,00	2 075 000,00	2 075 000,00
Предоставление субсидий бюджетным, автономным учреждениям и иным некоммерческим организациям	770	0703	151037147Ц	600	1 888 239,00	1 888 239,00	1 888 239,00
Предоставление субсидий бюджетным, автономным учреждениям и иным некоммерческим организациям	770	0703	15103S147Ц	600	99 408,00	186 761,00	186 761,00
Мероприятия, реализуемые в составе регионального проекта «Содействие развитию системы дошкольного, общего и дополнительного образования», не входящего в состав федерального проекта, на приобретение транспортных средств для организации бесплатной перевозки обучающихся в муниципальных образовательных организациях	770	0703	15106		0,00	4 200 000,00	0,00
Предоставление субсидий бюджетным, автономным учреждениям и иным некоммерческим организациям	770	0703	151067147Ц	600	0,00	3 822 000,00	0,00
Предоставление субсидий бюджетным, автономным учреждениям и иным некоммерческим организациям	770	0703	15106S147Ц	600	0,00	378 000,00	0,00
Комплексы процессных мероприятий	770	0703	154		23 696 020,00	21 287 296,60	19 494 144,40
Комплекс процессных мероприятий «Развитие дошкольного, общего и дополнительного образования»	770	0703	15401		23 696 020,00	21 287 296,60	19 494 144,40
Предоставление субсидий бюджетным, автономным учреждениям и иным некоммерческим организациям	770	0703	154010059Ц	600	5 843 721,00	3 479 817,60	1 641 845,40
Предоставление субсидий бюджетным, автономным учреждениям и иным некоммерческим организациям	770	0703	154010069Ц	600	2 447 634,00	2 447 634,00	2 447 634,00
Предоставление субсидий бюджетным, автономным учреждениям и иным некоммерческим организациям	770	0703	154010159Ц	600	5 673 335,00	5 673 335,00	5 673 335,00
Предоставление субсидий бюджетным, автономным учреждениям и иным некоммерческим организациям	770	0703	154010169Ц	600	4 168 073,00	4 168 073,00	4 168 073,00
Предоставление субсидий бюджетным, автономным учреждениям и иным некоммерческим организациям	770	0703	154010259Ц	600	3 265 904,00	3 265 904,00	3 265 904,00
Предоставление субсидий бюджетным, автономным учреждениям и иным некоммерческим организациям	770	0703	154010269Ц	600	2 252 533,00	2 252 533,00	2 252 533,00
Предоставление субсидий бюджетным, автономным учреждениям и иным некоммерческим организациям	770	0703	154012070Ц	600	44 820,00	0,00	44 820,00
Молодежная политика	770	0707			230 000,00	0,00	0,00
Муниципальная программа «Создание благоприятных условий для развития молодого поколения на территории ЗАТО г. Радужный Владимирской области»	770	0707	17		230 000,00	0,00	0,00
Комплексы процессных мероприятий	770	0707	174		230 000,00	0,00	0,00
Комплекс процессных мероприятий «Организация досуга и воспитание детей и молодежи»	770	0707	17401		230 000,00	0,00	0,00
Закупка товаров, работ и услуг для обеспечения государственных (муниципальных) нужд	770	0707	1740120870	200	200 000,00	0,00	0,00
Социальное обеспечение и иные выплаты населению	770	0707	1740120890	300	30 000,00	0,00	0,00
Другие вопросы в области образования	770	0709			33 901 860,00	33 243 480,29	32 090 969,90
Муниципальная программа «Развитие образования на территории ЗАТО г. Радужный Владимирской области»	770	0709	15		29 049 628,00	28 386 991,69	27 722 805,40
Мероприятия муниципальной программы, реализуемые в составе региональных и/или федеральных проектов	770	0709	151		3 698 900,00	3 780 200,00	3 833 000,00
Мероприятия, реализуемые в составе регионального проекта «Содействие развитию системы дошкольного, общего и дополнительного образования», не входящего в состав федерального проекта, в части подготовки муниципальных образовательных организаций к началу учебного года и оздоровительных лагерей к летнему периоду	770	0709	15102		1 052 600,00	1 098 900,00	1 098 900,00
Предоставление субсидий бюджетным, автономным учреждениям и иным некоммерческим организациям	770	0709	151027147Ц	600	1 000 000,00	1 000 000,00	1 000 000,00
Предоставление субсидий бюджетным, автономным учреждениям и иным некоммерческим организациям	770	0709	15102S147Ц	600	52 600,00	98 900,00	98 900,00
Мероприятия, реализуемые в составе регионального проекта «Содействие развитию системы дошкольного, общего и дополнительного образования», не входящего в состав федерального проекта, в части финансового обеспечения мероприятий, возникающих в связи с доведением оплаты труда педагогических работников муниципальных образовательных учреждений муниципального образования	770	0709	15103		54 100,00	98 700,00	100 800,00
Предоставление субсидий бюджетным, автономным учреждениям и иным некоммерческим организациям	770	0709	15103S147Ц	600	54 100,00	98 700,00	100 800,00
Мероприятия, реализуемые в составе регионального проекта «Содействие развитию системы дошкольного, общего и дополнительного образования», не входящего в состав федерального проекта, в части организации отдыха детей в каникулярное время в лагерях, функционирующих на базе муниципальных образовательных учреждений	770	0709	15104		1 539 600,00	1 483 700,00	1 534 400,00
Предоставление субсидий бюджетным, автономным учреждениям и иным некоммерческим организациям	770	0709	151047147И	600	243 000,00	221 000,00	234 500,00
Предоставление субсидий бюджетным, автономным учреждениям и иным некоммерческим организациям	770	0709	151047147Л	600	243 000,00	221 000,00	234 500,00
Предоставление субсидий бюджетным, автономным учреждениям и иным некоммерческим организациям	770	0709	151047147Ц	600	1 028 000,00	998 000,00	1 019 000,00
Предоставление субсидий бюджетным, автономным учреждениям и иным некоммерческим организациям	770	0709	15104S147И	600	12 800,00	21 850,00	23 200,00
Предоставление субсидий бюджетным, автономным учреждениям и иным некоммерческим организациям	770	0709	15104S147Л	600	12 800,00	21 850,00	23 200,00
Мероприятия, реализуемые в составе регионального проекта «Содействие развитию системы дошкольного, общего и дополнительного образования», не входящего в состав федерального проекта, в части организации отдыха детей в каникулярное время в загородном оздоровительном лагере	770	0709	15105		1 052 600,00	1 098 900,00	1 098 900,00
Предоставление субсидий бюджетным, автономным учреждениям и иным некоммерческим организациям	770	0709	151057147Ц	600	1 000 000,00	1 000 000,00	1 000 000,00
Предоставление субсидий бюджетным, автономным учреждениям и иным некоммерческим организациям	770	0709	15105S147Ц	600	52 600,00	98 900,00	98 900,00
Комплексы процессных мероприятий	770	0709	154		25 350 728,00	24 606 791,69	23 889 805,40
Комплекс процессных мероприятий «Развитие дошкольного, общего и дополнительного образования»	770	0709	15401		273 800,00	141 266,89	0,00
Закупка товаров, работ и услуг для обеспечения государственных (муниципальных) нужд	770	0709	1540120680	200	200 000,00	67 466,89	0,00
Социальное обеспечение и иные выплаты населению	770	0709	1540120690	300	73 800,00	73 800,00	0,00
Комплекс процессных мероприятий «Выполнение управленческих функций, обеспечивающих стабильность работы подведомственных учреждений»	770	0709	15402		21 777 495,00	21 612 176,00	21 019 176,00
Расходы на выплаты персоналу в целях обеспечения выполнения функций государственными (муниципальными) органами, казенными учреждениями, органами управления государственными внебюджетными фондами	770	0709	1540200590	100	9 895 096,00	9 895 096,00	9 895 096,00
Закупка товаров, работ и услуг для обеспечения государственных (муниципальных) нужд	770	0709	1540200590	200	758 319,00	593 000,00	0,00
Расходы на выплаты персоналу в целях обеспечения выполнения функций государственными (муниципальными) органами, казенными учреждениями, органами управления государственными внебюджетными фондами	770	0709	1540200591	100	11 124 080,00	11 124 080,00	11 124 080,00
Комплекс процессных мероприятий «Совершенствование организации отдыха и оздоровления детей и подростков»	770	0709	15403		3 299 433,00	2 853 348,80	2 870 629,40
Предоставление субсидий бюджетным, автономным учреждениям и иным некоммерческим организациям	770	0709	154030059Ц	600	469 133,00	485 748,80	503 029,40
Предоставление субсидий бюджетным, автономным учреждениям и иным некоммерческим организациям	770	0709	154030259Ц	600	2 367 600,00	2 367 600,00	2 367 600,00
Предоставление субсидий бюджетным, автономным учреждениям и иным некоммерческим организациям	770	0709	154032075И	600	231 350,00	0,00	0,00
Предоставление субсидий бюджетным, автономным учреждениям и иным некоммерческим организациям	770	0709	154032075Л	600	231 350,00	0,00	0,00
Муниципальная программа «Создание благоприятных условий для развития молодого поколения на территории ЗАТО г. Радужный Владимирской области»	770	0709	17		997 756,00	1 002 012,60	513 688,50
Мероприятия муниципальной программы, реализуемые в составе муниципальных проектов, не входящих в состав региональных и/или федеральных проектов	770	0709	172		997 756,00	1 002 012,60	513 688,50
Содержание и обслуживание здания молодежного пространства «Притяжение»	770	0709	17202		997 756,00	1 002 012,60	513 688,50
Закупка товаров, работ и услуг для обеспечения государственных (муниципальных) нужд	770	0709	1720200590	200	898 484,00	904 000,60	416 936,50
Иные бюджетные ассигнования	770	0709	1720200590	800	99 272,00	98 012,00	96 752,00
Реализация функций иных органов местного самоуправления	770	0709	99		3 854 476,00	3 854 476,00	3 854 476,00
Иные непрограммные мероприятия	770	0709	999		3 854 476,00	3 854 476,00	3 854 476,00
Расходы на выплаты персоналу в целях обеспечения выполнения функций государственными (муниципальными) органами, казенными учреждениями, органами управления государственными внебюджетными фондами	770	0709	9990000190	100	3 854 476,00	3 854 476,00	3 854 476,00
КУЛЬТУРА, КИНЕМАТОГРАФИЯ	770	0800			8 000,00	0,00	0,00
Культура	770	0801			8 000,00	0,00	0,00
Муниципальная программа «Культура, спорт и национальная политика на территории ЗАТО г. Радужный Владимирской области»	770	0801	16		8 000,00	0,00	0,00
Комплексы процессных мероприятий	770	0801	164		8 000,00	0,00	0,00
Комплекс процессных мероприятий «Повышение правовой культуры населения»	770	0801	16404		8 000,00	0,00	0,00

(ПРОДОЛЖЕНИЕ НА СТР. 14)

(НАЧАЛО НА СТР. 13)

Закупка товаров, работ и услуг для обеспечения государственных (муниципальных) нужд	770	0801	1640420850	200	8 000,00	0,00	0,00
СОЦИАЛЬНАЯ ПОЛИТИКА	770	1000			24 335 900,00	28 535 500,00	22 236 100,00
Социальное обеспечение населения	770	1003			289 800,00	289 800,00	289 800,00
Муниципальная программа «Развитие образования на территории ЗАТО г. Радужный Владимирской области»	770	1003	15		289 800,00	289 800,00	289 800,00
Комплексы процессных мероприятий	770	1003	154		289 800,00	289 800,00	289 800,00
Комплекс процессных мероприятий «Развитие дошкольного, общего и дополнительного образования»	770	1003	15401		289 800,00	289 800,00	289 800,00
Социальное обеспечение и иные выплаты населению	770	1003	1540170540	300	289 800,00	289 800,00	289 800,00
Охрана семьи и детства	770	1004			21 617 200,00	25 816 800,00	19 517 400,00
Муниципальная программа «Развитие образования на территории ЗАТО г. Радужный Владимирской области»	770	1004	15		21 617 200,00	25 816 800,00	19 517 400,00
Комплексы процессных мероприятий	770	1004	154		21 617 200,00	25 816 800,00	19 517 400,00
Комплекс процессных мероприятий «Развитие дошкольного, общего и дополнительного образования»	770	1004	15401		4 545 200,00	4 545 200,00	4 545 200,00
Социальное обеспечение и иные выплаты населению	770	1004	1540170560	300	4 545 200,00	4 545 200,00	4 545 200,00
Комплекс процессных мероприятий «Обеспечение защиты прав и интересов детей-сирот и детей, оставшихся без попечения родителей»	770	1004	15404		17 072 000,00	21 271 600,00	14 972 200,00
Закупка товаров, работ и услуг для обеспечения государственных (муниципальных) нужд	770	1004	1540470650	200	60 000,00	60 000,00	60 000,00
Социальное обеспечение и иные выплаты населению	770	1004	1540470650	300	14 912 200,00	14 912 200,00	14 912 200,00
Капитальные вложения в объекты государственной (муниципальной) собственности	770	1004	1540471420	400	2 099 800,00	6 299 400,00	0,00
Другие вопросы в области социальной политики	770	1006			2 428 900,00	2 428 900,00	2 428 900,00
Реализация функций иных органов местного самоуправления	770	1006	99		2 428 900,00	2 428 900,00	2 428 900,00
Иные непрограммные мероприятия	770	1006	999		2 428 900,00	2 428 900,00	2 428 900,00
Расходы на выплаты персоналу в целях обеспечения выполнения функций государственными (муниципальными) органами, казенными учреждениями, органами управления государственными внебюджетными фондами	770	1006	9990070070	100	2 200 026,00	2 200 026,00	2 200 026,00
Закупка товаров, работ и услуг для обеспечения государственных (муниципальных) нужд	770	1006	9990070070	200	228 874,00	228 874,00	228 874,00
Финансовое управление администрации закрытого административно-территориального образования город Радужный Владимирской области	792				31 395 712,00	14 552 682,00	14 552 682,00
ОБЩЕГОСУДАРСТВЕННЫЕ ВОПРОСЫ	792	0100			30 879 916,00	14 036 886,00	14 036 886,00
Обеспечение деятельности финансовых, налоговых и таможенных органов и органов финансового (финансово-бюджетного) надзора	792	0106			7 651 762,00	7 608 202,00	7 608 202,00
Реализация функций иных органов местного самоуправления	792	0106	99		7 651 762,00	7 608 202,00	7 608 202,00
Иные непрограммные мероприятия	792	0106	999		7 651 762,00	7 608 202,00	7 608 202,00
Расходы на выплаты персоналу в целях обеспечения выполнения функций государственными (муниципальными) органами, казенными учреждениями, органами управления государственными внебюджетными фондами	792	0106	9990000190	100	7 648 762,00	7 605 202,00	7 605 202,00
Закупка товаров, работ и услуг для обеспечения государственных (муниципальных) нужд	792	0106	9990000190	200	3 000,00	3 000,00	3 000,00
Резервные фонды	792	0111			2 500 000,00	0,00	0,00
Реализация функций иных органов местного самоуправления	792	0111	99		2 500 000,00	0,00	0,00
Иные непрограммные мероприятия	792	0111	999		2 500 000,00	0,00	0,00
Иные бюджетные ассигнования	792	0111	9990000250	800	2 500 000,00	0,00	0,00
Другие общегосударственные вопросы	792	0113			20 728 154,00	6 428 684,00	6 428 684,00
Муниципальная программа «Развитие муниципальной службы и органов управления на территории ЗАТО г. Радужный Владимирской области»	792	0113	01		6 428 684,00	6 428 684,00	6 428 684,00
Комплексы процессных мероприятий	792	0113	014		6 428 684,00	6 428 684,00	6 428 684,00
Комплекс процессных мероприятий «Создание условий для развития муниципальной службы в муниципальном образовании ЗАТО г.Радужный Владимирской области»	792	0113	01401		6 428 684,00	6 428 684,00	6 428 684,00
Расходы на выплаты персоналу в целях обеспечения выполнения функций государственными (муниципальными) органами, казенными учреждениями, органами управления государственными внебюджетными фондами	792	0113	0140100590	100	6 378 290,00	6 378 290,00	6 378 290,00
Закупка товаров, работ и услуг для обеспечения государственных (муниципальных) нужд	792	0113	0140100590	200	50 394,00	50 394,00	50 394,00
Реализация функций иных органов местного самоуправления	792	0113	99		14 299 470,00	0,00	0,00
Иные непрограммные мероприятия	792	0113	999		14 299 470,00	0,00	0,00
Иные бюджетные ассигнования	792	0113	9990000220	800	420 000,00	0,00	0,00
Иные бюджетные ассигнования	792	0113	9990000240	800	13 879 470,00	0,00	0,00
НАЦИОНАЛЬНАЯ ЭКОНОМИКА	792	0400			515 796,00	515 796,00	515 796,00
Связь и информатика	792	0410			515 796,00	515 796,00	515 796,00
Муниципальная программа «Информатизация на территории ЗАТО г. Радужный Владимирской области»	792	0410	15		515 796,00	515 796,00	515 796,00
Комплексы процессных мероприятий	792	0410	054		515 796,00	515 796,00	515 796,00
Комплекс процессных мероприятий «Информатизация»	792	0410	05401		515 796,00	515 796,00	515 796,00
Закупка товаров, работ и услуг для обеспечения государственных (муниципальных) нужд	792	0410	0540120260	200	316 100,00	316 100,00	316 100,00
Закупка товаров, работ и услуг для обеспечения государственных (муниципальных) нужд	792	0410	0540120270	200	104 520,00	104 520,00	104 520,00
Закупка товаров, работ и услуг для обеспечения государственных (муниципальных) нужд	792	0410	0540120290	200	41 288,00	41 288,00	41 288,00
Закупка товаров, работ и услуг для обеспечения государственных (муниципальных) нужд	792	0410	0540120300	200	43 888,00	43 888,00	43 888,00
Закупка товаров, работ и услуг для обеспечения государственных (муниципальных) нужд	792	0410	0540120310	200	10 000,00	10 000,00	10 000,00

Приложение № 5
к решению Совета народных депутатов
ЗАТО г. Радужный Владимирской области
от №

Распределение бюджетных ассигнований по разделам, подразделам, целевым статьям (муниципальным программам и непрограммным направлениям деятельности), группам видов расходов классификации расходов бюджета ЗАТО г.Радужный Владимирской области на 2027 год и на плановый период 2028 и 2029 годов

руб.

Наименование показателя	Код раздела, подраздела	Код целевой статьи	Группа видов расходов	Сумма на 2027 год	Сумма на 2028 год	Сумма на 2029 год
Всего расходов:				1 037 868 470,00	941 581 741,25	903 090 137,50
ОБЩЕГОСУДАРСТВЕННЫЕ ВОПРОСЫ	0100			169 913 455,00	149 508 954,45	149 942 979,00
Функционирование высшего должностного лица субъекта Российской Федерации и муниципального образования	0102			6 082 057,00	6 082 057,00	6 082 057,00
Глава города ЗАТО г. Радужный Владимирской области	0102	90		6 082 057,00	6 082 057,00	6 082 057,00
Обеспечение деятельности главы города ЗАТО г. Радужный Владимирской области	0102	909		6 082 057,00	6 082 057,00	6 082 057,00
Расходы на обеспечение функций органов местного самоуправления	0102	9090000190		6 082 057,00	6 082 057,00	6 082 057,00
Расходы на выплаты персоналу в целях обеспечения выполнения функций государственными (муниципальными) органами, казенными учреждениями, органами управления государственными внебюджетными фондами	0102	9090000190	100	6 082 057,00	6 082 057,00	6 082 057,00
Функционирование законодательных (представительных) органов государственной власти и представительных органов муниципальных образований	0103			2 735 072,00	2 735 072,00	2 735 072,00
Совет народных депутатов ЗАТО г. Радужный Владимирской области	0103	95		2 735 072,00	2 735 072,00	2 735 072,00
Обеспечение деятельности заместителя председателя Совета народных депутатов ЗАТО г. Радужный Владимирской области	0103	952		1 830 395,00	1 830 395,00	1 830 395,00
Расходы на обеспечение функций органов местного самоуправления	0103	9520000190		1 830 395,00	1 830 395,00	1 830 395,00
Расходы на выплаты персоналу в целях обеспечения выполнения функций государственными (муниципальными) органами, казенными учреждениями, органами управления государственными внебюджетными фондами	0103	9520000190	100	1 830 395,00	1 830 395,00	1 830 395,00
Обеспечение деятельности Совета народных депутатов ЗАТО г. Радужный Владимирской области	0103	959		904 677,00	904 677,00	904 677,00
Расходы на обеспечение функций органов местного самоуправления	0103	9590000190		904 677,00	904 677,00	904 677,00
Расходы на выплаты персоналу в целях обеспечения выполнения функций государственными (муниципальными) органами, казенными учреждениями, органами управления государственными внебюджетными фондами	0103	9590000190	100	904 677,00	904 677,00	904 677,00
Функционирование Правительства Российской Федерации, высших исполнительных органов субъектов Российской Федерации, местных администраций	0104			16 906 754,00	16 875 354,00	16 875 354,00
Реализация функций иных органов местного самоуправления	0104	99		16 906 754,00	16 875 354,00	16 875 354,00
Иные непрограммные мероприятия	0104	999		16 906 754,00	16 875 354,00	16 875 354,00
Расходы на обеспечение функций органов местного самоуправления	0104	9990000190		14 975 254,00	14 943 854,00	14 943 854,00
Расходы на выплаты персоналу в целях обеспечения выполнения функций государственными (муниципальными) органами, казенными учреждениями, органами управления государственными внебюджетными фондами	0104	9990000190	100	14 975 254,00	14 943 854,00	14 943 854,00
Обеспечение деятельности комиссий по делам несовершеннолетних и защите их прав	0104	9990070010		1 117 500,00	1 117 500,00	1 117 500,00
Расходы на выплаты персоналу в целях обеспечения выполнения функций государственными (муниципальными) органами, казенными учреждениями, органами управления государственными внебюджетными фондами	0104	9990070010	100	1 049 400,00	1 049 400,00	1 049 400,00
Закупка товаров, работ и услуг для обеспечения государственных (муниципальных) нужд	0104	9990070010	200	68 100,00	68 100,00	68 100,00
Осуществление отдельных государственных полномочий по вопросам административного законодательства	0104	9990070020		814 000,00	814 000,00	814 000,00
Расходы на выплаты персоналу в целях обеспечения выполнения функций государственными (муниципальными) органами, казенными учреждениями, органами управления государственными внебюджетными фондами	0104	9990070020	100	734 600,00	734 600,00	734 600,00
Закупка товаров, работ и услуг для обеспечения государственных (муниципальных) нужд	0104	9990070020	200	79 400,00	79 400,00	79 400,00
Судебная система	0105			1 800,00	2 000,00	2 000,00
Реализация функций иных органов местного самоуправления	0105	99		1 800,00	2 000,00	2 000,00
Иные непрограммные мероприятия	0105	999		1 800,00	2 000,00	2 000,00
Осуществление полномочий по составлению (изменению) списков кандидатов в присяжные заседатели федеральных судов общей юрисдикции в Российской Федерации	0105	9990051200		1 800,00	2 000,00	2 000,00
Закупка товаров, работ и услуг для обеспечения государственных (муниципальных) нужд	0105	9990051200	200	1 800,00	2 000,00	2 000,00
Обеспечение деятельности финансовых, налоговых и таможенных органов и органов финансового (финансово-бюджетного) надзора	0106			7 651 762,00	7 608 202,00	7 608 202,00
Реализация функций иных органов местного самоуправления	0106	99		7 651 762,00	7 608 202,00	7 608 202,00
Иные непрограммные мероприятия	0106	999		7 651 762,00	7 608 202,00	7 608 202,00
Расходы на обеспечение функций органов местного самоуправления	0106	9990000190		7 651 762,00	7 608 202,00	7 608 202,00
Расходы на выплаты персоналу в целях обеспечения выполнения функций государственными (муниципальными) органами, казенными учреждениями, органами управления государственными внебюджетными фондами	0106	9990000190	100	7 648 762,00	7 605 202,00	7 605 202,00
Закупка товаров, работ и услуг для обеспечения государственных (муниципальных) нужд	0106	9990000190	200	3 000,00	3 000,00	3 000,00
Резервные фонды	0111			2 500 000,00	0,00	0,00
Реализация функций иных органов местного самоуправления	0111	99		2 500 000,00	0,00	0,00
Иные непрограммные мероприятия	0111	999		2 500 000,00	0,00	0,00
Резервный фонд администрации ЗАТО г. Радужный Владимирской области	0111	9990000250		2 500 000,00	0,00	0,00
Иные бюджетные ассигнования	0111	9990000250	800	2 500 000,00	0,00	0,00
Другие общегосударственные вопросы	0113			134 036 010,00	116 206 269,45	116 640 294,00
Муниципальная программа «Развитие муниципальной службы и органов управления на территории ЗАТО г. Радужный Владимирской области»	0113	01		111 972 583,00	108 442 312,45	108 876 337,00
Комплексы процессных мероприятий	0113	014		111 972 583,00	108 442 312,45	108 876 337,00
Расходы на обеспечение деятельности (оказание услуг) муниципальных учреждений	0113	0140100590		31 814 410,00	31 807 455,00	31 231 164,00
Расходы на выплаты персоналу в целях обеспечения выполнения функций государственными (муниципальными) органами, казенными учреждениями, органами управления государственными внебюджетными фондами	0113	0140100590	100	30 938 562,00	30 931 562,00	30 931 562,00
Закупка товаров, работ и услуг для обеспечения государственных (муниципальных) нужд	0113	0140100590	200	875 848,00	875 893,00	299 602,00
Расходы на обеспечение деятельности (оказание услуг) муниципальных учреждений	0113	0140200590		26 194 591,00	22 889 028,45	23 692 550,00
Расходы на выплаты персоналу в целях обеспечения выполнения функций государственными (муниципальными) органами, казенными учреждениями, органами управления государственными внебюджетными фондами	0113	0140200590	100	9 464 186,00	9 464 186,00	9 464 186,00
Закупка товаров, работ и услуг для обеспечения государственных (муниципальных) нужд	0113	0140200590	200	14 321 641,00	11 046 475,45	11 880 394,00
Иные бюджетные ассигнования	0113	0140200590	800	2 408 764,00	2 378 367,00	2 347 970,00
Расходы на обеспечение деятельности (оказание услуг) муниципальных учреждений	0113	0140200591		52 891 829,00	52 891 829,00	52 891 829,00
Расходы на выплаты персоналу в целях обеспечения выполнения функций государственными (муниципальными) органами, казенными учреждениями, органами управления государственными внебюджетными фондами	0113	0140200591	100	52 891 829,00	52 891 829,00	52 891 829,00
Расходы на обеспечение деятельности (оказание услуг) муниципальных учреждений в части приобретения горюче-смазочных материалов	0113	0140200596		1 071 753,00	854 000,00	1 060 794,00
Закупка товаров, работ и услуг для обеспечения государственных (муниципальных) нужд	0113	0140200596	200	1 071 753,00	854 000,00	1 060 794,00
Муниципальная программа «Землеустройство, использование и охрана земель, оценка недвижимости, признание прав и регулирование отношений по муниципальной собственности на территории ЗАТО г. Радужный Владимирской области»	0113	04		297 000,00	297 000,00	297 000,00
Комплексы процессных мероприятий	0113	044		297 000,00	297 000,00	297 000,00
Техническая инвентаризация и паспортизация объектов муниципальной собственности	0113	0440220220		22 000,00	22 000,00	22 000,00
Закупка товаров, работ и услуг для обеспечения государственных (муниципальных) нужд	0113	0440220220	200	22 000,00	22 000,00	22 000,00
Рыночная оценка имущества	0113	0440220230		275 000,00	275 000,00	275 000,00
Закупка товаров, работ и услуг для обеспечения государственных (муниципальных) нужд	0113	0440220230	200	275 000,00	275 000,00	275 000,00
Реализация функций иных органов местного самоуправления	0113	99		21 766 427,00	7 466 957,00	7 466 957,00
Иные непрограммные мероприятия	0113	999		21 766 427,00	7 466 957,00	7 466 957,00
Расходы на обеспечение функций органов местного самоуправления	0113	9990000190		7 466 957,00	7 466 957,00	7 466 957,00
Расходы на выплаты персоналу в целях обеспечения выполнения функций государственными (муниципальными) органами, казенными учреждениями, органами управления государственными внебюджетными фондами	0113	9990000190	100	7 450 457,00	7 450 457,00	7 450 457,00
Закупка товаров, работ и услуг для обеспечения государственных (муниципальных) нужд	0113	9990000190	200	16 500,00	16 500,00	16 500,00
Расходы на оплату взносов в ассоциации и участие в семинарах в рамках непрограммных расходов органов местного самоуправления	0113	9990000220		420 000,00	0,00	0,00
Иные бюджетные ассигнования	0113	9990000220	800	420 000,00	0,00	0,00
Резерв на выполнение условий софинансирования участия в федеральных, областных проектах и программах	0113	9990000240		13 879 470,00	0,00	0,00
Иные бюджетные ассигнования	0113	9990000240	800	13 879 470,00	0,00	0,00
НАЦИОНАЛЬНАЯ БЕЗОПАСНОСТЬ И ПРАВООХРАНИТЕЛЬНАЯ ДЕЯТЕЛЬНОСТЬ	0300			19 885 595,00	21 185 595,00	17 583 795,00
Органы юстиции	0304			1 918 000,00	3 918 000,00	1 918 000,00
Реализация функций иных органов местного самоуправления	0304	99		1 918 000,00	3 918 000,00	1 918 000,00
Иные непрограммные мероприятия	0304	999		1 918 000,00	3 918 000,00	1 918 000,00
Осуществление полномочий Российской Федерации на государственную регистрацию актов гражданского состояния	0304	9990059300		1 918 000,00	3 918 000,00	1 918 000,00
Расходы на выплаты персоналу в целях обеспечения выполнения функций государственными (муниципальными) органами, казенными учреждениями, органами управления государственными внебюджетными фондами	0304	9990059300	100	1 608 400,00	1 608 400,00	1 608 400,00
Закупка товаров, работ и услуг для обеспечения государственных (муниципальных) нужд	0304	9990059300	200	309 600,00	2 309 600,00	309 600,00
Гражданская оборона	0309			5 687 126,00	5 545 876,00	5 595 876,00
Муниципальная программа «Перспективное развитие и совершенствование гражданской обороны, защита населения и территории, обеспечение пожарной безопасности и безопасности людей на водных объектах ЗАТО г. Радужный Владимирской области»	0309	06		5 687 126,00	5 545 876,00	5 595 876,00
Комплексы процессных мероприятий	0309	064		5 687 126,00	5 545 876,00	5 595 876,00
Расходы на обеспечение деятельности (оказание услуг) муниципальных учреждений	0309	0640100590		5 677 126,00	5 535 876,00	5 535 876,00
Расходы на выплаты персоналу в целях обеспечения выполнения функций государственными (муниципальными) органами, казенными учреждениями, органами управления государственными внебюджетными фондами	0309	0640100590	100	4 421 956,00	4 421 956,00	4 421 956,00
Закупка товаров, работ и услуг для обеспечения государственных (муниципальных) нужд	0309	0640100590	200	695 942,00	554 692,00	554 692,00
Иные бюджетные ассигнования	0309	0640100590	800	559 228,00	559 228,00	559 228,00
Организация обучения руководящего состава, сил РСЧС и населения к действиям по сигналу ГО и в ЧС	0309	0640120340		10 000,00	10 000,00	10 000,00
Закупка товаров, работ и услуг для обеспечения государственных (муниципальных) нужд	0309	0640120340	200	10 000,00	10 000,00	10 000,00
Защита населения и территории от чрезвычайных ситуаций природного и техногенного характера, пожарная безопасность	0310			12 247 469,00	11 721 719,00	10 069 919,00
Муниципальная программа «Перспективное развитие и совершенствование гражданской обороны, защита населения и территории, обеспечение пожарной безопасности и безопасности людей на водных объектах ЗАТО г. Радужный Владимирской области»	0310	06		12 247 469,00	11 721 719,00	10 069 919,00
Комплексы процессных мероприятий	0310	064		12 247 469,00	11 721 719,00	10 069 919,00
Расходы на обеспечение деятельности (оказание услуг) муниципальных учреждений	0310	0640100590		9 355 799,00	9 260 319,00	9 260 319,00

(ПРОДОЛЖЕНИЕ НА СТР. 15)

(НАЧАЛО НА СТР.14)

Расходы на выплаты персоналу в целях обеспечения выполнения функций государственными (муниципальными) органами, казенными учреждениями, органами управления государственными внебюджетными фондами	0310	0640100590	100	7 946 939,00	7 946 939,00	7 946 939,00
Закупка товаров, работ и услуг для обеспечения государственных (муниципальных) нужд	0310	0640100590	200	1 408 860,00	1 313 380,00	1 313 380,00
Поддержание в рабочем состоянии резервной электрической станции	0310	0640120370		1 500 000,00	1 500 000,00	0,00
Закупка товаров, работ и услуг для обеспечения государственных (муниципальных) нужд	0310	0640120370	200	1 500 000,00	1 500 000,00	0,00
Сбор, обработка и консолидация данных о текущей обстановке в ЗАТО г. Радужный, получаемых из различных источников информации (систем мониторинга и контроля, оконечных устройств, дежурно-диспетчерских служб и т.п.)	0310	0640220420		797 870,00	589 600,00	589 600,00
Закупка товаров, работ и услуг для обеспечения государственных (муниципальных) нужд	0310	0640220420	200	797 870,00	589 600,00	589 600,00
Интеграция существующих и перспективных информационных систем, обеспечивающих безопасность жизнедеятельности населения на базе единой интеграционной платформы с возможностью подключения и управления широким спектром оконечных устройств и комплекса средств автоматизации регионального и муниципального уровней	0310	0640220430		593 800,00	371 800,00	220 000,00
Закупка товаров, работ и услуг для обеспечения государственных (муниципальных) нужд	0310	0640220430	200	593 800,00	371 800,00	220 000,00
Другие вопросы в области национальной безопасности и правоохранительной деятельности	0314			33 000,00	0,00	0,00
Муниципальная программа «Обеспечение общественного порядка и профилактики правонарушений на территории ЗАТО г. Радужный Владимирской области»	0314	03		33 000,00	0,00	0,00
Комплексы процессных мероприятий	0314	034		33 000,00	0,00	0,00
Участие в ежегодном муниципальном этапе областного конкурса «Безопасное колесо»	0314	0340220060		5 000,00	0,00	0,00
Закупка товаров, работ и услуг для обеспечения государственных (муниципальных) нужд	0314	0340220060	200	5 000,00	0,00	0,00
Приобретение световозвращающих элементов для учащихся начальных классов общеобразовательных школ	0314	0340220070		10 000,00	0,00	0,00
Закупка товаров, работ и услуг для обеспечения государственных (муниципальных) нужд	0314	0340220070	200	10 000,00	0,00	0,00
Проведение городских мероприятий и участие в областных мероприятиях по профилактике асоциального поведения и пропаганде здорового образа жизни	0314	0340320110		10 000,00	0,00	0,00
Закупка товаров, работ и услуг для обеспечения государственных (муниципальных) нужд	0314	0340320110	200	10 000,00	0,00	0,00
Изготовление информационных материалов,банеров по профилактике употребления наркотических средств	0314	0340320120		3 000,00	0,00	0,00
Закупка товаров, работ и услуг для обеспечения государственных (муниципальных) нужд	0314	0340320120	200	3 000,00	0,00	0,00
Противодействие терроризму и экстремизму на территории ЗАТО г.Радужный Владимирской области	0314	0340520150		5 000,00	0,00	0,00
Закупка товаров, работ и услуг для обеспечения государственных (муниципальных) нужд	0314	0340520150	200	5 000,00	0,00	0,00
НАЦИОНАЛЬНАЯ ЭКОНОМИКА	0400			69 779 150,21	55 042 859,47	53 427 184,00
Общеэкономические вопросы	0401			1 572 642,00	634 952,00	1 534 492,00
Муниципальная программа «Создание благоприятных условий для развития молодого поколения на территории ЗАТО г. Радужный Владимирской области»	0401	17		1 572 642,00	634 952,00	1 534 492,00
Комплексы процессных мероприятий	0401	174		1 572 642,00	634 952,00	1 534 492,00
Организация временного трудоустройства несовершеннолетних граждан в возрасте от 14 до 18 лет в свободное от учебы время в муниципальных организациях	0401	1740220910		634 952,00	634 952,00	634 952,00
Расходы на выплаты персоналу в целях обеспечения выполнения функций государственными (муниципальными) органами, казенными учреждениями, органами управления государственными внебюджетными фондами	0401	1740220910	100	634 952,00	634 952,00	634 952,00
Организация временного трудоустройства несовершеннолетних граждан в возрасте от 14 до 18 лет в свободное от учебы время в муниципальных организациях (МБОУ СОШ №1)	0401	174022091И		45 880,00	0,00	45 880,00
Предоставление субсидий бюджетным, автономным учреждениям и иным некоммерческим организациям	0401	174022091И	600	45 880,00	0,00	45 880,00
Организация временного трудоустройства несовершеннолетних граждан в возрасте от 14 до 18 лет в свободное от учебы время в муниципальных организациях (МБОУ СОШ №2)	0401	174022091Л		61 180,00	0,00	61 190,00
Предоставление субсидий бюджетным, автономным учреждениям и иным некоммерческим организациям	0401	174022091Л	600	61 180,00	0,00	61 190,00
Организация временного трудоустройства несовершеннолетних граждан в возрасте от 14 до 18 лет в свободное от учебы время в муниципальных организациях (МБОУ ДО ЦВР «Лад»)	0401	174022091Ц		153 630,00	0,00	115 470,00
Предоставление субсидий бюджетным, автономным учреждениям и иным некоммерческим организациям	0401	174022091Ц	600	153 630,00	0,00	115 470,00
Предоставление субсидии из бюджета ЗАТО г. Радужный Владимирской области на возмещение расходов по временному трудоустройству несовершеннолетних граждан в возрасте от 14 до 18 лет в свободное от учебы время	0401	1740260030		677 000,00	0,00	677 000,00
Иные бюджетные ассигнования	0401	1740260030	800	677 000,00	0,00	677 000,00
Сельское хозяйство и рыболовство	0405			105 400,00	105 400,00	105 400,00
Муниципальная программа «Благоустройство территории ЗАТО г. Радужный Владимирской области»	0405	18		105 400,00	105 400,00	105 400,00
Комплексы процессных мероприятий	0405	184		105 400,00	105 400,00	105 400,00
Организация мероприятий при осуществлении деятельности по обращению с животными без владельцев на территории ЗАТО г. Радужный	0405	1840373170		105 400,00	105 400,00	105 400,00
Закупка товаров, работ и услуг для обеспечения государственных (муниципальных) нужд	0405	1840373170	200	105 400,00	105 400,00	105 400,00
Водное хозяйство	0406			40 000,00	40 000,00	0,00
Муниципальная программа «Охрана окружающей среды на территории ЗАТО г. Радужный Владимирской области»	0406	10		40 000,00	40 000,00	0,00
Комплексы процессных мероприятий	0406	104		40 000,00	40 000,00	0,00
Гигиеническая экспертиза воды из родников	0406	1040120510		40 000,00	40 000,00	0,00
Закупка товаров, работ и услуг для обеспечения государственных (муниципальных) нужд	0406	1040120510	200	40 000,00	40 000,00	0,00
Транспорт	0408			3 500 000,00	0,00	0,00
Муниципальная программа «Развитие пассажирских перевозок на территории ЗАТО г. Радужный Владимирской области»	0408	12		3 500 000,00	0,00	0,00
Комплексы процессных мероприятий	0408	124		3 500 000,00	0,00	0,00
Перевозка пассажиров на городском автобусном маршруте общего пользования	0408	1240120580		3 500 000,00	0,00	0,00
Закупка товаров, работ и услуг для обеспечения государственных (муниципальных) нужд	0408	1240120580	200	3 500 000,00	0,00	0,00
Дорожное хозяйство (дорожные фонды)	0409			60 973 697,00	51 102 780,47	49 357 965,00
Муниципальная программа «Обеспечение общественного порядка и профилактики правонарушений на территории ЗАТО г. Радужный Владимирской области»	0409	03		3 290 855,00	2 290 655,00	2 290 655,00
Комплексы процессных мероприятий	0409	034		3 290 855,00	2 290 655,00	2 290 655,00
Нанесение дорожной разметки для организации дорожного движения на территории города	0409	034029Д020		2 379 709,00	1 379 509,00	1 379 509,00
Закупка товаров, работ и услуг для обеспечения государственных (муниципальных) нужд	0409	034029Д020	200	2 379 709,00	1 379 509,00	1 379 509,00
Замена и установка дорожных знаков для организации дорожного движения на территории города	0409	034029Д030		262 400,00	262 400,00	262 400,00
Закупка товаров, работ и услуг для обеспечения государственных (муниципальных) нужд	0409	034029Д030	200	262 400,00	262 400,00	262 400,00
Установка искусственных неровностей для организации дорожного движения на территории города	0409	034029Д040		648 746,00	648 746,00	648 746,00
Закупка товаров, работ и услуг для обеспечения государственных (муниципальных) нужд	0409	034029Д040	200	648 746,00	648 746,00	648 746,00
Муниципальная программа «Дорожное хозяйство на территории ЗАТО г. Радужный Владимирской области»	0409	13		57 682 842,00	48 812 125,47	47 067 310,00
Мероприятия муниципальной программы, реализуемые в составе региональных и/или федеральных проектов	0409	131		10 999 722,00	10 691 782,00	10 691 782,00
Ремонт автомобильных дорог общего пользования местного значения на территории ЗАТО г.Радужный	0409	131029Д010		9 283 000,00	9 283 000,00	9 283 000,00
Закупка товаров, работ и услуг для обеспечения государственных (муниципальных) нужд	0409	131029Д010	200	9 283 000,00	9 283 000,00	9 283 000,00
Софинансирование на ремонт автомобильных дорог общего пользования местного значения на территории ЗАТО г. Радужный	0409	13102SД010		1 716 722,00	1 408 782,00	1 408 782,00
Закупка товаров, работ и услуг для обеспечения государственных (муниципальных) нужд	0409	13102SД010	200	1 716 722,00	1 408 782,00	1 408 782,00
Комплексы процессных мероприятий	0409	134		46 683 120,00	38 120 343,47	36 375 528,00
Обновление материально - технической базы для обслуживания улично-дорожной сети	0409	134029Д062		3 607 775,00	3 607 775,00	903 173,00
Закупка товаров, работ и услуг для обеспечения государственных (муниципальных) нужд	0409	134029Д062	200	3 607 775,00	3 607 775,00	903 173,00
Уборка снега на территории ГСК ЗАТО г. Радужный	0409	134029Д063		20 000,00	0,00	0,00
Закупка товаров, работ и услуг для обеспечения государственных (муниципальных) нужд	0409	134029Д063	200	20 000,00	0,00	0,00
Расходы на обеспечение деятельности (оказание услуг) муниципальных учреждений	0409	134029Д190		14 355 388,00	11 903 702,00	11 903 702,00
Расходы на выплаты персоналу в целях обеспечения выполнения функций государственными (муниципальными) органами, казенными учреждениями, органами управления государственными внебюджетными фондами	0409	134029Д190	100	10 007 068,00	10 007 068,00	10 007 068,00
Закупка товаров, работ и услуг для обеспечения государственных (муниципальных) нужд	0409	134029Д190	200	3 627 580,00	1 175 894,00	1 175 894,00
Иные бюджетные ассигнования	0409	134029Д190	800	720 740,00	720 740,00	720 740,00
Расходы на обеспечение деятельности (оказание услуг) муниципальных учреждений	0409	134029Д191		21 375 437,00	21 375 437,00	21 375 437,00
Расходы на выплаты персоналу в целях обеспечения выполнения функций государственными (муниципальными) органами, казенными учреждениями, органами управления государственными внебюджетными фондами	0409	134029Д191	100	21 375 437,00	21 375 437,00	21 375 437,00
Расходы на обеспечение деятельности (оказание услуг) муниципальных учреждений в части приобретения горюче-смазочных материалов	0409	134029Д196		7 324 520,00	1 233 429,47	2 193 216,00
Закупка товаров, работ и услуг для обеспечения государственных (муниципальных) нужд	0409	134029Д196	200	7 324 520,00	1 233 429,47	2 193 216,00
Связь и информатика	0410			2 881 227,00	2 911 227,00	2 180 827,00
Муниципальная программа «Информатизация на территории ЗАТО г. Радужный Владимирской области»	0410	05		2 881 227,00	2 911 227,00	2 180 827,00
Комплексы процессных мероприятий	0410	054		2 881 227,00	2 911 227,00	2 180 827,00
Развитие и обеспечение функционирования муниципального сегмента СМЭВ	0410	0540120240		431 000,00	431 000,00	431 000,00
Закупка товаров, работ и услуг для обеспечения государственных (муниципальных) нужд	0410	0540120240	200	431 000,00	431 000,00	431 000,00
Приобретение и сопровождение лицензионного общесистемного и прикладного программного обеспечения	0410	0540120260		621 150,00	621 150,00	477 750,00
Закупка товаров, работ и услуг для обеспечения государственных (муниципальных) нужд	0410	0540120260	200	621 150,00	621 150,00	477 750,00
Приобретение, обновление и содержание средств вычислительной, периферийной техники и средств связи	0410	0540120270		597 641,00	527 641,00	377 641,00
Закупка товаров, работ и услуг для обеспечения государственных (муниципальных) нужд	0410	0540120270	200	597 641,00	527 641,00	377 641,00
Обеспечение администрации и ее структурных подразделений справочно-правовыми системами	0410	0540120280		314 400,00	314 400,00	314 400,00
Закупка товаров, работ и услуг для обеспечения государственных (муниципальных) нужд	0410	0540120280	200	314 400,00	314 400,00	314 400,00
Обеспечение администрации и ее структурных подразделений средствами связи	0410	0540120290		399 208,00	399 208,00	294 208,00
Закупка товаров, работ и услуг для обеспечения государственных (муниципальных) нужд	0410	0540120290	200	399 208,00	399 208,00	294 208,00
Обеспечение администрации и ее структурных подразделений доступом к сети Интернет	0410	0540120300		312 228,00	312 228,00	155 228,00
Закупка товаров, работ и услуг для обеспечения государственных (муниципальных) нужд	0410	0540120300	200	312 228,00	312 228,00	155 228,00
Приобретение оборудования и программного обеспечения для обеспечения информационной безопасности, аттестации информационных систем и автоматизированных рабочих мест	0410	0540120310		205 600,00	305 600,00	130 600,00
Закупка товаров, работ и услуг для обеспечения государственных (муниципальных) нужд	0410	0540120310	200	205 600,00	305 600,00	130 600,00
Другие вопросы в области национальной экономики	0412			706 184,21	248 500,00	248 500,00
Муниципальная программа «Землеустройство, использование и охрана земель, оценка недвижимости, признание прав и регулирование отношений по муниципальной собственности на территории ЗАТО г. Радужный Владимирской области»	0412	04		248 500,00	248 500,00	248 500,00
Комплексы процессных мероприятий	0412	044		248 500,00	248 500,00	248 500,00
Прочие работы (предоставление сведений, внесенных в государственный кадастр недвижимости, участие в семинарах, изготовление межевых знаков, услуги нотариуса, консультационные услуги, услуги поверки (калибровки) средств измерения)	0412	0440120180		1 000,00	1 000,00	1 000,00
Закупка товаров, работ и услуг для обеспечения государственных (муниципальных) нужд	0412	0440120180	200	1 000,00	1 000,00	1 000,00
Приобретение оборудования, технических средств, комплектующих к компьютерной и оргтехнике, расходных материалов, периферийного и компьютерного оборудования, программного обеспечения, ремонт компьютерной техники, услуги по сопровождению ПО	0412	0440120190		110 000,00	110 000,00	110 000,00
Закупка товаров, работ и услуг для обеспечения государственных (муниципальных) нужд	0412	0440120190	200	110 000,00	110 000,00	110 000,00
Оценка рыночной стоимости права пользования земельными участками	0412	0440120200		16 500,00	16 500,00	16 500,00
Закупка товаров, работ и услуг для обеспечения государственных (муниципальных) нужд	0412	0440120200	200	16 500,00	16 500,00	16 500,00
Межевание земель с целью образования новых и упорядочения существующих объектов землеустройства для индивидуального жилищного строительства	0412	0440120210		121 000,00	121 000,00	121 000,00
Закупка товаров, работ и услуг для обеспечения государственных (муниципальных) нужд	0412	0440120210	200	121 000,00	121 000,00	121 000,00
Муниципальная программа «Обеспечение доступным и комфортным жильем населения на территории ЗАТО г. Радужный Владимирской области»	0412	07		457 684,21	0,00	0,00
Мероприятия муниципальной программы, реализуемые в составе региональных и/или федеральных проектов	0412	071		457 684,21	0,00	0,00
Обеспечение территорий документацией для осуществления градостоительной деятельности	0412	0710170080		434 800,00	0,00	0,00
Закупка товаров, работ и услуг для обеспечения государственных (муниципальных) нужд	0412	0710170080	200	434 800,00	0,00	0,00
Софинансирование на обеспечение территорий документацией для осуществления градостоительной деятельности	0412	07101S0080		22 884,21	0,00	0,00
Закупка товаров, работ и услуг для обеспечения государственных (муниципальных) нужд	0412	07101S0080	200	22 884,21	0,00	0,00
ЖИЛИЩНО-КОММУНАЛЬНОЕ ХОЗЯЙСТВО	0500			140 799 445,95	113 691 657,98	102 282 294,66
Жилищное хозяйство	0501			16 491 084,77	6 841 184,74	6 729 423,91
Муниципальная программа «Обеспечение доступным и комфортным жильем населения на территории ЗАТО г. Радужный Владимирской области»	0501	07		9 857 052,63	2 497 894,74	3 516 842,11
Мероприятия муниципальной программы, реализуемые в составе региональных и/или федеральных проектов	0501	071		9 857 052,63	2 497 894,74	3 516 842,11
Строительство социального жилья и приобретение жилых помещений для граждан, нуждающихся в улучшении жилищных условий	0501	0710570090		9 364 200,00	2 373 000,00	3 341 000,00
Капитальные вложения в объекты государственной (муниципальной) собственности	0501	0710570090	400	9 364 200,00	2 373 000,00	3 341 000,00
Строительство социального жилья и приобретение жилых помещений для граждан, нуждающихся в улучшении жилищных условий	0501	07105S0090		492 852,63	124 894,74	175 842,11
Капитальные вложения в объекты государственной (муниципальной) собственности	0501	07105S0090	400	492 852,63	124 894,74	175 842,11
Муниципальная программа «Жилищно-коммунальный комплекс на территории ЗАТО г. Радужный Владимирской области»	0501	09		6 634 032,14	4 343 290,00	3 212 581,80
Комплексы процессных мероприятий	0501	094		6 634 032,14	4 343 290,00	3 212 581,80
Техническое обслуживание, текущий ремонт, мониторинг систем пожарной сигнализации на объектах муниципальной собственности	0501	0940120450		270 000,00	270 000,00	0,00
Закупка товаров, работ и услуг для обеспечения государственных (муниципальных) нужд	0501	0940120450	200	270 000,00	270 000,00	0,00
Содержание и ремонт незаселенных муниципальных помещений, средства на обеспечение незаселенных муниципальных помещений коммунальными услугами (теплоснабжение)	0501	0940120460		4 644 342,10	3 529 021,00	3 212 581,80
Закупка товаров, работ и услуг для обеспечения государственных (муниципальных) нужд	0501	0940120460	200	4 644 342,10	3 529 021,00	3 212 581,80
Взносы на капитальный ремонт общего имущества многоквартирного дома	0501	0940120470		1 719 690,04	544 269,00	0,00
Закупка товаров, работ и услуг для обеспечения государственных (муниципальных) нужд	0501	0940120470	200	1 719 690,04	544 269,00	0,00
Коммунальное хозяйство	0502			22 093 100,00	16 095 244,00	14 359 973,80
Муниципальная программа «Энергосбережение и повышение надежности энергоснабжения в топливно-энергетическом комплексе на территории ЗАТО г. Радужный Владимирской области»	0502	08		14 302 000,00	14 302 000,00	14 302 000,00
Комплексы процессных мероприятий	0502	084		14 302 000,00	14 302 000,00	14 302 000,00
Субсидии, предоставляемые ЗАО «Радугаэнерго», на финансирование расходов на капитальный ремонт объектов, входящих в единую закрытую систему теплоснабжения по концессионному соглашению №2015-01-ТС от 17.09.2015	0502	084019Т011		9 170 000,00	9 170 000,00	9 170 000,00
Иные бюджетные ассигнования	0502	084019Т011	800	9 170 000,00	9 170 000,00	9 170 000,00
Субсидии, предоставляемые ЗАО «Радугаэнерго», на финансирование расходов на капитальный ремонт объектов, входящих в централизованную систему водоснабжения по концессионному соглашению № 2015-02-ВС от 17.09.2015	0502	084019Т012		5 132 000,00	5 132 000,00	5 132 000,00
Иные бюджетные ассигнования	0502	084019Т012	800	5 132 000,00	5 132 000,00	5 132 000,00
Муниципальная программа «Жилищно-коммунальный комплекс на территории ЗАТО г. Радужный Владимирской области»	0502	09		7 410 000,00	1 410 000,00	0,00
Комплексы процессных мероприятий	0502	094		7 410 000,00	1 410 000,00	0,00
Обслуживание периодическая поверка и текущий ремонту узлов учета тепловой энергии и воды на вводе в город, диспетчеризация работы городской системы узлов учета тепловой энергии, холодной и горячей воды	0502	0940120480		1 410 000,00	1 410 000,00	0,00
Закупка товаров, работ и услуг для обеспечения государственных (муниципальных) нужд	0502	0940120480	200	1 410 000,00	1 410 000,00	0,00
Субсидии, предоставляемые МУП «ЖКХ» ЗАТО г.Радужный Владимирской области на возмещение фактически понесенных затрат для обеспечения стабильного функционирования городских бань	0502	0940160020		6 000 000,00	0,00	0,00

(ПРОДОЛЖЕНИЕ НА СТР. 16)

(НАЧАЛО НА СТР. 15)

Иные бюджетные ассигнования	0502	0940160020	800	6 000 000,00	0,00	0,00
Муниципальная программа «Обеспечение населения на территории ЗАТО г. Радужный Владимирской области питьевой водой»	0502	11		381 100,00	383 244,00	57 973,80
Комплексы процессных мероприятий	0502	114		381 100,00	383 244,00	57 973,80
Лабораторно-инструментальные исследования воды на микробиологические показатели из ЦТП-1 и ЦТП-3	0502	1140120520		15 000,00	15 000,00	0,00
Закупка товаров, работ и услуг для обеспечения государственных (муниципальных) нужд	0502	1140120520	200	15 000,00	15 000,00	0,00
Содержание и обслуживание станции подкачки холодной воды для жилых домов № 13,14,15 1 квартала	0502	1140120540		312 500,00	312 500,00	0,00
Закупка товаров, работ и услуг для обеспечения государственных (муниципальных) нужд	0502	1140120540	200	312 500,00	312 500,00	0,00
Расходы на электроэнергию в пунктах разбора воды, станции подкачки холодной воды для жилых домов № 13,14,15 1 квартала	0502	1140120560		53 600,00	55 744,00	57 973,80
Закупка товаров, работ и услуг для обеспечения государственных (муниципальных) нужд	0502	1140120560	200	53 600,00	55 744,00	57 973,80
Благоустройство	0503			61 301 833,18	52 429 871,25	41 694 899,95
Муниципальная программа «Жилищно-коммунальный комплекс на территории ЗАТО г. Радужный Владимирской области»	0503	09		2 489 656,00	2 589 242,00	0,00
Комплексы процессных мероприятий	0503	094		2 489 656,00	2 589 242,00	0,00
Содержание и облуживание городского кладбища традиционного захоронения	0503	0940120500		2 489 656,00	2 589 242,00	0,00
Закупка товаров, работ и услуг для обеспечения государственных (муниципальных) нужд	0503	0940120500	200	2 489 656,00	2 589 242,00	0,00
Муниципальная программа «Охрана окружающей среды на территории ЗАТО г. Радужный Владимирской области»	0503	10		10 181 436,00	7 341 868,00	8 348 557,00
Комплексы процессных мероприятий	0503	104		10 181 436,00	7 341 868,00	8 348 557,00
Расходы на обеспечение деятельности (оказание услуг) муниципальных учреждений	0503	1040200590		3 756 019,00	2 916 451,00	2 923 140,00
Расходы на выплаты персоналу в целях обеспечения выполнения функций государственными (муниципальными) органами, казенными учреждениями, органами управления государственными внебюджетными фондами	0503	1040200590	100	707 716,00	707 716,00	707 716,00
Закупка товаров, работ и услуг для обеспечения государственных (муниципальных) нужд	0503	1040200590	200	1 665 019,00	825 451,00	832 140,00
Иные бюджетные ассигнования	0503	1040200590	800	1 383 284,00	1 383 284,00	1 383 284,00
Расходы на обеспечение деятельности (оказание услуг) муниципальных учреждений	0503	1040200591		3 668 919,00	3 668 919,00	3 668 919,00
Расходы на выплаты персоналу в целях обеспечения выполнения функций государственными (муниципальными) органами, казенными учреждениями, органами управления государственными внебюджетными фондами	0503	1040200591	100	3 668 919,00	3 668 919,00	3 668 919,00
Расходы на обеспечение деятельности (оказание услуг) муниципальных учреждений в части приобретения горюче-смазочных материалов	0503	1040200596		2 756 498,00	756 498,00	1 756 498,00
Закупка товаров, работ и услуг для обеспечения государственных (муниципальных) нужд	0503	1040200596	200	2 756 498,00	756 498,00	1 756 498,00
Муниципальная программа «Дорожное хозяйство на территории ЗАТО г. Радужный Владимирской области»	0503	13		4 684 638,00	3 414 413,00	3 553 244,02
Комплексы процессных мероприятий	0503	134		4 684 638,00	3 414 413,00	3 553 244,02
Расходы на обеспечение деятельности (оказание услуг) муниципальных учреждений	0503	1340200590		3 638 198,00	3 096 937,00	3 235 768,02
Закупка товаров, работ и услуг для обеспечения государственных (муниципальных) нужд	0503	1340200590	200	3 638 198,00	3 096 937,00	3 235 768,02
Покос травы в 1 и 3 квартале на территории ЗАТО г.Радужный Владимирской области	0503	1340220650		700 000,00	0,00	0,00
Закупка товаров, работ и услуг для обеспечения государственных (муниципальных) нужд	0503	1340220650	200	700 000,00	0,00	0,00
Сезонные работы по содержанию улично-дорожной сети и общественных территорий города	0503	1340220660		346 440,00	317 476,00	317 476,00
Расходы на выплаты персоналу в целях обеспечения выполнения функций государственными (муниципальными) органами, казенными учреждениями, органами управления государственными внебюджетными фондами	0503	1340220660	100	317 476,00	317 476,00	317 476,00
Закупка товаров, работ и услуг для обеспечения государственных (муниципальных) нужд	0503	1340220660	200	28 964,00	0,00	0,00
Муниципальная программа «Благоустройство территории ЗАТО г. Радужный Владимирской области»	0503	18		43 946 103,18	39 084 348,25	29 793 098,93
Мероприятия муниципальной программы, реализуемые в составе региональных и/или федеральных проектов	0503	181		21 042 973,18	15 439 930,25	6 920 210,53
Выполнение мероприятий по благоустройству дворовых и прилегающих территорий	0503	18101S2640		14 199 499,50	8 519 719,72	0,00
Закупка товаров, работ и услуг для обеспечения государственных (муниципальных) нужд	0503	18101S2640	200	14 199 499,50	8 519 719,72	0,00
Реализация программ формирования современной городской среды (благоустройство дворовых территорий (в границах земельного участка придомовой территории))	0503	181И455550		6 843 473,68	6 920 210,53	6 920 210,53
Закупка товаров, работ и услуг для обеспечения государственных (муниципальных) нужд	0503	181И455550	200	6 843 473,68	6 920 210,53	6 920 210,53
Комплексы процессных мероприятий	0503	184		22 903 130,00	23 644 418,00	22 872 888,40
Обслуживание ливневой канализации	0503	1840120930		1 250 000,00	1 250 000,00	1 250 000,00
Закупка товаров, работ и услуг для обеспечения государственных (муниципальных) нужд	0503	1840120930	200	1 250 000,00	1 250 000,00	1 250 000,00
Поставка грунта плодородного для рассады цветочных культур	0503	1840120940		288 000,00	288 000,00	288 000,00
Закупка товаров, работ и услуг для обеспечения государственных (муниципальных) нужд	0503	1840120940	200	288 000,00	288 000,00	288 000,00
Обслуживание наружного освещения, в том числе предоставление сведений о расходе электрической энергии светильниками наружного освещения	0503	1840220980		2 832 930,00	2 832 930,00	1 290 460,90
Закупка товаров, работ и услуг для обеспечения государственных (муниципальных) нужд	0503	1840220980	200	2 832 930,00	2 832 930,00	1 290 460,90
Поставка электроэнергии на уличное освещение на территории ЗАТО г.Радужный Владимирской области	0503	1840220990		18 532 200,00	19 273 488,00	20 044 427,50
Закупка товаров, работ и услуг для обеспечения государственных (муниципальных) нужд	0503	1840220990	200	18 532 200,00	19 273 488,00	20 044 427,50
Другие вопросы в области жилищно-коммунального хозяйства	0505			40 913 428,00	38 325 357,99	39 497 997,00
Муниципальная программа «Жилищно-коммунальный комплекс на территории ЗАТО г. Радужный Владимирской области»	0505	09		40 913 428,00	38 325 357,99	39 497 997,00
Комплексы процессных мероприятий	0505	094		40 913 428,00	38 325 357,99	39 497 997,00
Расходы на обеспечение деятельности (оказание услуг) муниципальных учреждений	0505	0940100590		40 913 428,00	38 325 357,99	39 497 997,00
Расходы на выплаты персоналу в целях обеспечения выполнения функций государственными (муниципальными) органами, казенными учреждениями, органами управления государственными внебюджетными фондами	0505	0940100590	100	35 235 892,00	33 820 461,00	33 820 461,00
Закупка товаров, работ и услуг для обеспечения государственных (муниципальных) нужд	0505	0940100590	200	1 712 250,00	539 610,99	1 712 250,00
Иные бюджетные ассигнования	0505	0940100590	800	3 965 286,00	3 965 286,00	3 965 286,00
ОБРАЗОВАНИЕ	0700			490 958 733,00	470 882 545,09	450 457 926,60
Дошкольное образование	0701			149 747 626,00	142 118 253,90	137 706 713,40
Муниципальная программа «Развитие образования на территории ЗАТО г. Радужный Владимирской области»	0701	15		149 747 626,00	142 118 253,90	137 706 713,40
Мероприятия муниципальной программы, реализуемые в составе региональных и/или федеральных проектов	0701	151		702 100,00	712 100,00	728 600,00
Поддержка приоритетных направлений развития отрасли образования (МБДОУ ЦРР Д/с №5)	0701	151027147Г		0,00	648 000,00	0,00
Предоставление субсидий бюджетным, автономным учреждениям и иным некоммерческим организациям	0701	151027147Г	600	0,00	648 000,00	0,00
Поддержка приоритетных направлений развития отрасли образования (МБДОУ ЦРР Д/с №6)	0701	151027147Д		667 000,00	0,00	663 000,00
Предоставление субсидий бюджетным, автономным учреждениям и иным некоммерческим организациям	0701	151027147Д	600	667 000,00	0,00	663 000,00
Поддержка приоритетных направлений развития отрасли образования (МБДОУ ЦРР Д/с №5)	0701	15102S147Г		0,00	64 100,00	0,00
Предоставление субсидий бюджетным, автономным учреждениям и иным некоммерческим организациям	0701	15102S147Г	600	0,00	64 100,00	0,00
Поддержка приоритетных направлений развития отрасли образования (МБДОУ ЦРР Д/с №6)	0701	15102S147Д		35 100,00	0,00	65 600,00
Предоставление субсидий бюджетным, автономным учреждениям и иным некоммерческим организациям	0701	15102S147Д	600	35 100,00	0,00	65 600,00
Комплексы процессных мероприятий	0701	154		149 045 526,00	141 406 153,90	136 978 113,40
Расходы на обеспечение деятельности (оказание услуг) муниципальных учреждений (МБДОУ ЦРР Д/с №5)	0701	154010059Г		11 833 086,00	10 758 289,40	8 205 347,00
Предоставление субсидий бюджетным, автономным учреждениям и иным некоммерческим организациям	0701	154010059Г	600	11 833 086,00	10 758 289,40	8 205 347,00
Расходы на обеспечение деятельности (оказание услуг) муниципальных учреждений (МБДОУ ЦРР Д/с №6)	0701	154010059Д		12 746 000,00	8 923 269,50	6 349 946,40
Предоставление субсидий бюджетным, автономным учреждениям и иным некоммерческим организациям	0701	154010059Д	600	12 746 000,00	8 923 269,50	6 349 946,40
Расходы на обеспечение деятельности (оказание услуг) муниципальных бюджетных учреждений в части оплаты труда прочих работников (МБДОУ ЦРР Д/с №5)	0701	154010259Г		18 272 504,00	18 272 504,00	18 272 504,00
Предоставление субсидий бюджетным, автономным учреждениям и иным некоммерческим организациям	0701	154010259Г	600	18 272 504,00	18 272 504,00	18 272 504,00
Расходы на обеспечение деятельности (оказание услуг) муниципальных бюджетных учреждений в части оплаты труда прочих работников (МБДОУ ЦРР Д/с №6)	0701	154010259Д		18 623 396,00	18 623 396,00	18 623 396,00
Предоставление субсидий бюджетным, автономным учреждениям и иным некоммерческим организациям	0701	154010259Д	600	18 623 396,00	18 623 396,00	18 623 396,00
Обеспечение функционирования программных комплексов, используемых в образовательном процессе, обеспечение муниципальных услуг в электронном виде (МБДОУ ЦРР Д/с №5)	0701	154012070Г		46 100,00	0,00	46 100,00
Предоставление субсидий бюджетным, автономным учреждениям и иным некоммерческим организациям	0701	154012070Г	600	46 100,00	0,00	46 100,00
Обеспечение функционирования программных комплексов, используемых в образовательном процессе, обеспечение муниципальных услуг в электронном виде (МБДОУ ЦРР Д/с №6)	0701	154012070Д		46 100,00	0,00	46 100,00
Предоставление субсидий бюджетным, автономным учреждениям и иным некоммерческим организациям	0701	154012070Д	600	46 100,00	0,00	46 100,00
Обеспечение лицензионных требований к деятельности образовательных учреждений в части обеспечения охраны (МБДОУ ЦРР Д/с №5)	0701	154012073Г		2 659 320,00	3 000 000,00	0,00
Предоставление субсидий бюджетным, автономным учреждениям и иным некоммерческим организациям	0701	154012073Г	600	2 659 320,00	3 000 000,00	0,00
Обеспечение предоставления качественного питания обучающихся (воспитанников) муниципальных образовательных организаций (МБДОУ ЦРР Д/с №5)	0701	154012074Г		1 524 100,00	0,00	1 824 100,00
Предоставление субсидий бюджетным, автономным учреждениям и иным некоммерческим организациям	0701	154012074Г	600	1 524 100,00	0,00	1 824 100,00
Обеспечение предоставления качественного питания обучающихся (воспитанников) муниципальных образовательных организаций (МБДОУ ЦРР Д/с №6)	0701	154012074Д		1 466 225,00	0,00	1 781 925,00
Предоставление субсидий бюджетным, автономным учреждениям и иным некоммерческим организациям	0701	154012074Д	600	1 466 225,00	0,00	1 781 925,00
Обеспечение государственных гарантий реализации прав на получение общедоступного и бесплатного дошкольного, начального общего, основного общего, среднего общего образования в муниципальных образовательных организациях, обеспечение дополнительного образования детей в муниципальных общеобразовательных организациях (МБДОУ ЦРР Д/с №5 (заработная плата «указников»))	0701	1540171833		35 537 101,00	35 537 101,00	35 537 101,00
Предоставление субсидий бюджетным, автономным учреждениям и иным некоммерческим организациям	0701	1540171833	600	35 537 101,00	35 537 101,00	35 537 101,00
Обеспечение государственных гарантий реализации прав на получение общедоступного и бесплатного дошкольного, начального общего, основного общего, среднего общего образования в муниципальных образовательных организациях, обеспечение дополнительного образования детей в муниципальных общеобразовательных организациях (МБДОУ ЦРР Д/с №5 (заработная плата прочих работников))	0701	1540171834		3 701 366,00	3 701 366,00	3 701 366,00
Предоставление субсидий бюджетным, автономным учреждениям и иным некоммерческим организациям	0701	1540171834	600	3 701 366,00	3 701 366,00	3 701 366,00
Обеспечение государственных гарантий реализации прав на получение общедоступного и бесплатного дошкольного, начального общего, основного общего, среднего общего образования в муниципальных образовательных организациях, обеспечение дополнительного образования детей в муниципальных общеобразовательных организациях (МБДОУ ЦРР Д/с №6 (заработная плата «указников»))	0701	1540171835		35 537 101,00	35 537 101,00	35 537 101,00
Предоставление субсидий бюджетным, автономным учреждениям и иным некоммерческим организациям	0701	1540171835	600	35 537 101,00	35 537 101,00	35 537 101,00
Обеспечение государственных гарантий реализации прав на получение общедоступного и бесплатного дошкольного, начального общего, основного общего, среднего общего образования в муниципальных образовательных организациях, обеспечение дополнительного образования детей в муниципальных общеобразовательных организациях (МБДОУ ЦРР Д/с №6 (заработная плата прочих работников))	0701	1540171836		4 598 265,00	4 598 265,00	4 598 265,00
Предоставление субсидий бюджетным, автономным учреждениям и иным некоммерческим организациям	0701	1540171836	600	4 598 265,00	4 598 265,00	4 598 265,00
Обеспечение государственных гарантий реализации прав на получение общедоступного и бесплатного дошкольного, начального общего, основного общего, среднего общего образования в муниципальных образовательных организациях, обеспечение дополнительного образования детей в муниципальных общеобразовательных организациях (МБДОУ ЦРР Д/с №5)	0701	154017183Г		1 282 086,00	1 282 086,00	1 282 086,00
Предоставление субсидий бюджетным, автономным учреждениям и иным некоммерческим организациям	0701	154017183Г	600	1 282 086,00	1 282 086,00	1 282 086,00
Обеспечение государственных гарантий реализации прав на получение общедоступного и бесплатного дошкольного, начального общего, основного общего, среднего общего образования в муниципальных образовательных организациях, обеспечение дополнительного образования детей в муниципальных общеобразовательных организациях (МБДОУ ЦРР Д/с №6)	0701	154017183Д		1 172 776,00	1 172 776,00	1 172 776,00
Предоставление субсидий бюджетным, автономным учреждениям и иным некоммерческим организациям	0701	154017183Д	600	1 172 776,00	1 172 776,00	1 172 776,00
Общее образование	0702			235 251 996,00	225 635 551,70	221 532 613,90
Муниципальная программа «Развитие образования на территории ЗАТО г. Радужный Владимирской области»	0702	15		235 251 996,00	225 635 551,70	221 532 613,90
Мероприятия муниципальной программы, реализуемые в составе региональных и/или федеральных проектов	0702	151		23 236 300,00	22 620 400,00	22 638 000,00
Поддержка приоритетных направлений развития отрасли образования (МБОУ СОШ №1)	0702	151017147И		203 500,00	203 500,00	203 500,00
Предоставление субсидий бюджетным, автономным учреждениям и иным некоммерческим организациям	0702	151017147И	600	203 500,00	203 500,00	203 500,00
Поддержка приоритетных направлений развития отрасли образования (МБОУ СОШ №2)	0702	151017147Л		203 500,00	203 500,00	203 500,00
Предоставление субсидий бюджетным, автономным учреждениям и иным некоммерческим организациям	0702	151017147Л	600	203 500,00	203 500,00	203 500,00
Поддержка приоритетных направлений развития отрасли образования (МБОУ СОШ №1)	0702	15101S147И		10 700,00	20 150,00	20 150,00
Предоставление субсидий бюджетным, автономным учреждениям и иным некоммерческим организациям	0702	15101S147И	600	10 700,00	20 150,00	20 150,00
Поддержка приоритетных направлений развития отрасли образования (МБОУ СОШ №2)	0702	15101S147Л		10 700,00	20 150,00	20 150,00
Предоставление субсидий бюджетным, автономным учреждениям и иным некоммерческим организациям	0702	15101S147Л	600	10 700,00	20 150,00	20 150,00
Поддержка приоритетных направлений развития отрасли образования (МБОУ СОШ №1)	0702	151027147И		0,00	968 000,00	0,00
Предоставление субсидий бюджетным, автономным учреждениям и иным некоммерческим организациям	0702	151027147И	600	0,00	968 000,00	0,00
Поддержка приоритетных направлений развития отрасли образования (МБОУ СОШ №2)	0702	151027147Л		998 000,00	0,00	984 000,00
Предоставление субсидий бюджетным, автономным учреждениям и иным некоммерческим организациям	0702	151027147Л	600	998 000,00	0,00	984 000,00
Поддержка приоритетных направлений развития отрасли образования (МБОУ СОШ №1)	0702	15102S147И		0,00	95 700,00	0,00
Предоставление субсидий бюджетным, автономным учреждениям и иным некоммерческим организациям	0702	15102S147И	600	0,00	95 700,00	0,00
Поддержка приоритетных направлений развития отрасли образования (МБОУ СОШ №2)	0702	15102S147Л		52 500,00	0,00	97 300,00
Предоставление субсидий бюджетным, автономным учреждениям и иным некоммерческим организациям	0702	15102S147Л	600	52 500,00	0,00	97 300,00
Организация бесплатного горячего питания обучающихся, получающих начальное общее образование в муниципальных образовательных организациях (СОШ № 1)	0702	15116L3041		4 904 902,00	4 584 022,00	4 584 022,00
Предоставление субсидий бюджетным, автономным учреждениям и иным некоммерческим организациям	0702	15116L3041	600	4 904 902,00	4 584 022,00	4 584 022,00
Организация бесплатного горячего питания обучающихся, получающих начальное общее образование в муниципальных образовательных организациях (СОШ № 2)	0702	15126L3041		5 114 898,00	4 781 278,00	4 781 278,00
Предоставление субсидий бюджетным, автономным учреждениям и иным некоммерческим организациям	0702	15126L3041	600	5 114 898,00	4 781 278,00	4 781 278,00
Обеспечение выплат ежемесячного денежного вознаграждения советникам директоров по воспитанию и взаимодействию с детскими общественными объединениями муниципальных образовательных организаций	0702	151Ю65050И		156 270,00	156 270,00	156 270,00
Предоставление субсидий бюджетным, автономным учреждениям и иным некоммерческим организациям	0702	151Ю65050И	600	156 270,00	156 270,00	156 270,00
Обеспечение выплат ежемесячного денежного вознаграждения советникам директоров по воспитанию и взаимодействию с детскими общественными объединениями муниципальных образовательных организаций	0702	151Ю65050Л		78 130,00	78 130,00	78 130,00
Предоставление субсидий бюджетным, автономным учреждениям и иным некоммерческим организациям	0702	151Ю65050Л	600	78 130,00	78 130,00	78 130,00
Проведение мероприятий по обеспечению деятельности советников директора по воспитанию и взаимодействию с детскими общественными объединениями в МБОУ СОШ №1	0702	151Ю65179И		260 150,00	263 400,00	263 400,00
Предоставление субсидий бюджетным, автономным учреждениям и иным некоммерческим организациям	0702	151Ю65179И	600	260 150,00	263 400,00	263 400,00
Проведение мероприятий по обеспечению деятельности советников директора по воспитанию и взаимодействию с детскими общественными объединениями в МБОУ СОШ №2	0702	151Ю65179Л		260 150,00	263 400,00	263 400,00
Предоставление субсидий бюджетным, автономным учреждениям и иным некоммерческим организациям	0702	151Ю65179Л	600	260 150,00	263 400,00	263 400,00
Ежемесячное денежное вознаграждение за классное руководство педагогическим работникам муниципальных общеобразовательных организаций, реализующих образовательные программы начального общего образования, образовательные программы основного общего образования, образовательные программы среднего общего образования	0702	151Ю65303И		5 093 519,00	5 093 519,00	5 093 519,00

(ПРОДОЛЖЕНИЕ НА СТР. 17)

(НАЧАЛО НА СТР. 16)

Предоставление субсидий бюджетным, автономным учреждениям и иным некоммерческим организациям	0702	151Ю65303И	600	5 093 519,00	5 093 519,00	5 093 519,00
Ежемесячное денежное вознаграждение за классное руководство педагогическим работникам муниципальных общеобразовательных организаций, реализующих образовательные программы начального общего образования, образовательные программы основного общего образования, образовательные программы среднего общего образования	0702	151Ю65303Л		5 889 381,00	5 889 381,00	5 889 381,00
Предоставление субсидий бюджетным, автономным учреждениям и иным некоммерческим организациям	0702	151Ю65303Л	600	5 889 381,00	5 889 381,00	5 889 381,00
Комплексы процессных мероприятий	0702	154		212 015 696,00	203 015 151,70	198 894 613,90
Расходы на обеспечение деятельности (оказание услуг) муниципальных учреждений (МБОУ СОШ №1)	0702	154010059И		11 704 767,00	8 973 752,60	9 197 077,20
Предоставление субсидий бюджетным, автономным учреждениям и иным некоммерческим организациям	0702	154010059И	600	11 704 767,00	8 973 752,60	9 197 077,20
Расходы на обеспечение деятельности (оказание услуг) муниципальных учреждений (МБОУ СОШ №2)	0702	154010059Л		13 059 004,00	10 686 994,10	10 991 695,10
Предоставление субсидий бюджетным, автономным учреждениям и иным некоммерческим организациям	0702	154010059Л	600	13 059 004,00	10 686 994,10	10 991 695,10
Обеспечение функционирования программных комплексов, используемых в образовательном процессе, обеспечение муниципальных услуг в электронном виде (МБОУ СОШ №1)	0702	154012070И		55 000,00	0,00	55 000,00
Предоставление субсидий бюджетным, автономным учреждениям и иным некоммерческим организациям	0702	154012070И	600	55 000,00	0,00	55 000,00
Обеспечение функционирования программных комплексов, используемых в образовательном процессе, обеспечение муниципальных услуг в электронном виде (МБОУ СОШ №2)	0702	154012070Л		55 000,00	0,00	55 000,00
Предоставление субсидий бюджетным, автономным учреждениям и иным некоммерческим организациям	0702	154012070Л	600	55 000,00	0,00	55 000,00
Обеспечение лицензионных требований к деятельности образовательных учреждений в части обеспечения охраны (МБОУ СОШ №1)	0702	154012073И		2 700 000,00	3 000 000,00	0,00
Предоставление субсидий бюджетным, автономным учреждениям и иным некоммерческим организациям	0702	154012073И	600	2 700 000,00	3 000 000,00	0,00
Обеспечение лицензионных требований к деятельности образовательных учреждений в части обеспечения охраны (МБОУ СОШ №2)	0702	154012073Л		3 600 100,00	4 200 000,00	0,00
Предоставление субсидий бюджетным, автономным учреждениям и иным некоммерческим организациям	0702	154012073Л	600	3 600 100,00	4 200 000,00	0,00
Обеспечение предоставления качественного питания обучающихся (воспитанников) муниципальных образовательных организаций (МБОУ СОШ №1)	0702	154012074И		2 255 468,00	0,00	1 149 001,80
Предоставление субсидий бюджетным, автономным учреждениям и иным некоммерческим организациям	0702	154012074И	600	2 255 468,00	0,00	1 149 001,80
Обеспечение предоставления качественного питания обучающихся (воспитанников) муниципальных образовательных организаций (МБОУ СОШ №2)	0702	154012074Л		2 431 952,00	0,00	1 292 434,80
Предоставление субсидий бюджетным, автономным учреждениям и иным некоммерческим организациям	0702	154012074Л	600	2 431 952,00	0,00	1 292 434,80
Предоставление мер социальной поддержки педагогическим работникам и иным категориям граждан, работающим в муниципальных образовательных организациях, расположенных в сельских населенных пунктах, рабочих поселках, поселках городского типа (поселках, относящихся к городским населенным пунктам)	0702	1540170590		358 200,00	358 200,00	358 200,00
Социальное обеспечение и иные выплаты населению	0702	1540170590	300	358 200,00	358 200,00	358 200,00
Обеспечение государственных гарантий реализации прав на получение общедоступного и бесплатного дошкольного, начального общего, основного общего, среднего общего образования в муниципальных образовательных организациях, обеспечение дополнительного образования детей в муниципальных общеобразовательных организациях (МБОУ СОШ №1 (заработная плата «указников»))	0702	1540171837		51 868 033,00	51 868 033,00	51 868 033,00
Предоставление субсидий бюджетным, автономным учреждениям и иным некоммерческим организациям	0702	1540171837	600	51 868 033,00	51 868 033,00	51 868 033,00
Обеспечение государственных гарантий реализации прав на получение общедоступного и бесплатного дошкольного, начального общего, основного общего, среднего общего образования в муниципальных образовательных организациях, обеспечение дополнительного образования детей в муниципальных общеобразовательных организациях (МБОУ СОШ №1 (заработная плата прочих работников))	0702	1540171838		23 812 123,00	23 812 123,00	23 812 123,00
Предоставление субсидий бюджетным, автономным учреждениям и иным некоммерческим организациям	0702	1540171838	600	23 812 123,00	23 812 123,00	23 812 123,00
Обеспечение государственных гарантий реализации прав на получение общедоступного и бесплатного дошкольного, начального общего, основного общего, среднего общего образования в муниципальных образовательных организациях, обеспечение дополнительного образования детей в муниципальных общеобразовательных организациях (МБОУ СОШ №2 (заработная плата прочих работников))	0702	1540171839		67 653 957,00	67 653 957,00	67 653 957,00
Предоставление субсидий бюджетным, автономным учреждениям и иным некоммерческим организациям	0702	1540171839	600	67 653 957,00	67 653 957,00	67 653 957,00
Обеспечение государственных гарантий реализации прав на получение общедоступного и бесплатного дошкольного, начального общего, основного общего, среднего общего образования в муниципальных образовательных организациях, обеспечение дополнительного образования детей в муниципальных общеобразовательных организациях (МБОУ СОШ №2 (заработная плата «указников»))	0702	154017183А		28 012 825,00	28 012 825,00	28 012 825,00
Предоставление субсидий бюджетным, автономным учреждениям и иным некоммерческим организациям	0702	154017183А	600	28 012 825,00	28 012 825,00	28 012 825,00
Обеспечение государственных гарантий реализации прав на получение общедоступного и бесплатного дошкольного, начального общего, основного общего, среднего общего образования в муниципальных образовательных организациях, обеспечение дополнительного образования детей в муниципальных общеобразовательных организациях (МБОУ СОШ №1)	0702	154017183И		2 089 084,00	2 089 084,00	2 089 084,00
Предоставление субсидий бюджетным, автономным учреждениям и иным некоммерческим организациям	0702	154017183И	600	2 089 084,00	2 089 084,00	2 089 084,00
Обеспечение государственных гарантий реализации прав на получение общедоступного и бесплатного дошкольного, начального общего, основного общего, среднего общего образования в муниципальных образовательных организациях, обеспечение дополнительного образования детей в муниципальных общеобразовательных организациях (МБОУ СОШ №2)	0702	154017183Л		2 360 183,00	2 360 183,00	2 360 183,00
Предоставление субсидий бюджетным, автономным учреждениям и иным некоммерческим организациям	0702	154017183Л	600	2 360 183,00	2 360 183,00	2 360 183,00
Дополнительное образование детей	0703			71 827 251,00	69 885 259,20	59 127 629,40
Муниципальная программа «Развитие образования на территории ЗАТО г. Радужный Владимирской области»	0703	15		34 958 707,00	36 837 336,60	27 505 170,40
Мероприятия муниципальной программы, реализуемые в составе региональных и/или федеральных проектов	0703	151		1 987 647,00	6 275 000,00	2 075 000,00
Поддержка приоритетных направлений развития отрасли образования (МБОУ ДО ЦВР «Лад»)	0703	151037147Ц		1 888 239,00	1 888 239,00	1 888 239,00
Предоставление субсидий бюджетным, автономным учреждениям и иным некоммерческим организациям	0703	151037147Ц	600	1 888 239,00	1 888 239,00	1 888 239,00
Поддержка приоритетных направлений развития отрасли образования (МБОУ ДО ЦВР «Лад»)	0703	15103S147Ц		99 408,00	186 761,00	186 761,00
Предоставление субсидий бюджетным, автономным учреждениям и иным некоммерческим организациям	0703	15103S147Ц	600	99 408,00	186 761,00	186 761,00
Приобретение транспортных средств для организации бесплатной перевозки обучающихся в муниципальных образовательных организациях(МБОУ ДО ЦВР «Лад»)	0703	151067147Ц		0,00	3 822 000,00	0,00
Предоставление субсидий бюджетным, автономным учреждениям и иным некоммерческим организациям	0703	151067147Ц	600	0,00	3 822 000,00	0,00
Приобретение транспортных средств для организации бесплатной перевозки обучающихся в муниципальных образовательных организациях(МБОУ ДО ЦВР «Лад»)	0703	15106S147Ц		0,00	378 000,00	0,00
Предоставление субсидий бюджетным, автономным учреждениям и иным некоммерческим организациям	0703	15106S147Ц	600	0,00	378 000,00	0,00
Комплексы процессных мероприятий	0703	154		32 971 060,00	30 562 336,60	25 430 170,40
Расходы на обеспечение деятельности (оказание услуг) муниципальных учреждений (МБОУ ДО ЦВР «Лад»)	0703	154010059Ц		5 843 721,00	3 479 817,60	1 641 845,40
Предоставление субсидий бюджетным, автономным учреждениям и иным некоммерческим организациям	0703	154010059Ц	600	5 843 721,00	3 479 817,60	1 641 845,40
Расходы на обеспечение деятельности (оказание услуг) муниципальных учреждений в социальной сфере в соответствии с социальным сертификатом на получение муниципальной услуги в социальной сфере (МБОУ ДО ДЮСШ)	0703	154010069Ф		3 339 014,00	3 339 014,00	0,00
Предоставление субсидий бюджетным, автономным учреждениям и иным некоммерческим организациям	0703	154010069Ф	600	3 339 014,00	3 339 014,00	0,00
Расходы на обеспечение деятельности (оказание услуг) муниципальных учреждений в социальной сфере в соответствии с социальным сертификатом на получение муниципальной услуги в социальной сфере (МБОУ ДО ЦВР «Лад»)	0703	154010069Ц		2 447 634,00	2 447 634,00	2 447 634,00
Предоставление субсидий бюджетным, автономным учреждениям и иным некоммерческим организациям	0703	154010069Ц	600	2 447 634,00	2 447 634,00	2 447 634,00
Расходы на обеспечение деятельности (оказание услуг) муниципальных бюджетных учреждений в части оплаты труда работников культуры, педагогических работников в соответствии с Указами Президента РФ (МБОУ ДО ЦВР «Лад»)	0703	154010159Ц		5 673 335,00	5 673 335,00	5 673 335,00
Предоставление субсидий бюджетным, автономным учреждениям и иным некоммерческим организациям	0703	154010159Ц	600	5 673 335,00	5 673 335,00	5 673 335,00
Расходы на обеспечение деятельности (оказание услуг) муниципальных бюджетных учреждений в социальной сфере в соответствии с социальным сертификатом на получение муниципальной услуги в социальной сфере в части оплаты труда работников культуры, педагогических работников в соответствии с Указами Президента РФ (МБОУ ДО ДЮСШ)	0703	154010169Ф		3 895 517,00	3 895 517,00	3 895 517,00
Предоставление субсидий бюджетным, автономным учреждениям и иным некоммерческим организациям	0703	154010169Ф	600	3 895 517,00	3 895 517,00	3 895 517,00
Расходы на обеспечение деятельности (оказание услуг) муниципальных бюджетных учреждений в социальной сфере в соответствии с социальным сертификатом на получение муниципальной услуги в социальной сфере в части оплаты труда работников культуры, педагогических работников в соответствии с Указами Президента РФ (МБОУ ДО ЦВР «Лад»)	0703	154010169Ц		4 168 073,00	4 168 073,00	4 168 073,00
Предоставление субсидий бюджетным, автономным учреждениям и иным некоммерческим организациям	0703	154010169Ц	600	4 168 073,00	4 168 073,00	4 168 073,00
Расходы на обеспечение деятельности (оказание услуг) муниципальных бюджетных учреждений в части оплаты труда прочих работников (МБОУ ДО ЦВР «Лад»)	0703	154010259Ц		3 265 904,00	3 265 904,00	3 265 904,00
Предоставление субсидий бюджетным, автономным учреждениям и иным некоммерческим организациям	0703	154010259Ц	600	3 265 904,00	3 265 904,00	3 265 904,00
Расходы на обеспечение деятельности (оказание услуг) муниципальных бюджетных учреждений в социальной сфере в соответствии с социальным сертификатом на получение муниципальной услуги в социальной сфере в части оплаты труда прочих работников (МБОУ ДО ДЮСШ)	0703	154010269Ф		2 040 509,00	2 040 509,00	2 040 509,00
Предоставление субсидий бюджетным, автономным учреждениям и иным некоммерческим организациям	0703	154010269Ф	600	2 040 509,00	2 040 509,00	2 040 509,00
Расходы на обеспечение деятельности (оказание услуг) муниципальных бюджетных учреждений в социальной сфере в соответствии с социальным сертификатом на получение муниципальной услуги в социальной сфере в части оплаты труда прочих работников (МБОУ ДО ЦВР «Лад»)	0703	154010269Ц		2 252 533,00	2 252 533,00	2 252 533,00
Предоставление субсидий бюджетным, автономным учреждениям и иным некоммерческим организациям	0703	154010269Ц	600	2 252 533,00	2 252 533,00	2 252 533,00
Обеспечение функционирования программных комплексов, используемых в образовательном процессе, обеспечение муниципальных услуг в электронном виде (МБОУ ДО ЦВР «Лад»)	0703	154012070Ц		44 820,00	0,00	44 820,00
Предоставление субсидий бюджетным, автономным учреждениям и иным некоммерческим организациям	0703	154012070Ц	600	44 820,00	0,00	44 820,00
Муниципальная программа «Культура, спорт и национальная политика на территории ЗАТО г. Радужный Владимирской области»	0703	16		36 868 544,00	33 047 922,60	31 622 459,00
Мероприятия муниципальной программы, реализуемые в составе региональных и/или федеральных проектов	0703	161		10 904 581,00	11 732 992,00	11 383 895,00
Повышение оплаты труда работников культуры и педагогических работников дополнительного образования детей сферы культуры в соответствии с Указами Президента Российской Федерации от 7 мая 2012 года № 597, от 1 июня 2012 года № 761	0703	16102S0390		9 809 028,00	10 589 292,00	10 240 195,00
Предоставление субсидий бюджетным, автономным учреждениям и иным некоммерческим организациям	0703	16102S0390	600	9 809 028,00	10 589 292,00	10 240 195,00
Поддержка приоритетных направлений развития отрасли образования (МБОУ ДО ДЮСШ)	0703	161037147Ф		1 040 761,00	1 040 761,00	1 040 761,00
Предоставление субсидий бюджетным, автономным учреждениям и иным некоммерческим организациям	0703	161037147Ф	600	1 040 761,00	1 040 761,00	1 040 761,00
Поддержка приоритетных направлений развития отрасли образования (МБОУ ДО ДЮСШ)	0703	16103S147Ф		54 792,00	102 939,00	102 939,00
Предоставление субсидий бюджетным, автономным учреждениям и иным некоммерческим организациям	0703	16103S147Ф	600	54 792,00	102 939,00	102 939,00
Комплексы процессных мероприятий	0703	164		25 963 963,00	21 314 930,60	20 238 564,00
Расходы на обеспечение деятельности (оказание услуг) муниципальных учреждений (МБОУ ДО ДШИ)	0703	164010059П		2 223 511,10	2 262 396,80	2 316 864,00
Предоставление субсидий бюджетным, автономным учреждениям и иным некоммерческим организациям	0703	164010059П	600	2 223 511,10	2 262 396,80	2 316 864,00
Расходы на обеспечение деятельности (оказание услуг) муниципальных бюджетных учреждений в части оплаты труда работников культуры, педагогических работников в соответствии с Указами Президента РФ (МБОУ ДО ДШИ)	0703	164010159П		5 246 134,00	4 465 870,00	4 814 967,00
Предоставление субсидий бюджетным, автономным учреждениям и иным некоммерческим организациям	0703	164010159П	600	5 246 134,00	4 465 870,00	4 814 967,00
Расходы на обеспечение деятельности (оказание услуг) муниципальных бюджетных учреждений в части оплаты труда прочих работников (МБОУ ДО ДШИ)	0703	164010259П		4 841 470,00	4 841 470,00	4 841 470,00
Предоставление субсидий бюджетным, автономным учреждениям и иным некоммерческим организациям	0703	164010259П	600	4 841 470,00	4 841 470,00	4 841 470,00
Расходы на обеспечение деятельности (оказание услуг) муниципальных учреждений (МБОУ ДО ДЮСШ)	0703	164020059Ф		9 435 479,90	5 575 972,80	4 096 042,00
Предоставление субсидий бюджетным, автономным учреждениям и иным некоммерческим организациям	0703	164020059Ф	600	9 435 479,90	5 575 972,80	4 096 042,00
Расходы на обеспечение деятельности (оказание услуг) муниципальных бюджетных учреждений в части оплаты труда работников культуры, педагогических работников в соответствии с Указами Президента РФ (МБОУ ДО ДЮСШ)	0703	164020159Ф		2 536 511,00	2 488 364,00	2 488 364,00
Предоставление субсидий бюджетным, автономным учреждениям и иным некоммерческим организациям	0703	164020159Ф	600	2 536 511,00	2 488 364,00	2 488 364,00
Расходы на обеспечение деятельности (оказание услуг) муниципальных бюджетных учреждений в части оплаты труда прочих работников (МБОУ ДО ДЮСШ)	0703	164020259Ф		1 680 857,00	1 680 857,00	1 680 857,00
Предоставление субсидий бюджетным, автономным учреждениям и иным некоммерческим организациям	0703	164020259Ф	600	1 680 857,00	1 680 857,00	1 680 857,00
Молодежная политика	0707			230 000,00	0,00	0,00
Муниципальная программа «Создание благоприятных условий для развития молодого поколения на территории ЗАТО г. Радужный Владимирской области»	0707	17		230 000,00	0,00	0,00
Комплексы процессных мероприятий	0707	174		230 000,00	0,00	0,00
Организация и проведение городских мероприятий в целях создания благоприятных условий для комплексного развития и жизнедеятельности детей и молодёжи	0707	1740120870		200 000,00	0,00	0,00
Закупка товаров, работ и услуг для обеспечения государственных (муниципальных) нужд	0707	1740120870	200	200 000,00	0,00	0,00
Проведение муниципальных конкурсов (проект победителя городского конкурса «Идея проектов»)	0707	1740120890		30 000,00	0,00	0,00
Социальное обеспечение и иные выплаты населению	0707	1740120890	300	30 000,00	0,00	0,00
Другие вопросы в области образования	0709			33 901 860,00	33 243 480,29	32 090 969,90
Муниципальная программа «Развитие образования на территории ЗАТО г. Радужный Владимирской области»	0709	15		29 049 628,00	28 386 991,69	27 722 805,40
Мероприятия муниципальной программы, реализуемые в составе региональных и/или федеральных проектов	0709	151		3 698 900,00	3 780 200,00	3 833 000,00
Поддержка приоритетных направлений развития отрасли образования (МБОУ ДО ЦВР «Лад»)	0709	151027147Ц		1 000 000,00	1 000 000,00	1 000 000,00
Предоставление субсидий бюджетным, автономным учреждениям и иным некоммерческим организациям	0709	151027147Ц	600	1 000 000,00	1 000 000,00	1 000 000,00
Поддержка приоритетных направлений развития отрасли образования (МБОУ ДО ЦВР «Лад»)	0709	15102S147Ц		52 600,00	98 900,00	98 900,00
Предоставление субсидий бюджетным, автономным учреждениям и иным некоммерческим организациям	0709	15102S147Ц	600	52 600,00	98 900,00	98 900,00
Поддержка приоритетных направлений развития отрасли образования (МБОУ ДО ЦВР «Лад»)	0709	15103S147Ц		54 100,00	98 700,00	100 800,00
Предоставление субсидий бюджетным, автономным учреждениям и иным некоммерческим организациям	0709	15103S147Ц	600	54 100,00	98 700,00	100 800,00
Поддержка приоритетных направлений развития отрасли образования (МБОУ СОШ №1)	0709	151047147И		243 000,00	221 000,00	234 500,00
Предоставление субсидий бюджетным, автономным учреждениям и иным некоммерческим организациям	0709	151047147И	600	243 000,00	221 000,00	234 500,00
Поддержка приоритетных направлений развития отрасли образования (МБОУ СОШ №2)	0709	151047147Л		243 000,00	221 000,00	234 500,00
Предоставление субсидий бюджетным, автономным учреждениям и иным некоммерческим организациям	0709	151047147Л	600	243 000,00	221 000,00	234 500,00
Поддержка приоритетных направлений развития отрасли образования (МБОУ ДО ЦВР «Лад»)	0709	151047147Ц		1 028 000,00	998 000,00	1 019 000,00
Предоставление субсидий бюджетным, автономным учреждениям и иным некоммерческим организациям	0709	151047147Ц	600	1 028 000,00	998 000,00	1 019 000,00
Поддержка приоритетных направлений развития отрасли образования (МБОУ СОШ №1)	0709	15104S147И		12 800,00	21 850,00	23 200,00
Предоставление субсидий бюджетным, автономным учреждениям и иным некоммерческим организациям	0709	15104S147И	600	12 800,00	21 850,00	23 200,00
Поддержка приоритетных направлений развития отрасли образования (МБОУ СОШ №2)	0709	15104S147Л		12 800,00	21 850,00	23 200,00
Предоставление субсидий бюджетным, автономным учреждениям и иным некоммерческим организациям	0709	15104S147Л	600	12 800,00	21 850,00	23 200,00
Поддержка приоритетных направлений развития отрасли образования (МБОУ ДО ЦВР «Лад»)	0709	151057147Ц		1 000 000,00	1 000 000,00	1 000 000,00
Предоставление субсидий бюджетным, автономным учреждениям и иным некоммерческим организациям	0709	151057147Ц	600	1 000 000,00	1 000 000,00	1 000 000,00
Поддержка приоритетных направлений развития отрасли образования (МБОУ ДО ЦВР «Лад»)	0709	15105S147Ц		52 600,00	98 900,00	98 900,00
Предоставление субсидий бюджетным, автономным учреждениям и иным некоммерческим организациям	0709	15105S147Ц	600	52 600,00	98 900,00	98 900,00
Комплексы процессных мероприятий	0709	154		25 350 728,00	24 606 791,69	23 889 805,40

(ПРОДОЛЖЕНИЕ НА СТР. 18)

(НАЧАЛО НА СТР.17)

Мероприятия, направленные на развитие сети дошкольного, общего и дополнительного образования, в том числе организация и участие в городских мероприятий, смотрах, конкурсах, выставках, конференциях	0709	1540120680		200 000,00	67 466,89	0,00
Закупка товаров, работ и услуг для обеспечения государственных (муниципальных) нужд	0709	1540120680	200	200 000,00	67 466,89	0,00
Единовременные персональные стипендии отличникам учебы	0709	1540120690		73 800,00	73 800,00	0,00
Социальное обеспечение и иные выплаты населению	0709	1540120690	300	73 800,00	73 800,00	0,00
Расходы на обеспечение деятельности (оказание услуг) муниципальных учреждений	0709	1540200590		10 653 415,00	10 488 096,00	9 895 096,00
Расходы на выплаты персоналу в целях обеспечения выполнения функций государственными (муниципальными) органами, казенными учреждениями, органами управления государственными внебюджетными фондами	0709	1540200590	100	9 895 096,00	9 895 096,00	9 895 096,00
Закупка товаров, работ и услуг для обеспечения государственных (муниципальных) нужд	0709	1540200590	200	758 319,00	593 000,00	0,00
Расходы на обеспечение деятельности (оказание услуг) муниципальных учреждений - централизованных бухгалтерий	0709	1540200591		11 124 080,00	11 124 080,00	11 124 080,00
Расходы на выплаты персоналу в целях обеспечения выполнения функций государственными (муниципальными) органами, казенными учреждениями, органами управления государственными внебюджетными фондами	0709	1540200591	100	11 124 080,00	11 124 080,00	11 124 080,00
Расходы на обеспечение деятельности (оказание услуг) муниципальных учреждений (МБОУ ДО ЦВР «Лад»)	0709	154030059Ц		469 133,00	485 748,80	503 029,40
Предоставление субсидий бюджетным, автономным учреждениям и иным некоммерческим организациям	0709	154030059Ц	600	469 133,00	485 748,80	503 029,40
Расходы на обеспечение деятельности (оказание услуг) муниципальных бюджетных учреждений в части оплаты труда прочих работников (МБОУ ДО ЦВР «Лад»)	0709	154030259Ц		2 367 600,00	2 367 600,00	2 367 600,00
Предоставление субсидий бюджетным, автономным учреждениям и иным некоммерческим организациям	0709	154030259Ц	600	2 367 600,00	2 367 600,00	2 367 600,00
Организация лагеря с дневным пребыванием на базе муниципальных образовательных учреждений (МБОУ СОШ №1)	0709	154032075И		231 350,00	0,00	0,00
Предоставление субсидий бюджетным, автономным учреждениям и иным некоммерческим организациям	0709	154032075И	600	231 350,00	0,00	0,00
Организация лагеря с дневным пребыванием на базе муниципальных образовательных учреждений (МБОУ СОШ №2)	0709	154032075Л		231 350,00	0,00	0,00
Предоставление субсидий бюджетным, автономным учреждениям и иным некоммерческим организациям	0709	154032075Л	600	231 350,00	0,00	0,00
Муниципальная программа «Создание благоприятных условий для развития молодого поколения на территории ЗАТО г. Радужный Владимирской области»	0709	17		997 756,00	1 002 012,60	513 688,50
Мероприятия муниципальной программы, реализуемые в составе муниципальных проектов, не входящих в состав региональных и/или федеральных проектов	0709	172		997 756,00	1 002 012,60	513 688,50
Расходы на обеспечение деятельности (оказание услуг) муниципальных учреждений	0709	1720200590		997 756,00	1 002 012,60	513 688,50
Закупка товаров, работ и услуг для обеспечения государственных (муниципальных) нужд	0709	1720200590	200	898 484,00	904 000,60	416 936,50
Иные бюджетные ассигнования	0709	1720200590	800	99 272,00	98 012,00	96 752,00
Реализация функций иных органов местного самоуправления	0709	99		3 854 476,00	3 854 476,00	3 854 476,00
Иные непрограммные мероприятия	0709	999		3 854 476,00	3 854 476,00	3 854 476,00
Расходы на обеспечение функций органов местного самоуправления	0709	9990000190		3 854 476,00	3 854 476,00	3 854 476,00
Расходы на выплаты персоналу в целях обеспечения выполнения функций государственными (муниципальными) органами, казенными учреждениями, органами управления государственными внебюджетными фондами	0709	9990000190	100	3 854 476,00	3 854 476,00	3 854 476,00
КУЛЬТУРА, КИНЕМАТОГРАФИЯ	0800			84 736 084,10	75 990 187,55	81 744 397,50
Культура	0801			60 803 448,10	52 062 551,55	57 816 761,50
Муниципальная программа «Культура, спорт и национальная политика на территории ЗАТО г. Радужный Владимирской области»	0801	16		60 803 448,10	52 062 551,55	57 816 761,50
Мероприятия муниципальной программы, реализуемые в составе региональных и/или федеральных проектов	0801	161		22 242 757,00	23 052 904,00	22 295 492,00
Государственная поддержка отрасли культуры на реализацию мероприятий по модернизации библиотек в части комплектования книжных фондов библиотек муниципальных образований и государственных общедоступных библиотек	0801	16101R5192		76 737,00	78 105,00	78 105,00
Предоставление субсидий бюджетным, автономным учреждениям и иным некоммерческим организациям	0801	16101R5192	600	76 737,00	78 105,00	78 105,00
Повышение оплаты труда работников культуры и педагогических работников дополнительного образования детей сферы культуры в соответствии с Указами Президента Российской Федерации от 7 мая 2012 года № 597, от 1 июня 2012 года № 761	0801	16102S0390		21 281 920,00	22 974 799,00	22 217 387,00
Предоставление субсидий бюджетным, автономным учреждениям и иным некоммерческим организациям	0801	16102S0390	600	21 281 920,00	22 974 799,00	22 217 387,00
Развитие и укрепление материально-технической базы домов культуры в населенных пунктах с числом жителей до 50 тысяч человек	0801	16106R4670		884 100,00	0,00	0,00
Предоставление субсидий бюджетным, автономным учреждениям и иным некоммерческим организациям	0801	16106R4670	600	884 100,00	0,00	0,00
Комплексы процессных мероприятий	0801	164		38 560 691,10	29 009 647,55	35 521 269,50
Расходы на обеспечение деятельности (оказание услуг) муниципальных учреждений (МБУК КЦ «Досуг»)	0801	1640100590		2 699 942,00	804 378,70	2 827 517,00
Предоставление субсидий бюджетным, автономным учреждениям и иным некоммерческим организациям	0801	1640100590	600	2 699 942,00	804 378,70	2 827 517,00
Расходы на обеспечение деятельности (оказание услуг) муниципальных учреждений (МБУК ЦДМ)	0801	164010059Ш		2 044 999,00	416 953,40	2 093 054,80
Предоставление субсидий бюджетным, автономным учреждениям и иным некоммерческим организациям	0801	164010059Ш	600	2 044 999,00	416 953,40	2 093 054,80
Расходы на обеспечение деятельности (оказание услуг) муниципальных учреждений (МБУК ПКиО)	0801	1640100590		1 335 690,80	1 298 418,50	1 307 626,40
Предоставление субсидий бюджетным, автономным учреждениям и иным некоммерческим организациям	0801	1640100590	600	1 335 690,80	1 298 418,50	1 307 626,40
Расходы на обеспечение деятельности (оказание услуг) муниципальных учреждений (МБУК «Общедоступная библиотека»)	0801	164010059Ю		318 570,00	336 785,20	265 570,00
Предоставление субсидий бюджетным, автономным учреждениям и иным некоммерческим организациям	0801	164010059Ю	600	318 570,00	336 785,20	265 570,00
Расходы на обеспечение деятельности (оказание услуг) муниципальных учреждений (МБУК МСДЦ)	0801	164010059Я		5 772 938,30	2 919 439,75	5 006 417,30
Предоставление субсидий бюджетным, автономным учреждениям и иным некоммерческим организациям	0801	164010059Я	600	5 772 938,30	2 919 439,75	5 006 417,30
Расходы на обеспечение деятельности (оказание услуг) муниципальных бюджетных учреждений в части оплаты труда работников культуры, педагогических работников в соответствии с Указами Президента РФ (МБУК КЦ «Досуг»)	0801	164010159Ч		4 470 322,00	3 895 769,00	4 152 830,00
Предоставление субсидий бюджетным, автономным учреждениям и иным некоммерческим организациям	0801	164010159Ч	600	4 470 322,00	3 895 769,00	4 152 830,00
Расходы на обеспечение деятельности (оказание услуг) муниципальных бюджетных учреждений в части оплаты труда работников культуры, педагогических работников в соответствии с Указами Президента РФ (МБУК ЦДМ)	0801	164010159Ш		3 113 260,00	2 713 125,00	2 892 150,00
Предоставление субсидий бюджетным, автономным учреждениям и иным некоммерческим организациям	0801	164010159Ш	600	3 113 260,00	2 713 125,00	2 892 150,00
Расходы на обеспечение деятельности (оказание услуг) муниципальных бюджетных учреждений в части оплаты труда работников культуры, педагогических работников в соответствии с Указами Президента РФ (МБУК «Общедоступная библиотека»)	0801	164010159Ю		2 394 815,00	2 087 019,00	2 224 730,00
Предоставление субсидий бюджетным, автономным учреждениям и иным некоммерческим организациям	0801	164010159Ю	600	2 394 815,00	2 087 019,00	2 224 730,00
Расходы на обеспечение деятельности (оказание услуг) муниципальных бюджетных учреждений в части оплаты труда работников культуры, педагогических работников в соответствии с Указами Президента РФ (МБУК МСДЦ)	0801	164010159Я		3 193 087,00	2 782 692,00	2 966 307,00
Предоставление субсидий бюджетным, автономным учреждениям и иным некоммерческим организациям	0801	164010159Я	600	3 193 087,00	2 782 692,00	2 966 307,00
Расходы на обеспечение деятельности (оказание услуг) муниципальных бюджетных учреждений в части оплаты труда прочих работников (МБУК КЦ «Досуг»)	0801	164010259Ч		2 923 812,00	2 923 812,00	2 923 812,00
Предоставление субсидий бюджетным, автономным учреждениям и иным некоммерческим организациям	0801	164010259Ч	600	2 923 812,00	2 923 812,00	2 923 812,00
Расходы на обеспечение деятельности (оказание услуг) муниципальных бюджетных учреждений в части оплаты труда прочих работников (МБУК ЦДМ)	0801	164010259Ш		2 923 813,00	2 923 813,00	2 923 813,00
Предоставление субсидий бюджетным, автономным учреждениям и иным некоммерческим организациям	0801	164010259Ш	600	2 923 813,00	2 923 813,00	2 923 813,00
Расходы на обеспечение деятельности (оказание услуг) муниципальных бюджетных учреждений в части оплаты труда прочих работников (МБУК ПКиО)	0801	164010259Э		1 949 210,00	1 949 210,00	1 949 210,00
Предоставление субсидий бюджетным, автономным учреждениям и иным некоммерческим организациям	0801	164010259Э	600	1 949 210,00	1 949 210,00	1 949 210,00
Расходы на обеспечение деятельности (оказание услуг) муниципальных бюджетных учреждений в части оплаты труда прочих работников (МБУК «Общедоступная библиотека»)	0801	164010259Ю		1 009 022,00	1 009 022,00	1 009 022,00
Предоставление субсидий бюджетным, автономным учреждениям и иным некоммерческим организациям	0801	164010259Ю	600	1 009 022,00	1 009 022,00	1 009 022,00
Расходы на обеспечение деятельности (оказание услуг) муниципальных бюджетных учреждений в части оплаты труда прочих работников (МБУК МСДЦ)	0801	164010259Я		1 949 210,00	1 949 210,00	1 949 210,00
Предоставление субсидий бюджетным, автономным учреждениям и иным некоммерческим организациям	0801	164010259Я	600	1 949 210,00	1 949 210,00	1 949 210,00
Организация и проведение городских мероприятий в целях организации досуга населения	0801	1640120800		2 348 000,00	894 000,00	924 000,00
Закупка товаров, работ и услуг для обеспечения государственных (муниципальных) нужд	0801	1640120800	200	2 348 000,00	894 000,00	924 000,00
Организация мероприятий по профилактике терроризма и противодействию идеологии терроризма	0801	1640120840		53 000,00	53 000,00	53 000,00
Закупка товаров, работ и услуг для обеспечения государственных (муниципальных) нужд	0801	1640120840	200	53 000,00	53 000,00	53 000,00
Организация и проведение городских мероприятий, направленных на повышение правовой культуры населения	0801	1640420850		8 000,00	0,00	0,00
Закупка товаров, работ и услуг для обеспечения государственных (муниципальных) нужд	0801	1640420850	200	8 000,00	0,00	0,00
Мероприятия по укреплению духовной общности народов России и сохранению культурных традиций	0801	1640520860		53 000,00	53 000,00	53 000,00
Закупка товаров, работ и услуг для обеспечения государственных (муниципальных) нужд	0801	1640520860	200	53 000,00	53 000,00	53 000,00
Другие вопросы в области культуры, кинематографии	0804			23 932 636,00	23 927 636,00	23 927 636,00
Муниципальная программа «Культура, спорт и национальная политика на территории ЗАТО г. Радужный Владимирской области»	0804	16		23 932 636,00	23 927 636,00	23 927 636,00
Комплексы процессных мероприятий	0804	164		23 932 636,00	23 927 636,00	23 927 636,00
Расходы на обеспечение деятельности (оказание услуг) муниципальных учреждений	0804	1640100590		6 468 787,00	6 463 787,00	6 463 787,00
Расходы на выплаты персоналу в целях обеспечения выполнения функций государственными (муниципальными) органами, казенными учреждениями, органами управления государственными внебюджетными фондами	0804	1640100590	100	5 837 387,00	5 837 387,00	5 837 387,00
Закупка товаров, работ и услуг для обеспечения государственных (муниципальных) нужд	0804	1640100590	200	631 400,00	626 400,00	626 400,00
Расходы на обеспечение деятельности (оказание услуг) муниципальных учреждений - централизованных бухгалтерий	0804	1640100591		7 239 224,00	7 239 224,00	7 239 224,00
Расходы на выплаты персоналу в целях обеспечения выполнения функций государственными (муниципальными) органами, казенными учреждениями, органами управления государственными внебюджетными фондами	0804	1640100591	100	7 239 224,00	7 239 224,00	7 239 224,00
Расходы на обеспечение деятельности (оказание услуг) муниципальных учреждений	0804	1640100592		10 159 225,00	10 159 225,00	10 159 225,00
Расходы на выплаты персоналу в целях обеспечения выполнения функций государственными (муниципальными) органами, казенными учреждениями, органами управления государственными внебюджетными фондами	0804	1640100592	100	10 159 225,00	10 159 225,00	10 159 225,00
Предоставление компенсации по оплате за содержание и ремонт жилья, услуг теплоснабжения (отопления) и электроснабжения работникам культуры муниципальных учреждений, а также компенсации расходов на оплату жилых помещений, отопления и освещения педагогическим работникам муниципальных образовательных организаций дополнительного образования детей в сфере культуры	0804	1640171960		65 400,00	65 400,00	65 400,00
Социальное обеспечение и иные выплаты населению	0804	1640171960	300	65 400,00	65 400,00	65 400,00
СОЦИАЛЬНАЯ ПОЛИТИКА	1000			43 164 561,74	37 518 676,74	30 374 974,74
Пенсионное обеспечение	1001			4 448 838,00	4 448 838,00	4 448 838,00
Муниципальная программа «Развитие муниципальной службы и органов управления на территории ЗАТО г. Радужный Владимирской области»	1001	01		4 448 838,00	4 448 838,00	4 448 838,00
Комплексы процессных мероприятий	1001	014		4 448 838,00	4 448 838,00	4 448 838,00
Пенсии за выслугу лет лицам, замещавшим муниципальные должности и должности муниципальной службы ЗАТО г. Радужный Владимирской области	1001	0140110500		4 448 838,00	4 448 838,00	4 448 838,00
Социальное обеспечение и иные выплаты населению	1001	0140110500	300	4 448 838,00	4 448 838,00	4 448 838,00
Социальное обеспечение населения	1003			11 945 210,74	4 824 138,74	3 979 836,74
Муниципальная программа «Обеспечение доступным и комфортным жильем населения на территории ЗАТО г. Радужный Владимирской области»	1003	07		7 385 516,00	4 264 444,00	3 420 142,00
Мероприятия муниципальной программы, реализуемые в составе региональных и/или федеральных проектов	1003	071		7 385 516,00	4 264 444,00	3 420 142,00
Обеспечение жильем многодетных семей	1003	0710270810		7 016 240,00	1 886 722,00	3 112 329,00
Социальное обеспечение и иные выплаты населению	1003	0710270810	300	7 016 240,00	1 886 722,00	3 112 329,00
Обеспечение жильем многодетных семей	1003	07102S0810		369 276,00	316 522,00	307 813,00
Социальное обеспечение и иные выплаты населению	1003	07102S0810	300	369 276,00	316 522,00	307 813,00
Осуществление полномочий по обеспечению жильем отдельных категорий граждан, установленных Федеральным законом от 12 января 1995 года №5-ФЗ «О ветеранах»	1003	0710351350		0,00	2 061 200,00	0,00
Социальное обеспечение и иные выплаты населению	1003	0710351350	300	0,00	2 061 200,00	0,00
Муниципальная программа «Развитие пассажирских перевозок на территории ЗАТО г. Радужный Владимирской области»	1003	12		4 269 894,74	269 894,74	269 894,74
Комплексы процессных мероприятий	1003	124		4 269 894,74	269 894,74	269 894,74
Компенсация выпадающих доходов, связанных с предоставлением мер социальной поддержки при перевозки отдельных категорий граждан на пригородном маршруте № 115 «г.Радужный - г.Владимир»	1003	1240120570		4 000 000,00	0,00	0,00
Социальное обеспечение и иные выплаты населению	1003	1240120570	300	4 000 000,00	0,00	0,00
Обеспечение равной доступности услуг транспорта общего пользования для отдельных категорий граждан в муниципальном сообщении	1003	1240170150		256 400,00	256 400,00	256 400,00
Социальное обеспечение и иные выплаты населению	1003	1240170150	300	256 400,00	256 400,00	256 400,00
Обеспечение равной доступности услуг транспорта общего пользования для отдельных категорий граждан в муниципальном сообщении	1003	12401S0150		13 494,74	13 494,74	13 494,74
Социальное обеспечение и иные выплаты населению	1003	12401S0150	300	13 494,74	13 494,74	13 494,74
Муниципальная программа «Развитие образования на территории ЗАТО г. Радужный Владимирской области»	1003	15		289 800,00	289 800,00	289 800,00
Комплексы процессных мероприятий	1003	154		289 800,00	289 800,00	289 800,00
Социальная поддержка детей-инвалидов дошкольного возраста	1003	1540170540		289 800,00	289 800,00	289 800,00
Социальное обеспечение и иные выплаты населению	1003	1540170540	300	289 800,00	289 800,00	289 800,00
Охрана семьи и детства	1004			24 341 613,00	25 816 800,00	19 517 400,00
Муниципальная программа «Обеспечение доступным и комфортным жильем населения на территории ЗАТО г. Радужный Владимирской области»	1004	07		2 724 413,00	0,00	0,00
Мероприятия муниципальной программы, реализуемые в составе региональных и/или федеральных проектов	1004	071		2 724 413,00	0,00	0,00
Реализация мероприятий по обеспечению жильем молодых семей	1004	07106L4970		354 213,00	0,00	0,00
Социальное обеспечение и иные выплаты населению	1004	07106L4970	300	354 213,00	0,00	0,00
Реализация мероприятий по обеспечению жильем молодых семей	1004	07106R4970		2 370 200,00	0,00	0,00
Социальное обеспечение и иные выплаты населению	1004	07106R4970	300	2 370 200,00	0,00	0,00
Муниципальная программа «Развитие образования на территории ЗАТО г. Радужный Владимирской области»	1004	15		21 617 200,00	25 816 800,00	19 517 400,00
Комплексы процессных мероприятий	1004	154		21 617 200,00	25 816 800,00	19 517 400,00
Компенсация части родительской платы за присмотр и уход за детьми в образовательных организациях, реализующих образовательную программу дошкольного образования	1004	1540170560		4 545 200,00	4 545 200,00	4 545 200,00
Социальное обеспечение и иные выплаты населению	1004	1540170560	300	4 545 200,00	4 545 200,00	4 545 200,00
Содержание ребенка в семье опекуна и приемной семье, а также вознаграждение, причитающееся приемному родителю	1004	1540470650		14 972 200,00	14 972 200,00	14 972 200,00
Закупка товаров, работ и услуг для обеспечения государственных (муниципальных) нужд	1004	1540470650	200	60 000,00	60 000,00	60 000,00
Социальное обеспечение и иные выплаты населению	1004	1540470650	300	14 912 200,00	14 912 200,00	14 912 200,00
Предоставление жилых помещений детям-сиротам и детям, оставшимся без попечения родителей, лицам из их числа по договорам найма специализированных жилых помещений	1004	1540471420		2 099 800,00	6 299 400,00	0,00
Капитальные вложения в объекты государственной (муниципальной) собственности	1004	1540471420	400	2 099 800,00	6 299 400,00	0,00
Другие вопросы в области социальной политики	1006			2 428 900,00	2 428 900,00	2 428 900,00
Реализация функций иных органов местного самоуправления	1006	99		2 428 900,00	2 428 900,00	2 428 900,00
Иные непрограммные мероприятия	1006	999		2 428 900,00	2 428 900,00	2 428 900,00
Обеспечение полномочий по организации и осуществлению деятельности по опеке и попечительству в отношении несовершеннолетних граждан	1006	9990070070		2 428 900,00	2 428 900,00	2 428 900,00
Расходы на выплаты персоналу в целях обеспечения выполнения функций государственными (муниципальными) органами, казенными учреждениями, органами управления государственными внебюджетными фондами	1006	9990070070	100	2 200 026,00	2 200 026,00	2 200 026,00
Закупка товаров, работ и услуг для обеспечения государственных (муниципальных) нужд	1006	9990070070	200	228 874,00	228 874,00	228 874,00
ФИЗИЧЕСКАЯ КУЛЬТУРА И СПОРТ	1100			9 224 428,00	8 689 650,00	8 309 669,00
Массовый спорт	1102			530 000,00	550 000,00	570 000,00
Муниципальная программа «Культура, спорт и национальная политика на территории ЗАТО г. Радужный Владимирской области»	1102	16		530 000,00	550 000,00	570 000,00
Комплексы процессных мероприятий	1102	164		530 000,00	550 000,00	570 000,00
Организация и проведение городских спортивных и физкультурно-оздоровительных мероприятий	1102	1640220820		408 000,00	408 000,00	408 000,00
Закупка товаров, работ и услуг для обеспечения государственных (муниципальных) нужд	1102	1640220820	200	408 000,00	408 000,00	408 000,00
Организация участия сборных команд города в спортивных мероприятиях областного и общероссийского уровней	1102	1640220830		122 000,00	142 000,00	162 000,00
Расходы на выплаты персоналу в целях обеспечения выполнения функций государственными (муниципальными) органами, казенными учреждениями, органами управления государственными внебюджетными фондами	1102	1640220830	100	52 000,00	52 000,00	52 000,00
Закупка товаров, работ и услуг для обеспечения государственных (муниципальных) нужд	1102	1640220830	200	70 000,00	90 000,00	110 000,00

(ПРОДОЛЖЕНИЕ НА СТР. 19)

(НАЧАЛО НА СТР. 18)

Спорт высших достижений	1103			8 694 428,00	8 139 650,00	7 739 669,00
Муниципальная программа «Культура, спорт и национальная политика на территории ЗАТО г. Радужный Владимирской области»	1103	16		8 694 428,00	8 139 650,00	7 739 669,00
Мероприятия муниципальной программы, реализуемые в составе региональных и/или федеральных проектов	1103	161		5 014 210,00	4 459 432,00	4 059 451,00
Реализация программ спортивной подготовки в соответствии с требованиями федеральных стандартов спортивной подготовки (МБОУ ДО ДЮСШ)	1103	161047170Ф		626 526,00	676 364,00	654 066,00
Предоставление субсидий бюджетным, автономным учреждениям и иным некоммерческим организациям	1103	161047170Ф	600	626 526,00	676 364,00	654 066,00
Мероприятия по оснащению объектов спортивной инфраструктуры спортивно-технологическим оборудованием	1103	16104R2280		2 259 579,00	0,00	0,00
Предоставление субсидий бюджетным, автономным учреждениям и иным некоммерческим организациям	1103	16104R2280	600	2 259 579,00	0,00	0,00
Реализация программ спортивной подготовки в соответствии с требованиями федеральных стандартов спортивной подготовки	1103	16104S1700		2 128 105,00	3 783 068,00	3 405 385,00
Предоставление субсидий бюджетным, автономным учреждениям и иным некоммерческим организациям	1103	16104S1700	600	2 128 105,00	3 783 068,00	3 405 385,00
Комплексы процессных мероприятий	1103	164		3 680 218,00	3 680 218,00	3 680 218,00
Расходы на обеспечение деятельности (оказание услуг) муниципальных бюджетных учреждений в части оплаты труда прочих работников (МБОУ ДО ДЮСШ)	1103	164020259Ф		3 680 218,00	3 680 218,00	3 680 218,00
Предоставление субсидий бюджетным, автономным учреждениям и иным некоммерческим организациям	1103	164020259Ф	600	3 680 218,00	3 680 218,00	3 680 218,00
СРЕДСТВА МАССОВОЙ ИНФОРМАЦИИ	1200			9 407 017,00	9 071 614,97	8 966 917,00
Периодическая печать и издательства	1202			9 407 017,00	9 071 614,97	8 966 917,00
Муниципальная программа «Развитие муниципальной службы и органов управления на территории ЗАТО г. Радужный Владимирской области»	1202	01		9 407 017,00	9 071 614,97	8 966 917,00
Комплексы процессных мероприятий	1202	014		9 407 017,00	9 071 614,97	8 966 917,00
Расходы на обеспечение деятельности (оказание услуг) муниципальных учреждений	1202	0140100590		9 407 017,00	9 071 614,97	8 966 917,00
Расходы на выплаты персоналу в целях обеспечения выполнения функций государственными (муниципальными) органами, казенными учреждениями, органами управления государственными внебюджетными фондами	1202	0140100590	100	6 666 917,00	6 666 917,00	6 666 917,00
Закупка товаров, работ и услуг для обеспечения государственных (муниципальных) нужд	1202	0140100590	200	2 740 100,00	2 404 697,97	2 300 000,00

Приложение № 6
к решению Совета народных депутатов
ЗАТО г.Радужный Владимирской области
от №

Распределение бюджетных ассигнований по целевым статьям (муниципальным программам и непрограммным направлениям деятельности), группам видов расходов, разделам, подразделам классификации расходов бюджета ЗАТО г. Радужный Владимирской области на 2027 год и на плановый период 2028 и 2029 годов

руб.

Наименование	Код целевой статьи	Группа видов расходов	Код раздела, подраздела	Сумма на 2027 год	Сумма на 2028 год	Сумма на 2029 год
Всего расходов:				1 037 868 470,00	941 581 741,25	903 090 137,50
по муниципальным программам:				972 023 222,00	892 610 723,25	854 119 119,50
Муниципальная программа «Развитие муниципальной службы и органов управления на территории ЗАТО г. Радужный Владимирской области»	01			125 828 438,00	123 962 765,42	122 292 092,00
Комплексы процессных мероприятий	014			125 828 438,00	123 962 765,42	122 292 092,00
Комплекс процессных мероприятий «Создание условий для развития муниципальной службы в муниципальном образовании ЗАТО г.Радужный Владимирской области»	01401			45 670 265,00	45 327 907,97	44 646 919,00
Расходы на выплаты персоналу в целях обеспечения выполнения функций государственными (муниципальными) органами, казенными учреждениями, органами управления государственными внебюджетными фондами	0140100590	100	0113	30 938 562,00	30 931 562,00	30 931 562,00
Расходы на выплаты персоналу в целях обеспечения выполнения функций государственными (муниципальными) органами, казенными учреждениями, органами управления государственными внебюджетными фондами	0140100590	100	1202	6 666 917,00	6 666 917,00	6 666 917,00
Закупка товаров, работ и услуг для обеспечения государственных (муниципальных) нужд	0140100590	200	0113	875 848,00	875 893,00	299 602,00
Закупка товаров, работ и услуг для обеспечения государственных (муниципальных) нужд	0140100590	200	1202	2 740 100,00	2 404 697,97	2 300 000,00
Социальное обеспечение и иные выплаты населению	0140110500	300	1001	4 448 838,00	4 448 838,00	4 448 838,00
Комплекс процессных мероприятий «Создание условий для оказания государственных и муниципальных услуг»	01402			80 158 173,00	78 634 857,45	77 645 173,00
Расходы на выплаты персоналу в целях обеспечения выполнения функций государственными (муниципальными) органами, казенными учреждениями, органами управления государственными внебюджетными фондами	0140200590	100	0113	9 464 186,00	9 464 186,00	9 464 186,00
Закупка товаров, работ и услуг для обеспечения государственных (муниципальных) нужд	0140200590	200	0113	14 321 641,00	13 046 475,45	11 880 394,00
Иные бюджетные ассигнования	0140200590	800	0113	2 408 764,00	2 378 367,00	2 347 970,00
Расходы на выплаты персоналу в целях обеспечения выполнения функций государственными (муниципальными) органами, казенными учреждениями, органами управления государственными внебюджетными фондами	0140200591	100	0113	52 891 829,00	52 891 829,00	52 891 829,00
Закупка товаров, работ и услуг для обеспечения государственных (муниципальных) нужд	0140200596	200	0113	1 071 753,00	854 000,00	1 060 794,00
Муниципальная программа «Обеспечение общественного порядка и профилактики правонарушений на территории ЗАТО г. Радужный Владимирской области»	03			3 323 855,00	2 290 655,00	2 290 655,00
Комплексы процессных мероприятий	034			3 323 855,00	2 290 655,00	2 290 655,00
Комплекс процессных мероприятий «Повышение безопасности дорожного движения»	03402			3 305 855,00	2 290 655,00	2 290 655,00
Закупка товаров, работ и услуг для обеспечения государственных (муниципальных) нужд	0340220060	200	0314	5 000,00	0,00	0,00
Закупка товаров, работ и услуг для обеспечения государственных (муниципальных) нужд	0340220070	200	0314	10 000,00	0,00	0,00
Закупка товаров, работ и услуг для обеспечения государственных (муниципальных) нужд	034029Д020	200	0409	2 379 709,00	1 379 509,00	1 379 509,00
Закупка товаров, работ и услуг для обеспечения государственных (муниципальных) нужд	034029Д030	200	0409	262 400,00	262 400,00	262 400,00
Закупка товаров, работ и услуг для обеспечения государственных (муниципальных) нужд	034029Д040	200	0409	648 746,00	648 746,00	648 746,00
Комплекс процессных мероприятий «Комплексные меры противодействия злоупотреблению наркотиками и их незаконному обороту»	03403			13 000,00	0,00	0,00
Закупка товаров, работ и услуг для обеспечения государственных (муниципальных) нужд	0340320110	200	0314	10 000,00	0,00	0,00
Закупка товаров, работ и услуг для обеспечения государственных (муниципальных) нужд	0340320120	200	0314	3 000,00	0,00	0,00
Комплекс процессных мероприятий «Противодействие терроризму и экстремизму»	03405			5 000,00	0,00	0,00
Закупка товаров, работ и услуг для обеспечения государственных (муниципальных) нужд	0340520150	200	0314	5 000,00	0,00	0,00
Муниципальная программа «Землеустройство, использование и охрана земель, оценка недвижимости, признание прав и регулирование отношений по муниципальной собственности на территории ЗАТО г. Радужный Владимирской области»	04			545 500,00	545 500,00	545 500,00
Комплексы процессных мероприятий	044			545 500,00	545 500,00	545 500,00
Комплекс процессных мероприятий «Землеустройство, использование и охрана земель»	04401			248 500,00	248 500,00	248 500,00
Закупка товаров, работ и услуг для обеспечения государственных (муниципальных) нужд	0440120180	200	0412	1 000,00	1 000,00	1 000,00
Закупка товаров, работ и услуг для обеспечения государственных (муниципальных) нужд	0440120190	200	0412	110 000,00	110 000,00	110 000,00
Закупка товаров, работ и услуг для обеспечения государственных (муниципальных) нужд	0440120200	200	0412	16 500,00	16 500,00	16 500,00
Закупка товаров, работ и услуг для обеспечения государственных (муниципальных) нужд	0440120210	200	0412	121 000,00	121 000,00	121 000,00
Комплекс процессных мероприятий «Оценка недвижимости, признание прав и регулирование отношений по муниципальной собственности»	04402			297 000,00	297 000,00	297 000,00
Закупка товаров, работ и услуг для обеспечения государственных (муниципальных) нужд	0440220220	200	0113	22 000,00	22 000,00	22 000,00
Закупка товаров, работ и услуг для обеспечения государственных (муниципальных) нужд	0440220230	200	0113	275 000,00	275 000,00	275 000,00
Муниципальная программа «Информатизация на территории ЗАТО г. Радужный Владимирской области»	05			2 881 227,00	2 911 227,00	2 180 827,00
Комплексы процессных мероприятий	054			2 881 227,00	2 911 227,00	2 180 827,00
Комплекс процессных мероприятий «Информатизация»	05401			2 881 227,00	2 911 227,00	2 180 827,00
Закупка товаров, работ и услуг для обеспечения государственных (муниципальных) нужд	0540120240	200	0410	431 000,00	431 000,00	431 000,00
Закупка товаров, работ и услуг для обеспечения государственных (муниципальных) нужд	0540120260	200	0410	621 150,00	621 150,00	477 750,00
Закупка товаров, работ и услуг для обеспечения государственных (муниципальных) нужд	0540120270	200	0410	597 641,00	527 641,00	377 641,00
Закупка товаров, работ и услуг для обеспечения государственных (муниципальных) нужд	0540120280	200	0410	314 400,00	314 400,00	314 400,00
Закупка товаров, работ и услуг для обеспечения государственных (муниципальных) нужд	0540120290	200	0410	399 208,00	399 208,00	294 208,00
Закупка товаров, работ и услуг для обеспечения государственных (муниципальных) нужд	0540120300	200	0410	312 228,00	312 228,00	155 228,00
Закупка товаров, работ и услуг для обеспечения государственных (муниципальных) нужд	0540120310	200	0410	205 600,00	305 600,00	130 600,00
Муниципальная программа «Перспективное развитие и совершенствование гражданской обороны, защита населения и территории, обеспечение пожарной безопасности и безопасности людей на водных объектах ЗАТО г. Радужный Владимирской области»	06			17 934 595,00	17 267 595,00	15 665 795,00
Комплексы процессных мероприятий	064			17 934 595,00	17 267 595,00	15 665 795,00
Комплекс процессных мероприятий «Совершенствование гражданской обороны, защиты населения и территории, обеспечение пожарной безопасности и безопасности людей на водных объектах»	06401			16 542 925,00	16 306 195,00	14 856 195,00
Расходы на выплаты персоналу в целях обеспечения выполнения функций государственными (муниципальными) органами, казенными учреждениями, органами управления государственными внебюджетными фондами	0640100590	100	0309	4 421 956,00	4 421 956,00	4 421 956,00
Расходы на выплаты персоналу в целях обеспечения выполнения функций государственными (муниципальными) органами, казенными учреждениями, органами управления государственными внебюджетными фондами	0640100590	100	0310	7 946 939,00	7 946 939,00	7 946 939,00
Закупка товаров, работ и услуг для обеспечения государственных (муниципальных) нужд	0640100590	200	0309	695 942,00	554 692,00	554 692,00
Закупка товаров, работ и услуг для обеспечения государственных (муниципальных) нужд	0640100590	200	0310	1 408 860,00	1 313 380,00	1 313 380,00
Иные бюджетные ассигнования	0640100590	800	0309	559 228,00	559 228,00	559 228,00
Закупка товаров, работ и услуг для обеспечения государственных (муниципальных) нужд	0640120340	200	0309	10 000,00	10 000,00	10 000,00
Закупка товаров, работ и услуг для обеспечения государственных (муниципальных) нужд	0640120370	200	0310	1 500 000,00	1 500 000,00	0,00
Комплекс процессных мероприятий «Безопасный город»	06402			1 391 670,00	961 400,00	809 600,00
Закупка товаров, работ и услуг для обеспечения государственных (муниципальных) нужд	0640220420	200	0310	797 870,00	589 600,00	589 600,00
Закупка товаров, работ и услуг для обеспечения государственных (муниципальных) нужд	0640220430	200	0310	593 800,00	371 800,00	220 000,00
Муниципальная программа «Обеспечение доступным и комфортным жильем населения на территории ЗАТО г. Радужный Владимирской области»	07			20 424 665,84	6 762 338,74	6 936 984,11
Мероприятия муниципальной программы, реализуемые в составе региональных и/или федеральных проектов	071			20 424 665,84	6 762 338,74	6 936 984,11
Мероприятия, реализуемые в составе регионального проекта «Разработка (корректировка) документов территориального планирования, правил землепользования и застройки, документации по планировке территорий, нормативов градостроительного проектирования», не входящего в состав федерального проекта	07101			457 684,21	0,00	0,00
Закупка товаров, работ и услуг для обеспечения государственных (муниципальных) нужд	0710170080	200	0412	434 800,00	0,00	0,00
Закупка товаров, работ и услуг для обеспечения государственных (муниципальных) нужд	07101S0080	200	0412	22 884,21	0,00	0,00
Мероприятия, реализуемые в составе регионального проекта «Обеспечение поддержки многодетных семей», не входящего в состав федерального проекта	07102			7 385 516,00	2 203 244,00	3 420 142,00
Социальное обеспечение и иные выплаты населению	0710270810	300	1003	7 016 240,00	1 886 722,00	3 112 329,00
Социальное обеспечение и иные выплаты населению	07102S0810	300	1003	369 276,00	316 522,00	307 813,00
Мероприятия, реализуемые в составе регионального проекта «Обеспечение жильем ветеранов, инвалидов и семей, имеющих детей-инвалидов», не входящего в состав федерального проекта	07103			0,00	2 061 200,00	0,00
Мероприятия, реализуемые в составе регионального проекта «Улучшение жилищных условий граждан, признанных нуждающимися в жилых помещениях, предоставляемых по договорам социального найма, и работников бюджетной сферы с предоставлением служебных жилых помещений по договорам найма специализированного жилищного фонда», не входящего в состав федерального проекта	07105			9 857 052,63	2 497 894,74	3 516 842,11
Капитальные вложения в объекты государственной (муниципальной) собственности	0710570090	400	0501	9 364 200,00	2 373 000,00	3 341 000,00
Капитальные вложения в объекты государственной (муниципальной) собственности	07105S0090	400	0501	492 852,63	124 894,74	175 842,11
Мероприятия, реализуемые в составе регионального проекта «Оказание мер социальной поддержки по улучшению жилищных условий молодых семей», не входящего в состав федерального проекта	07106			2 724 413,00	0,00	0,00
Социальное обеспечение и иные выплаты населению	07106L4970	300	1004	354 213,00	0,00	0,00
Социальное обеспечение и иные выплаты населению	07106R4970	300	1004	2 370 200,00	0,00	0,00
Муниципальная программа «Энергосбережение и повышение надежности энергоснабжения в топливно-энергетическом комплексе на территории ЗАТО г. Радужный Владимирской области»	08			14 302 000,00	14 302 000,00	14 302 000,00
Комплексы процессных мероприятий	084			14 302 000,00	14 302 000,00	14 302 000,00
Комплекс процессных мероприятий «Энергосбережение и повышение надежности энергоснабжения в топливно-энергетическом комплексе»	08401			14 302 000,00	14 302 000,00	14 302 000,00
Иные бюджетные ассигнования	084019Т011	800	0502	9 170 000,00	9 170 000,00	9 170 000,00
Иные бюджетные ассигнования	084019Т012	800	0502	5 132 000,00	5 132 000,00	5 132 000,00
Муниципальная программа «Жилищно-коммунальный комплекс на территории ЗАТО г. Радужный Владимирской области»	09			57 447 116,14	46 667 889,99	42 710 578,80
Комплексы процессных мероприятий	094			57 447 116,14	46 667 889,99	42 710 578,80
Комплекс процессных мероприятий «Развитие жилищно-коммунального комплекса»	09401			57 447 116,14	46 667 889,99	42 710 578,80
Расходы на выплаты персоналу в целях обеспечения выполнения функций государственными (муниципальными) органами, казенными учреждениями, органами управления государственными внебюджетными фондами	0940100590	100	0505	35 235 892,00	33 820 461,00	33 820 461,00
Закупка товаров, работ и услуг для обеспечения государственных (муниципальных) нужд	0940100590	200	0505	1 712 250,00	539 610,99	1 712 250,00
Иные бюджетные ассигнования	0940100590	800	0505	3 965 286,00	3 965 286,00	3 965 286,00
Закупка товаров, работ и услуг для обеспечения государственных (муниципальных) нужд	0940120450	200	0501	270 000,00	270 000,00	0,00
Закупка товаров, работ и услуг для обеспечения государственных (муниципальных) нужд	0940120460	200	0501	4 644 342,10	3 529 021,00	3 212 581,80
Закупка товаров, работ и услуг для обеспечения государственных (муниципальных) нужд	0940120470	200	0501	1 719 690,04	544 269,00	0,00
Закупка товаров, работ и услуг для обеспечения государственных (муниципальных) нужд	0940120480	200	0502	1 410 000,00	1 410 000,00	0,00
Закупка товаров, работ и услуг для обеспечения государственных (муниципальных) нужд	0940120500	200	0503	2 489 656,00	2 589 242,00	0,00
Иные бюджетные ассигнования	0940160020	800	0502	6 000 000,00	0,00	0,00
Муниципальная программа «Охрана окружающей среды на территории ЗАТО г. Радужный Владимирской области»	10			10 221 436,00	7 381 868,00	8 348 557,00
Комплексы процессных мероприятий	104			10 221 436,00	7 381 868,00	8 348 557,00
Комплекс процессных мероприятий «Городские леса»	10401			40 000,00	40 000,00	0,00
Закупка товаров, работ и услуг для обеспечения государственных (муниципальных) нужд	1040120510	200	0406	40 000,00	40 000,00	0,00
Комплекс процессных мероприятий «Отходы»	10402			10 181 436,00	7 341 868,00	8 348 557,00
Расходы на выплаты персоналу в целях обеспечения выполнения функций государственными (муниципальными) органами, казенными учреждениями, органами управления государственными внебюджетными фондами	1040200590	100	0503	707 716,00	707 716,00	707 716,00
Закупка товаров, работ и услуг для обеспечения государственных (муниципальных) нужд	1040200590	200	0503	1 665 019,00	825 451,00	832 140,00
Иные бюджетные ассигнования	1040200590	800	0503	1 383 284,00	1 383 284,00	1 383 284,00
Расходы на выплаты персоналу в целях обеспечения выполнения функций государственными (муниципальными) органами, казенными учреждениями, органами управления государственными внебюджетными фондами	1040200591	100	0503	3 668 919,00	3 668 919,00	3 668 919,00
Закупка товаров, работ и услуг для обеспечения государственных (муниципальных) нужд	1040200596	200	0503	2 756 498,00	756 498,00	1 756 498,00
Муниципальная программа «Обеспечение населения на территории ЗАТО г. Радужный Владимирской области питьевой водой»	11			381 100,00	383 244,00	57 973,80
Комплексы процессных мероприятий	114			381 100,00	383 244,00	57 973,80
Комплекс процессных мероприятий «Обеспечение населения питьевой водой»	11401			381 100,00	383 244,00	57 973,80

(ПРОДОЛЖЕНИЕ НА СТР. 20)

(НАЧАЛО НА СТР. 19)

Закупка товаров, работ и услуг для обеспечения государственных (муниципальных) нужд	1140120520	200	0502	15 000,00	15 000,00	0,00
Закупка товаров, работ и услуг для обеспечения государственных (муниципальных) нужд	1140120540	200	0502	312 500,00	312 500,00	0,00
Закупка товаров, работ и услуг для обеспечения государственных (муниципальных) нужд	1140120560	200	0502	53 600,00	55 744,00	57 973,80
Муниципальная программа «Развитие пассажирских перевозок на территории ЗАТО г. Радужный Владимирской области»	12			7 769 894,74	269 894,74	269 894,74
Комплексы процессных мероприятий	124			7 769 894,74	269 894,74	269 894,74
Комплекс процессных мероприятий «Развитие пассажирских перевозок»	12401			7 769 894,74	269 894,74	269 894,74
Социальное обеспечение и иные выплаты населению	1240120570	300	1003	4 000 000,00	0,00	0,00
Закупка товаров, работ и услуг для обеспечения государственных (муниципальных) нужд	1240120580	200	0408	3 500 000,00	0,00	0,00
Социальное обеспечение и иные выплаты населению	1240170150	300	1003	256 400,00	256 400,00	256 400,00
Социальное обеспечение и иные выплаты населению	12401S0150	300	1003	13 494,74	13 494,74	13 494,74
Муниципальная программа «Дорожное хозяйство на территории ЗАТО г. Радужный Владимирской области»	13			62 367 480,00	52 226 538,47	50 620 554,02
Мероприятия муниципальной программы, реализуемые в составе региональных и/или федеральных проектов	131			10 999 722,00	10 691 782,00	10 691 782,00
Мероприятия, реализуемые в составе регионального проекта «Содействие развитию автомобильных дорог общего пользования местного значения», не входящего в состав федерального проекта	13102			10 999 722,00	10 691 782,00	10 691 782,00
Закупка товаров, работ и услуг для обеспечения государственных (муниципальных) нужд	131029Д010	200	0409	9 283 000,00	9 283 000,00	9 283 000,00
Закупка товаров, работ и услуг для обеспечения государственных (муниципальных) нужд	13102SД010	200	0409	1 716 722,00	1 408 782,00	1 408 782,00
Комплексы процессных мероприятий	134			51 367 758,00	41 534 756,47	39 928 772,02
Комплекс процессных мероприятий «Содержание дорог и объектов благоустройства»	13402			51 367 758,00	41 534 756,47	39 928 772,02
Закупка товаров, работ и услуг для обеспечения государственных (муниципальных) нужд	1340200590	200	0503	3 638 198,00	3 096 937,00	3 235 768,02
Закупка товаров, работ и услуг для обеспечения государственных (муниципальных) нужд	1340220650	200	0503	700 000,00	0,00	0,00
Расходы на выплаты персоналу в целях обеспечения выполнения функций государственными (муниципальными) органами, казенными учреждениями, органами управления государственными внебюджетными фондами	1340220660	100	0503	317 476,00	317 476,00	317 476,00
Закупка товаров, работ и услуг для обеспечения государственных (муниципальных) нужд	1340220660	200	0503	28 964,00	0,00	0,00
Закупка товаров, работ и услуг для обеспечения государственных (муниципальных) нужд	134029Д062	200	0409	3 607 775,00	3 607 775,00	903 173,00
Закупка товаров, работ и услуг для обеспечения государственных (муниципальных) нужд	134029Д063	200	0409	20 000,00	0,00	0,00
Расходы на выплаты персоналу в целях обеспечения выполнения функций государственными (муниципальными) органами, казенными учреждениями, органами управления государственными внебюджетными фондами	134029Д190	100	0409	10 007 068,00	10 007 068,00	10 007 068,00
Закупка товаров, работ и услуг для обеспечения государственных (муниципальных) нужд	134029Д190	200	0409	3 627 580,00	1 175 894,00	1 175 894,00
Иные бюджетные ассигнования	134029Д190	800	0409	720 740,00	720 740,00	720 740,00
Расходы на выплаты персоналу в целях обеспечения выполнения функций государственными (муниципальными) органами, казенными учреждениями, органами управления государственными внебюджетными фондами	134029Д191	100	0409	21 375 437,00	21 375 437,00	21 375 437,00
Закупка товаров, работ и услуг для обеспечения государственных (муниципальных) нужд	134029Д196	200	0409	7 324 520,00	1 233 429,47	2 193 216,00
Муниципальная программа «Развитие образования на территории ЗАТО г. Радужный Владимирской области»	15			470 914 957,00	459 084 733,89	434 274 503,10
Мероприятия муниципальной программы, реализуемые в составе региональных и/или федеральных проектов	151			29 624 947,00	33 387 700,00	29 274 600,00
Мероприятия, реализуемые в составе регионального проекта «Содействие развитию системы дошкольного, общего и дополнительного образования», не входящего в состав федерального проекта, в части обеспечения деятельности групп продленного дня в муниципальных общеобразовательных организациях для обучающихся 1 классов	15101			428 400,00	447 300,00	447 300,00
Предоставление субсидий бюджетным, автономным учреждениям и иным некоммерческим организациям	151017147И	600	0702	203 500,00	203 500,00	203 500,00
Предоставление субсидий бюджетным, автономным учреждениям и иным некоммерческим организациям	151017147Л	600	0702	203 500,00	203 500,00	203 500,00
Предоставление субсидий бюджетным, автономным учреждениям и иным некоммерческим организациям	15101S147И	600	0702	10 700,00	20 150,00	20 150,00
Предоставление субсидий бюджетным, автономным учреждениям и иным некоммерческим организациям	15101S147Л	600	0702	10 700,00	20 150,00	20 150,00
Мероприятия, реализуемые в составе регионального проекта «Содействие развитию системы дошкольного, общего и дополнительного образования», не входящего в состав федерального проекта, в части подготовки муниципальных образовательных организаций к началу учебного года и оздоровительных лагерей к летнему периоду	15102			2 805 200,00	2 874 700,00	2 908 800,00
Предоставление субсидий бюджетным, автономным учреждениям и иным некоммерческим организациям	151027147Д	600	0701	667 000,00	0,00	663 000,00
Предоставление субсидий бюджетным, автономным учреждениям и иным некоммерческим организациям	151027147Л	600	0702	998 000,00	0,00	984 000,00
Предоставление субсидий бюджетным, автономным учреждениям и иным некоммерческим организациям	151027147Ц	600	0709	1 000 000,00	1 000 000,00	1 000 000,00
Предоставление субсидий бюджетным, автономным учреждениям и иным некоммерческим организациям	15102S147Д	600	0701	35 100,00	0,00	65 600,00
Предоставление субсидий бюджетным, автономным учреждениям и иным некоммерческим организациям	15102S147Л	600	0702	52 500,00	0,00	97 300,00
Предоставление субсидий бюджетным, автономным учреждениям и иным некоммерческим организациям	15102S147Ц	600	0709	52 600,00	98 900,00	98 900,00
Мероприятия, реализуемые в составе регионального проекта «Содействие развитию системы дошкольного, общего и дополнительного образования», не входящего в состав федерального проекта, в части финансового обеспечения мероприятий, возникающих в связи с доведением оплаты труда педагогических работников муниципальных образовательных учреждений муниципального образования	15103			2 041 747,00	2 173 700,00	2 175 800,00
Предоставление субсидий бюджетным, автономным учреждениям и иным некоммерческим организациям	151037147Ц	600	0703	1 888 239,00	1 888 239,00	1 888 239,00
Предоставление субсидий бюджетным, автономным учреждениям и иным некоммерческим организациям	15103S147Ц	600	0703	99 408,00	186 761,00	186 761,00
Предоставление субсидий бюджетным, автономным учреждениям и иным некоммерческим организациям	15103S147Ц	600	0709	54 100,00	98 700,00	100 800,00
Мероприятия, реализуемые в составе регионального проекта «Содействие развитию системы дошкольного, общего и дополнительного образования», не входящего в состав федерального проекта, в части организации отдыха детей в каникулярное время в лагерях, функционирующих на базе муниципальных образовательных учреждений	15104			1 539 600,00	1 483 700,00	1 534 400,00
Предоставление субсидий бюджетным, автономным учреждениям и иным некоммерческим организациям	151047147И	600	0709	243 000,00	221 000,00	234 500,00
Предоставление субсидий бюджетным, автономным учреждениям и иным некоммерческим организациям	151047147Л	600	0709	243 000,00	221 000,00	234 500,00
Предоставление субсидий бюджетным, автономным учреждениям и иным некоммерческим организациям	151047147Ц	600	0709	1 028 000,00	998 000,00	1 019 000,00
Предоставление субсидий бюджетным, автономным учреждениям и иным некоммерческим организациям	15104S147И	600	0709	12 800,00	21 850,00	23 200,00
Предоставление субсидий бюджетным, автономным учреждениям и иным некоммерческим организациям	15104S147Л	600	0709	12 800,00	21 850,00	23 200,00
Мероприятия, реализуемые в составе регионального проекта «Содействие развитию системы дошкольного, общего и дополнительного образования», не входящего в состав федерального проекта, в части организации отдыха детей в каникулярное время в загородном оздоровительном лагере	15105			1 052 600,00	1 098 900,00	1 098 900,00
Предоставление субсидий бюджетным, автономным учреждениям и иным некоммерческим организациям	151057147Ц	600	0709	1 000 000,00	1 000 000,00	1 000 000,00
Предоставление субсидий бюджетным, автономным учреждениям и иным некоммерческим организациям	15105S147Ц	600	0709	52 600,00	98 900,00	98 900,00
Мероприятия, реализуемые в составе регионального проекта «Содействие развитию системы дошкольного, общего и дополнительного образования», не входящего в состав федерального проекта, на приобретение транспортных средств для организации бесплатной перевозки обучающихся в муниципальных образовательных организациях	15106			0,00	4 200 000,00	0,00
Мероприятия, реализуемые в составе регионального проекта «Содействие развитию системы дошкольного, общего и дополнительного образования», не входящего в состав федерального проекта, в МБОУ СОШ №1	15116			4 904 902,00	4 584 022,00	4 584 022,00
Предоставление субсидий бюджетным, автономным учреждениям и иным некоммерческим организациям	15116L3041	600	0702	4 904 902,00	4 584 022,00	4 584 022,00
Мероприятия, реализуемые в составе регионального проекта «Содействие развитию системы дошкольного, общего и дополнительного образования», не входящего в состав федерального проекта, в МБОУ СОШ №2	15126			5 114 898,00	4 781 278,00	4 781 278,00
Предоставление субсидий бюджетным, автономным учреждениям и иным некоммерческим организациям	15126L3041	600	0702	5 114 898,00	4 781 278,00	4 781 278,00
Мероприятия, реализуемые в составе регионального проекта «Педагоги и наставники», входящего в состав федерального проекта	151Ю6			11 737 600,00	11 744 100,00	11 744 100,00
Предоставление субсидий бюджетным, автономным учреждениям и иным некоммерческим организациям	151Ю65050И	600	0702	156 270,00	156 270,00	156 270,00
Предоставление субсидий бюджетным, автономным учреждениям и иным некоммерческим организациям	151Ю65050Л	600	0702	78 130,00	78 130,00	78 130,00
Предоставление субсидий бюджетным, автономным учреждениям и иным некоммерческим организациям	151Ю65179И	600	0702	260 150,00	263 400,00	263 400,00
Предоставление субсидий бюджетным, автономным учреждениям и иным некоммерческим организациям	151Ю65179Л	600	0702	260 150,00	263 400,00	263 400,00
Предоставление субсидий бюджетным, автономным учреждениям и иным некоммерческим организациям	151Ю65303И	600	0702	5 093 519,00	5 093 519,00	5 093 519,00
Предоставление субсидий бюджетным, автономным учреждениям и иным некоммерческим организациям	151Ю65303Л	600	0702	5 889 381,00	5 889 381,00	5 889 381,00
Комплексы процессных мероприятий	154			441 290 010,00	425 697 033,89	404 999 903,10
Комплекс процессных мероприятий «Развитие дошкольного, общего и дополнительного образования»	15401			399 141 082,00	379 959 909,09	366 137 897,70
Предоставление субсидий бюджетным, автономным учреждениям и иным некоммерческим организациям	154010059Г	600	0701	11 833 086,00	10 758 289,40	8 205 347,00
Предоставление субсидий бюджетным, автономным учреждениям и иным некоммерческим организациям	154010059Д	600	0701	12 746 000,00	8 923 269,50	6 349 946,40
Предоставление субсидий бюджетным, автономным учреждениям и иным некоммерческим организациям	154010059И	600	0702	11 704 767,00	8 973 752,60	9 197 077,20
Предоставление субсидий бюджетным, автономным учреждениям и иным некоммерческим организациям	154010059Л	600	0702	13 059 004,00	10 686 994,10	10 991 695,10
Предоставление субсидий бюджетным, автономным учреждениям и иным некоммерческим организациям	154010059Ц	600	0703	5 843 721,00	3 479 817,60	1 641 845,40
Предоставление субсидий бюджетным, автономным учреждениям и иным некоммерческим организациям	154010069Ф	600	0703	3 339 014,00	3 339 014,00	0,00
Предоставление субсидий бюджетным, автономным учреждениям и иным некоммерческим организациям	154010069Ц	600	0703	2 447 634,00	2 447 634,00	2 447 634,00
Предоставление субсидий бюджетным, автономным учреждениям и иным некоммерческим организациям	154010159Ц	600	0703	5 673 335,00	5 673 335,00	5 673 335,00
Предоставление субсидий бюджетным, автономным учреждениям и иным некоммерческим организациям	154010169Ф	600	0703	3 895 517,00	3 895 517,00	3 895 517,00
Предоставление субсидий бюджетным, автономным учреждениям и иным некоммерческим организациям	154010169Ц	600	0703	4 168 073,00	4 168 073,00	4 168 073,00
Предоставление субсидий бюджетным, автономным учреждениям и иным некоммерческим организациям	154010259Г	600	0701	18 272 504,00	18 272 504,00	18 272 504,00
Предоставление субсидий бюджетным, автономным учреждениям и иным некоммерческим организациям	154010259Д	600	0701	18 623 396,00	18 623 396,00	18 623 396,00
Предоставление субсидий бюджетным, автономным учреждениям и иным некоммерческим организациям	154010259Ц	600	0703	3 265 904,00	3 265 904,00	3 265 904,00
Предоставление субсидий бюджетным, автономным учреждениям и иным некоммерческим организациям	154010269Ф	600	0703	2 040 509,00	2 040 509,00	2 040 509,00
Предоставление субсидий бюджетным, автономным учреждениям и иным некоммерческим организациям	154010269Ц	600	0703	2 252 533,00	2 252 533,00	2 252 533,00
Закупка товаров, работ и услуг для обеспечения государственных (муниципальных) нужд	1540120680	200	0709	200 000,00	67 466,89	0,00
Социальное обеспечение и иные выплаты населению	1540120690	300	0709	73 800,00	73 800,00	0,00
Предоставление субсидий бюджетным, автономным учреждениям и иным некоммерческим организациям	154012070Г	600	0701	46 100,00	0,00	46 100,00
Предоставление субсидий бюджетным, автономным учреждениям и иным некоммерческим организациям	154012070Д	600	0701	46 100,00	0,00	46 100,00
Предоставление субсидий бюджетным, автономным учреждениям и иным некоммерческим организациям	154012070И	600	0702	55 000,00	0,00	55 000,00
Предоставление субсидий бюджетным, автономным учреждениям и иным некоммерческим организациям	154012070Л	600	0702	55 000,00	0,00	55 000,00
Предоставление субсидий бюджетным, автономным учреждениям и иным некоммерческим организациям	154012070Ц	600	0703	44 820,00	0,00	44 820,00
Предоставление субсидий бюджетным, автономным учреждениям и иным некоммерческим организациям	154012073Г	600	0701	2 659 320,00	3 000 000,00	0,00
Предоставление субсидий бюджетным, автономным учреждениям и иным некоммерческим организациям	154012073И	600	0702	2 700 000,00	3 000 000,00	0,00
Предоставление субсидий бюджетным, автономным учреждениям и иным некоммерческим организациям	154012073Л	600	0702	3 600 100,00	4 200 000,00	0,00
Предоставление субсидий бюджетным, автономным учреждениям и иным некоммерческим организациям	154012074Г	600	0701	1 524 100,00	0,00	1 824 100,00
Предоставление субсидий бюджетным, автономным учреждениям и иным некоммерческим организациям	154012074Д	600	0701	1 466 225,00	0,00	1 781 925,00
Предоставление субсидий бюджетным, автономным учреждениям и иным некоммерческим организациям	154012074И	600	0702	2 255 468,00	0,00	1 149 001,80
Предоставление субсидий бюджетным, автономным учреждениям и иным некоммерческим организациям	154012074Л	600	0702	2 431 952,00	0,00	1 292 434,80
Социальное обеспечение и иные выплаты населению	1540170540	300	1003	289 800,00	289 800,00	289 800,00
Социальное обеспечение и иные выплаты населению	1540170560	300	1004	4 545 200,00	4 545 200,00	4 545 200,00
Социальное обеспечение и иные выплаты населению	1540170590	300	0702	358 200,00	358 200,00	358 200,00
Предоставление субсидий бюджетным, автономным учреждениям и иным некоммерческим организациям	1540171833	600	0701	35 537 101,00	35 537 101,00	35 537 101,00
Предоставление субсидий бюджетным, автономным учреждениям и иным некоммерческим организациям	1540171834	600	0701	3 701 366,00	3 701 366,00	3 701 366,00
Предоставление субсидий бюджетным, автономным учреждениям и иным некоммерческим организациям	1540171835	600	0701	35 537 101,00	35 537 101,00	35 537 101,00
Предоставление субсидий бюджетным, автономным учреждениям и иным некоммерческим организациям	1540171836	600	0701	4 598 265,00	4 598 265,00	4 598 265,00
Предоставление субсидий бюджетным, автономным учреждениям и иным некоммерческим организациям	1540171837	600	0702	51 868 033,00	51 868 033,00	51 868 033,00
Предоставление субсидий бюджетным, автономным учреждениям и иным некоммерческим организациям	1540171838	600	0702	23 812 123,00	23 812 123,00	23 812 123,00
Предоставление субсидий бюджетным, автономным учреждениям и иным некоммерческим организациям	1540171839	600	0702	67 653 957,00	67 653 957,00	67 653 957,00
Предоставление субсидий бюджетным, автономным учреждениям и иным некоммерческим организациям	154017183А	600	0702	28 012 825,00	28 012 825,00	28 012 825,00
Предоставление субсидий бюджетным, автономным учреждениям и иным некоммерческим организациям	154017183Г	600	0701	1 282 086,00	1 282 086,00	1 282 086,00
Предоставление субсидий бюджетным, автономным учреждениям и иным некоммерческим организациям	154017183Д	600	0701	1 172 776,00	1 172 776,00	1 172 776,00
Предоставление субсидий бюджетным, автономным учреждениям и иным некоммерческим организациям	154017183И	600	0702	2 089 084,00	2 089 084,00	2 089 084,00
Предоставление субсидий бюджетным, автономным учреждениям и иным некоммерческим организациям	154017183Л	600	0702	2 360 183,00	2 360 183,00	2 360 183,00
Комплекс процессных мероприятий «Выполнение управленческих функций, обеспечивающих стабильность работы подведомственных учреждений»	15402			21 777 495,00	21 612 176,00	21 019 176,00
Расходы на выплаты персоналу в целях обеспечения выполнения функций государственными (муниципальными) органами, казенными учреждениями, органами управления государственными внебюджетными фондами	1540200590	100	0709	9 895 096,00	9 895 096,00	9 895 096,00
Закупка товаров, работ и услуг для обеспечения государственных (муниципальных) нужд	1540200590	200	0709	758 319,00	593 000,00	0,00
Расходы на выплаты персоналу в целях обеспечения выполнения функций государственными (муниципальными) органами, казенными учреждениями, органами управления государственными внебюджетными фондами	1540200591	100	0709	11 124 080,00	11 124 080,00	11 124 080,00
Комплекс процессных мероприятий «Совершенствование организации отдыха и оздоровления детей и подростков»	15403			3 299 433,00	2 853 348,80	2 870 629,40
Предоставление субсидий бюджетным, автономным учреждениям и иным некоммерческим организациям	154030059Ц	600	0709	469 133,00	485 748,80	503 029,40
Предоставление субсидий бюджетным, автономным учреждениям и иным некоммерческим организациям	154030259Ц	600	0709	2 367 600,00	2 367 600,00	2 367 600,00
Предоставление субсидий бюджетным, автономным учреждениям и иным некоммерческим организациям	154032075И	600	0709	231 350,00	0,00	0,00
Предоставление субсидий бюджетным, автономным учреждениям и иным некоммерческим организациям	154032075Л	600	0709	231 350,00	0,00	0,00
Комплекс процессных мероприятий «Обеспечение защиты прав и интересов детей-сирот и детей, оставшихся без попечения родителей»	15404			17 072 000,00	21 271 600,00	14 972 200,00
Закупка товаров, работ и услуг для обеспечения государственных (муниципальных) нужд	1540470650	200	1004	60 000,00	60 000,00	60 000,00
Социальное обеспечение и иные выплаты населению	1540470650	300	1004	14 912 200,00	14 912 200,00	14 912 200,00
Капитальные вложения в объекты государственной (муниципальной) собственности	1540471420	400	1004	2 099 800,00	6 299 400,00	0,00

(ПРОДОЛЖЕНИЕ НА СТР. 21)

(НАЧАЛО НА СТР. 20)

Муниципальная программа «Культура, спорт и национальная политика на территории ЗАТО г. Радужный Владимирской области»	16			130 829 056,10	117 727 760,15	121 676 525,50
Мероприятия муниципальной программы, реализуемые в составе региональных и/или федеральных проектов	161			38 161 548,00	39 245 328,00	37 738 838,00
Мероприятия, реализуемые в составе регионального проекта «Развитие муниципальных общедоступных библиотек области», не входящего в состав федерального проекта	16101			76 737,00	78 105,00	78 105,00
Предоставление субсидий бюджетным, автономным учреждениям и иным некоммерческим организациям	16101L5192	600	0801	3 837,00	3 905,00	3 905,00
Предоставление субсидий бюджетным, автономным учреждениям и иным некоммерческим организациям	16101R5192	600	0801	72 900,00	74 200,00	74 200,00
Мероприятия, реализуемые в составе регионального проекта «Обеспечение условий реализации Программы», не входящего в состав федерального проекта	16102			31 090 948,00	33 564 091,00	32 457 582,00
Предоставление субсидий бюджетным, автономным учреждениям и иным некоммерческим организациям	16102S0390	600	0703	9 809 028,00	10 589 292,00	10 240 195,00
Предоставление субсидий бюджетным, автономным учреждениям и иным некоммерческим организациям	16102S0390	600	0801	21 281 920,00	22 974 799,00	22 217 387,00
Мероприятия, реализуемые в составе регионального проекта «Содействие развитию системы дошкольного, общего и дополнительного образования», не входящего в состав федерального проекта	16103			1 095 553,00	1 143 700,00	1 143 700,00
Предоставление субсидий бюджетным, автономным учреждениям и иным некоммерческим организациям	161037147Ф	600	0703	1 040 761,00	1 040 761,00	1 040 761,00
Предоставление субсидий бюджетным, автономным учреждениям и иным некоммерческим организациям	16103S147Ф	600	0703	54 792,00	102 939,00	102 939,00
Мероприятия, реализуемые в составе регионального проекта «Развитие физкультурно-спортивных организаций на территории Владимирской области», не входящего в состав федерального проекта	16104			5 014 210,00	4 459 432,00	4 059 451,00
Предоставление субсидий бюджетным, автономным учреждениям и иным некоммерческим организациям	1610471700	600	1103	31 326,00	81 164,00	58 866,00
Предоставление субсидий бюджетным, автономным учреждениям и иным некоммерческим организациям	16104L2280	600	1103	112 979,00	0,00	0,00
Предоставление субсидий бюджетным, автономным учреждениям и иным некоммерческим организациям	16104R2280	600	1103	2 146 600,00	0,00	0,00
Предоставление субсидий бюджетным, автономным учреждениям и иным некоммерческим организациям	16104S1700	600	1103	2 723 305,00	4 378 268,00	4 000 585,00
Мероприятия муниципальной программы, реализуемые в составе регионального проекта, не входящего в состав федерального проекта «Развитие искусства и творчества» государственной программы Владимирской области «Развитие культуры»	16106			884 100,00	0,00	0,00
Предоставление субсидий бюджетным, автономным учреждениям и иным некоммерческим организациям	16106L4670	600	0801	44 200,00	0,00	0,00
Предоставление субсидий бюджетным, автономным учреждениям и иным некоммерческим организациям	16106R4670	600	0801	839 900,00	0,00	0,00
Комплексы процессных мероприятий	164			92 667 508,10	78 482 432,15	83 937 687,50
Комплекс процессных мероприятий «Культура»	16401			74 743 442,20	64 454 020,35	71 369 206,50
Расходы на выплаты персоналу в целях обеспечения выполнения функций государственными (муниципальными) органами, казенными учреждениями, органами управления государственными внебюджетными фондами	1640100590	100	0804	5 837 387,00	5 837 387,00	5 837 387,00
Закупка товаров, работ и услуг для обеспечения государственных (муниципальных) нужд	1640100590	200	0804	631 400,00	626 400,00	626 400,00
Расходы на выплаты персоналу в целях обеспечения выполнения функций государственными (муниципальными) органами, казенными учреждениями, органами управления государственными внебюджетными фондами	1640100591	100	0804	7 239 224,00	7 239 224,00	7 239 224,00
Расходы на выплаты персоналу в целях обеспечения выполнения функций государственными (муниципальными) органами, казенными учреждениями, органами управления государственными внебюджетными фондами	1640100592	100	0804	10 159 225,00	10 159 225,00	10 159 225,00
Предоставление субсидий бюджетным, автономным учреждениям и иным некоммерческим организациям	164010059П	600	0703	2 223 511,10	2 262 396,80	2 316 864,00
Предоставление субсидий бюджетным, автономным учреждениям и иным некоммерческим организациям	164010059Ч	600	0801	2 699 942,00	804 378,70	2 827 517,00
Предоставление субсидий бюджетным, автономным учреждениям и иным некоммерческим организациям	164010059Ш	600	0801	2 044 999,00	416 953,40	2 093 054,80
Предоставление субсидий бюджетным, автономным учреждениям и иным некоммерческим организациям	164010059Э	600	0801	1 335 690,80	1 298 418,50	1 307 626,40
Предоставление субсидий бюджетным, автономным учреждениям и иным некоммерческим организациям	164010059Ю	600	0801	318 570,00	336 785,20	265 570,00
Предоставление субсидий бюджетным, автономным учреждениям и иным некоммерческим организациям	164010059Я	600	0801	5 772 938,30	2 919 439,75	5 006 417,30
Предоставление субсидий бюджетным, автономным учреждениям и иным некоммерческим организациям	164010159П	600	0703	5 246 134,00	4 465 870,00	4 814 967,00
Предоставление субсидий бюджетным, автономным учреждениям и иным некоммерческим организациям	164010159Ч	600	0801	4 470 322,00	3 895 769,00	4 152 830,00
Предоставление субсидий бюджетным, автономным учреждениям и иным некоммерческим организациям	164010159Ш	600	0801	3 113 260,00	2 713 125,00	2 892 150,00
Предоставление субсидий бюджетным, автономным учреждениям и иным некоммерческим организациям	164010159Ю	600	0801	2 394 815,00	2 087 019,00	2 224 730,00
Предоставление субсидий бюджетным, автономным учреждениям и иным некоммерческим организациям	164010159Я	600	0801	3 193 087,00	2 782 692,00	2 966 307,00
Предоставление субсидий бюджетным, автономным учреждениям и иным некоммерческим организациям	164010259П	600	0703	4 841 470,00	4 841 470,00	4 841 470,00
Предоставление субсидий бюджетным, автономным учреждениям и иным некоммерческим организациям	164010259Ч	600	0801	2 923 812,00	2 923 812,00	2 923 812,00
Предоставление субсидий бюджетным, автономным учреждениям и иным некоммерческим организациям	164010259Ш	600	0801	2 923 813,00	2 923 813,00	2 923 813,00
Предоставление субсидий бюджетным, автономным учреждениям и иным некоммерческим организациям	164010259Э	600	0801	1 949 210,00	1 949 210,00	1 949 210,00
Предоставление субсидий бюджетным, автономным учреждениям и иным некоммерческим организациям	164010259Ю	600	0801	1 009 022,00	1 009 022,00	1 009 022,00
Предоставление субсидий бюджетным, автономным учреждениям и иным некоммерческим организациям	164010259Я	600	0801	1 949 210,00	1 949 210,00	1 949 210,00
Закупка товаров, работ и услуг для обеспечения государственных (муниципальных) нужд	1640120800	200	0801	2 348 000,00	894 000,00	924 000,00
Закупка товаров, работ и услуг для обеспечения государственных (муниципальных) нужд	1640120840	200	0801	53 000,00	53 000,00	53 000,00
Социальное обеспечение и иные выплаты населению	1640171960	300	0804	65 400,00	65 400,00	65 400,00
Комплекс процессных мероприятий «Развитие физической культуры и спорта»	16402			17 863 065,90	13 975 411,80	12 515 481,00
Предоставление субсидий бюджетным, автономным учреждениям и иным некоммерческим организациям	164020059Ф	600	0703	9 435 479,90	5 575 972,80	4 096 042,00
Предоставление субсидий бюджетным, автономным учреждениям и иным некоммерческим организациям	164020159Ф	600	0703	2 536 511,00	2 488 364,00	2 488 364,00
Предоставление субсидий бюджетным, автономным учреждениям и иным некоммерческим организациям	164020259Ф	600	0703	1 680 857,00	1 680 857,00	1 680 857,00
Предоставление субсидий бюджетным, автономным учреждениям и иным некоммерческим организациям	164020259Ф	600	1103	3 680 218,00	3 680 218,00	3 680 218,00
Закупка товаров, работ и услуг для обеспечения государственных (муниципальных) нужд	1640220820	200	1102	408 000,00	408 000,00	408 000,00
Расходы на выплаты персоналу в целях обеспечения выполнения функций государственными (муниципальными) органами, казенными учреждениями, органами управления государственными внебюджетными фондами	1640220830	100	1102	52 000,00	52 000,00	52 000,00
Закупка товаров, работ и услуг для обеспечения государственных (муниципальных) нужд	1640220830	200	1102	70 000,00	90 000,00	110 000,00
Комплекс процессных мероприятий «Повышение правовой культуры населения»	16404			8 000,00	0,00	0,00
Закупка товаров, работ и услуг для обеспечения государственных (муниципальных) нужд	1640420850	200	0801	8 000,00	0,00	0,00
Комплекс процессных мероприятий «Реализация государственной национальной политики»	16405			53 000,00	53 000,00	53 000,00
Закупка товаров, работ и услуг для обеспечения государственных (муниципальных) нужд	1640520860	200	0801	53 000,00	53 000,00	53 000,00
Муниципальная программа «Создание благоприятных условий для развития молодого поколения на территории ЗАТО г. Радужный Владимирской области»	17			2 800 398,00	1 636 964,60	2 048 180,50
Мероприятия муниципальной программы, реализуемые в составе муниципальных проектов, не входящих в состав региональных и/или федеральных проектов	172			997 756,00	1 002 012,60	513 688,50
Содержание и обслуживание здания молодежного пространства «Притяжение»	17202			997 756,00	1 002 012,60	513 688,50
Закупка товаров, работ и услуг для обеспечения государственных (муниципальных) нужд	1720200590	200	0709	898 484,00	904 000,60	416 936,50
Иные бюджетные ассигнования	1720200590	800	0709	99 272,00	98 012,00	96 752,00
Комплексы процессных мероприятий	174			1 802 642,00	634 952,00	1 534 492,00
Комплекс процессных мероприятий «Организация досуга и воспитание детей и молодежи»	17401			230 000,00	0,00	0,00
Закупка товаров, работ и услуг для обеспечения государственных (муниципальных) нужд	1740120870	200	0707	200 000,00	0,00	0,00
Социальное обеспечение и иные выплаты населению	1740120890	300	0707	30 000,00	0,00	0,00
Комплекс процессных мероприятий «Временная занятость детей и молодёжи»	17402			1 572 642,00	634 952,00	1 534 492,00
Расходы на выплаты персоналу в целях обеспечения выполнения функций государственными (муниципальными) органами, казенными учреждениями, органами управления государственными внебюджетными фондами	1740220910	100	0401	634 952,00	634 952,00	634 952,00
Предоставление субсидий бюджетным, автономным учреждениям и иным некоммерческим организациям	174022091И	600	0401	45 880,00	0,00	45 880,00
Предоставление субсидий бюджетным, автономным учреждениям и иным некоммерческим организациям	174022091Л	600	0401	61 180,00	0,00	61 190,00
Предоставление субсидий бюджетным, автономным учреждениям и иным некоммерческим организациям	174022091Ц	600	0401	153 630,00	0,00	115 470,00
Иные бюджетные ассигнования	1740260030	800	0401	677 000,00	0,00	677 000,00
Муниципальная программа «Благоустройство территории ЗАТО г. Радужный Владимирской области»	18			44 051 503,18	39 189 748,25	29 898 498,93
Мероприятия муниципальной программы, реализуемые в составе региональных и/или федеральных проектов	181			21 042 973,18	15 439 930,25	6 920 210,53
Мероприятия, реализуемые в составе регионального проекта «Благоустройство дворовых и прилегающих территорий», не входящего в состав федерального проекта	18101			14 199 499,50	8 519 719,72	0,00
Закупка товаров, работ и услуг для обеспечения государственных (муниципальных) нужд	18101S2640	200	0503	14 199 499,50	8 519 719,72	0,00
Мероприятия, реализуемые в составе регионального проекта «Формирование комфортной городской среды», входящего в состав федерального проекта	181И4			6 843 473,68	6 920 210,53	6 920 210,53
Закупка товаров, работ и услуг для обеспечения государственных (муниципальных) нужд	181И455550	200	0503	6 843 473,68	6 920 210,53	6 920 210,53
Комплексы процессных мероприятий	184			23 008 530,00	23 749 818,00	22 978 288,40
Комплекс процессных мероприятий «Комфортная городская среда»	18401			1 538 000,00	1 538 000,00	1 538 000,00
Закупка товаров, работ и услуг для обеспечения государственных (муниципальных) нужд	1840120930	200	0503	1 250 000,00	1 250 000,00	1 250 000,00
Закупка товаров, работ и услуг для обеспечения государственных (муниципальных) нужд	1840120940	200	0503	288 000,00	288 000,00	288 000,00
Комплекс процессных мероприятий «Техническое обслуживание, ремонт и модернизация уличного освещения»	18402			21 365 130,00	22 106 418,00	21 334 888,40
Закупка товаров, работ и услуг для обеспечения государственных (муниципальных) нужд	1840220980	200	0503	2 832 930,00	2 832 930,00	1 290 460,90
Закупка товаров, работ и услуг для обеспечения государственных (муниципальных) нужд	1840220990	200	0503	18 532 200,00	19 273 488,00	20 044 427,50
Комплекс процессных мероприятий «Обеспечение эпизоотического и ветеринарно-санитарного благополучия на территории ЗАТО г.Радужный Владимирской области»	18403			105 400,00	105 400,00	105 400,00
Другие общегосударственные вопросы	1840373170	200	0405	105 400,00	105 400,00	105 400,00
по непрограммным расходам:				65 845 248,00	48 971 018,00	48 971 018,00
Глава города ЗАТО г. Радужный Владимирской области	90			6 082 057,00	6 082 057,00	6 082 057,00
Обеспечение деятельности главы города ЗАТО г. Радужный Владимирской области	909			6 082 057,00	6 082 057,00	6 082 057,00
Расходы на обеспечение функций органов местного самоуправления	9090000190			6 082 057,00	6 082 057,00	6 082 057,00
Расходы на выплаты персоналу в целях обеспечения выполнения функций государственными (муниципальными) органами, казенными учреждениями, органами управления государственными внебюджетными фондами	9090000190	100	0102	6 082 057,00	6 082 057,00	6 082 057,00
Совет народных депутатов ЗАТО г. Радужный Владимирской области	95			2 735 072,00	2 735 072,00	2 735 072,00
Обеспечение деятельности заместителя председателя Совета народных депутатов ЗАТО г. Радужный Владимирской области	952			1 830 395,00	1 830 395,00	1 830 395,00
Расходы на обеспечение функций органов местного самоуправления	9520000190			1 830 395,00	1 830 395,00	1 830 395,00
Расходы на выплаты персоналу в целях обеспечения выполнения функций государственными (муниципальными) органами, казенными учреждениями, органами управления государственными внебюджетными фондами	9520000190	100	0103	1 830 395,00	1 830 395,00	1 830 395,00
Обеспечение деятельности Совета народных депутатов ЗАТО г. Радужный Владимирской области	959			904 677,00	904 677,00	904 677,00
Расходы на обеспечение функций органов местного самоуправления	9590000190			904 677,00	904 677,00	904 677,00
Расходы на выплаты персоналу в целях обеспечения выполнения функций государственными (муниципальными) органами, казенными учреждениями, органами управления государственными внебюджетными фондами	9590000190	100	0103	904 677,00	904 677,00	904 677,00
Реализация функций иных органов местного самоуправления	99			57 028 119,00	40 153 889,00	40 153 889,00
Иные непрограммные мероприятия	999			57 028 119,00	40 153 889,00	40 153 889,00
Расходы на обеспечение функций органов местного самоуправления	9990000190			33 948 449,00	33 873 489,00	33 873 489,00
Расходы на выплаты персоналу в целях обеспечения выполнения функций государственными (муниципальными) органами, казенными учреждениями, органами управления государственными внебюджетными фондами	9990000190	100	0104	14 975 254,00	14 943 854,00	14 943 854,00
Расходы на выплаты персоналу в целях обеспечения выполнения функций государственными (муниципальными) органами, казенными учреждениями, органами управления государственными внебюджетными фондами	9990000190	100	0106	7 648 762,00	7 605 202,00	7 605 202,00
Расходы на выплаты персоналу в целях обеспечения выполнения функций государственными (муниципальными) органами, казенными учреждениями, органами управления государственными внебюджетными фондами	9990000190	100	0113	7 450 457,00	7 450 457,00	7 450 457,00
Расходы на выплаты персоналу в целях обеспечения выполнения функций государственными (муниципальными) органами, казенными учреждениями, органами управления государственными внебюджетными фондами	9990000190	100	0709	3 854 476,00	3 854 476,00	3 854 476,00
Закупка товаров, работ и услуг для обеспечения государственных (муниципальных) нужд	9990000190	200	0106	3 000,00	3 000,00	3 000,00
Закупка товаров, работ и услуг для обеспечения государственных (муниципальных) нужд	9990000190	200	0113	16 500,00	16 500,00	16 500,00
Осуществление полномочий по составлению (изменению) списков кандидатов в присяжные заседатели федеральных судов общей юрисдикции в Российской Федерации	9990051200			1 800,00	2 000,00	2 000,00
Закупка товаров, работ и услуг для обеспечения государственных (муниципальных) нужд	9990051200	200	0105	1 800,00	2 000,00	2 000,00
Осуществление полномочий Российской Федерации на государственную регистрацию актов гражданского состояния	9990059300			1 918 000,00	1 918 000,00	1 918 000,00
Расходы на выплаты персоналу в целях обеспечения выполнения функций государственными (муниципальными) органами, казенными учреждениями, органами управления государственными внебюджетными фондами	9990059300	100	0304	1 608 400,00	1 608 400,00	1 608 400,00
Закупка товаров, работ и услуг для обеспечения государственных (муниципальных) нужд	9990059300	200	0304	309 600,00	309 600,00	309 600,00
Обеспечение деятельности комиссий по делам несовершеннолетних и защите их прав	9990070010			1 117 500,00	1 117 500,00	1 117 500,00
Расходы на выплаты персоналу в целях обеспечения выполнения функций государственными (муниципальными) органами, казенными учреждениями, органами управления государственными внебюджетными фондами	9990070010	100	0104	1 049 400,00	1 049 400,00	1 049 400,00
Закупка товаров, работ и услуг для обеспечения государственных (муниципальных) нужд	9990070010	200	0104	68 100,00	68 100,00	68 100,00
Осуществление отдельных государственных полномочий по вопросам административного законодательства	9990070020			814 000,00	814 000,00	814 000,00
Расходы на выплаты персоналу в целях обеспечения выполнения функций государственными (муниципальными) органами, казенными учреждениями, органами управления государственными внебюджетными фондами	9990070020	100	0104	734 600,00	734 600,00	734 600,00
Закупка товаров, работ и услуг для обеспечения государственных (муниципальных) нужд	9990070020	200	0104	79 400,00	79 400,00	79 400,00
Обеспечение полномочий по организации и осуществлению деятельности по опеке и попечительству в отношении несовершеннолетних граждан	9990070070			2 428 900,00	2 428 900,00	2 428 900,00
Расходы на выплаты персоналу в целях обеспечения выполнения функций государственными (муниципальными) органами, казенными учреждениями, органами управления государственными внебюджетными фондами	9990070070	100	1006	2 200 026,00	2 200 026,00	2 200 026,00
Закупка товаров, работ и услуг для обеспечения государственных (муниципальных) нужд	9990070070	200	1006	228 874,00	228 874,00	228 874,00

(ПРОДОЛЖЕНИЕ НА СТР. 22)

(НАЧАЛО НА СТР. 21)

Приложение № 7
к решению Совета народных депутатов
ЗАТО г. Радужный Владимирской области
от №

Распределение бюджетных ассигнований на исполнение адресной инвестиционной программы развития ЗАТО г. Радужный Владимирской области на 2027 год и на плановый период 2028 и 2029 годов

руб.

Наименование показателя	Код ведомства	Код раздела, подраздела	Код целевой статьи	Код группы вида расхода	Сумма на 2027 год	Сумма на 2028 год	Сумма на 2029 год
ВСЕГО РАСХОДОВ:					11 956 852,63	8 797 294,74	3 516 842,11
Управление образования администрации ЗАТО г. Радужный Владимирской области	770				2 099 800,00	6 299 400,00	0,00
Предоставление жилых помещений детям-сиротам и детям, оставшимся без попечения родителей, лицам из их числа по договорам найма специализированных жилых помещений	770	1004	1540471420	400	2 099 800,00	6 299 400,00	0,00
Муниципальное казенное учреждение «Городской комитет муниципального хозяйства ЗАТО г. Радужный Владимирской области»	733				9 857 052,63	2 497 894,74	3 516 842,11
Строительство социального жилья и приобретение жилых помещений для граждан, нуждающихся в улучшении жилищных условий	733	0501	07105S0090	400	492 852,63	124 894,74	175 842,11
	733	0501	0710570090	400	9 364 200,00	2 373 000,00	3 341 000,00

ПОСТАНОВЛЕНИЯ

ГЛАВЫ ГОРОДА ЗАКРЫТОГО АДМИНИСТРАТИВНО-ТЕРРИТОРИАЛЬНОГО ОБРАЗОВАНИЯ Г. РАДУЖНЫЙ ВЛАДИМИРСКОЙ ОБЛАСТИ

ПОСТАНОВЛЕНИЕ

23.10.2026 **№ 1430**

О ВНЕСЕНИИ ИЗМЕНЕНИЙ В ПРИЛОЖЕНИЕ К ПОСТАНОВЛЕНИЮ АДМИНИСТРАЦИИ ЗАТО Г. РАДУЖНЫЙ ВЛАДИМИРСКОЙ ОБЛАСТИ ОТ 07.11.2023 № 1478 «ОБ УТВЕРЖДЕНИИ МУНИЦИПАЛЬНОЙ ПРОГРАММЫ «ДОРОЖНОЕ ХОЗЯЙСТВО НА ТЕРРИТОРИИ ЗАТО Г. РАДУЖНЫЙ ВЛАДИМИРСКОЙ ОБЛАСТИ»»

В рамках реализации полномочий органов местного самоуправления, предусмотренных Федеральным законом от 06.10.2003 года № 131-ФЗ «Об общих принципах организации местного самоуправления в Российской Федерации», Федеральным законом от 20.03.2025 №33-ФЗ «Об общих принципах организации местного самоуправления в единой системе публичной власти», в целях реализации постановления администрации ЗАТО г. Радужный Владимирской области от 23.08.2018 № 1175 «Об утверждении Порядка разработки проекта бюджета ЗАТО г. Радужный Владимирской области на очередной финансовый год и плановый период», согласно постановлению администрации ЗАТО г. Радужный Владимирской области от 21.08.2023 №1074 «Об утверждении Положения о порядке разработки, реализации и оценки эффективности муниципальных программ муниципального образования ЗАТО г. Радужный Владимирской области» и постановлению администрации ЗАТО г. Радужный Владимирской области от 19.08.2026 № 1049 «Об утверждении перечня муниципальных программ на территории ЗАТО г Радужный Владимирской области, подлежащих разработке», руководствуясь Бюджетным кодексом Российской Федерации и статьей 36 Устава муниципального образования ЗАТО г. Радужный Владимирской области,

П О С Т А Н О В Л Я Ю:

1. Внести изменения в приложение к постановлению администрации ЗАТО г. Радужный Владимирской области от 07.11.2023 № 1478 «Об утверждении муниципальной программы «Дорожное хозяйство на территории ЗАТО г.Радужный Владимирской области»», изложив его в новой редакции согласно приложению к настоящему постановлению.

2. Контроль за исполнением настоящего постановления возложить на заместителя главы администрации города по городскому хозяйству.

3. Настоящее постановление вступает в силу с 01 января 2027 года и подлежит официальному опубликованию в информационном бюллетене администрации ЗАТО г. Радужный Владимирской области «Радуга – информ».

ГЛАВА ГОРОДА **С.В. ЛИСЕЦКИЙ**

Приложение
к постановлению администрации
ЗАТО г. Радужный Владимирской области
от 23.10.2026 № 1430

МУНИЦИПАЛЬНАЯ ПРОГРАММА
«Дорожное хозяйство на территории
ЗАТО г. Радужный Владимирской области»

Стратегические приоритеты в сфере реализации
муниципальной программы

1. Оценка текущего состояния в сфере дорожного хозяйства

Программа подготовлена на основе анализа существующего состояния улично-дорожной сети города. Актуальность разработки программы обусловлена как социальными, так и экономическими факторами и направлена на повышение эффективности работ по благоустройству территорий и создание комфортной среды проживания.

Жилая территория города очень компактна. Она разбита на четыре квартала, из которых 1-й квартал застроен полностью, застройка 3-го квартала ещё продолжается, а 2-й и 4-й кварталы на стадии проекта.

Программа содержит характеристики и механизм реализации мероприятий по развитию и содержанию состояния улично-дорожной сети ЗАТО г. Радужный Владимирской области на период с 2024 по 2029 гг.

Разработка и реализация программы позволят комплексно подойти к развитию улично-дорожной сети, искусственных сооружений, технических средств организации дорожного движения, обеспечить их согласованное развитие и функционирование, соответственно, более эффективное использование финансовых и материальных ресурсов. Процесс совершенствования улично-дорожной сети окажет существенное влияние на социально-экономическое развитие ЗАТО г. Радужный Владимирской области.

Улично-дорожная сеть занимает важнейшее место в производственной инфраструктуре каждого муниципального образования. Это основа транспортного обслуживания и архитектурно-планировочной структуры, оказывающая огромное влияние на развитие других отраслей экономики. Основные требования, предъявляемые к улично-дорожной сети – обеспечение удобства и безопасности движения транспорта и пешеходов, создание оптимальных санитарно-гигиенических и бытовых условий для населения.

Протяженность улично-дорожной сети автомобильных дорог общего пользования местного значения ЗАТО г. Радужный Владимирской области составляет 31,256 км, площадь – 211 396 м^2, из них:

а) категории II: всего – 0,491 км;
б) категории III: всего – 6,601 км;
в) категории IV: всего – 9,164 км, из них: - с бортовым камнем – 2,903 км; - с обочиной – 6,261 км;
г) категории V: всего – 15,000 км, из них: - с бортовым камнем –6,042 км; с обочиной – 8,958 км»;
д) обочины общей площадью – 71 520 м^2.

Одной из проблем развития города является содержание, восстановление и ремонт улично-дорожной сети и объектов благоустройства. В настоящее время улично-дорожная сеть города находится в сложном положении. Качество дорожных покрытий большинства дорог и подъездов к жилым домам не соответствует эксплуатационным требованиям, так как их капитальный ремонт не производился длительное время.

Увеличение количества транспорта у жителей города в сочетании с недостатками эксплуатационного состояния улично-дорожной сети требует комплексного подхода и принятия неотложных мер по ремонту дорог, совершенствованию организации дорожного движения.

Для экологического и эстетического уровня благоустройства города необходим покос травы на газонах первого и третьего квартала два раза в сезон.

2. Описание приоритетов и целей муниципальной программы

Основные цели программы: обеспечение охраны жизни, здоровья граждан, повышение гарантий их законных прав на безопасные условия движения на дорогах; повышение качественного уровня жизни населения города, улучшение внешнего облика города и условий проживания горожан; обеспечение доли дорожной сети в городских агломерациях, соответствующей нормативным требованиям и реализация расходов на приведение в нормативное состояние сети автомобильных дорог общего пользования местного значения городской агломерации в рамках реализации национального проекта «Безопасные качественные дороги», повышение уровня комфортности проживания населения.

Приоритеты политики в сфере дорожного хозяйства ЗАТО г. Радужный Владимирской области определены в соответствии с приоритетами и целями государственной политики, установленными на федеральном уровне регионального проекта «Региональная и местная дорожная сеть», федерального проекта «Дорожная сеть», национального проекта «Безопасные качественные дороги», государственной программы Владимирской области «Дорожное хозяйство Владимирской области». С 2019 года по 2024 год было отремонтировано 3,701 километров дорог общего пользования местного значения на сумму 41 451,35506 тыс. рублей.

3. Задачи муниципальной программы

Основные задачи:

- обеспечение комфортного проживания населения и безопасности дорожного движения на территории ЗАТО г. Радужный Владимирской области за счет проведения работ, связанных с приведением в нормативное состояние улично-дорожной сети и объектов благоустройства;
- снижение доли улично-дорожной сети города, не соответствующих нормативным требованиям;
- повышение эффективности расходования средств областного и городского бюджета на приведение в нормативное состояние улично-дорожной сети;
- реализация расходов на приведение в нормативное состояние сети автомобильных дорог общего пользования местного значения городской агломерации в рамках реализации национального проекта «Безопасные качественные дороги»
- создание временных рабочих мест, имеющих полезную направленность в содействии улучшения экологической обстановки;
- обеспечение комфортного проживания населения и безопасности дорожного движения на территории города за счет создания и развития системы мероприятий по своевременному и качественному проведению работ, связанных с приведением в нормативное состояние улично-дорожной сети;
- обеспечение экологической безопасности населения;
- улучшение санитарно-эпидемиологического состояния городских территорий.

ПАСПОРТ

Муниципальной программы
«Дорожное хозяйство на территории ЗАТО г. Радужный Владимирской области»
1. Основные положения

Куратор муниципальной программы	Заместитель главы администрации города по городскому хозяйству Вадим Анатольевич Попов
Ответственный исполнитель муниципальной программы	Муниципальное казенное учреждение «Дорожник» (далее по тексту МКУ «Дорожник» Начальник Куриленко Александр Владимирович
Период реализации	Этап I: 2024 год –2029 год
Цели муниципальной программы	- обеспечение безопасности дорожного движения; - повышение уровня благоустройства города; - достижение результатов национального проекта «Безопасные качественные дороги» направленного на реализацию мероприятий по обеспечению безопасности дорожного движения»
Направления(подпрограммы)	Программа реализуется на основе следующих подпрограмм: 1. Подпрограмма «Ремонт автомобильных дорог общего пользования местного значения на территории ЗАТО г. Радужный Владимирской области»; 2. Подпрограмма «Содержание дорог и объектов благоустройства на территории ЗАТО г. Радужный Владимирской области»
Объемы финансового обеспечения за весь период реализации	Общий объем финансирования – 491 366,35373 тыс. руб., в том числе: 2024 год – 80 743,25850 тыс. руб. 2025 год – 70 609,60713 тыс. руб. 2026 год – 89 407,76910 тыс. руб. 2027 год – 85 561,26700 тыс. руб. 2028 год – 83 874,52700 тыс. руб. 2029 год – 81 169,92500 тыс. руб.
Ожидаемые конечные результаты, направленные на достижение национальных целей, а также на показатели, направленные на достижение общественно значимых результатов и задач (связь с соответствующими указанными целями показателями), обеспечение безопасности населения	Реализация программы должна обеспечить улучшение потребительских свойств улично-дорожной сети и объектов благоустройства за счет надлежащего содержания и проведения ремонта. Показателем социально-экономической эффективности будет являться создание комфортной среды для проживания населения, положительное воздействие на экономику, социальную сферу и экологическую ситуацию ЗАТО г. Радужный Владимирской области. Кроме этого реализация мероприятий программы позволит снизить эксплуатационные затраты на содержание старого оборудования детских, спортивных и хозяйственных площадок, будет способствовать укреплению здоровья и воспитанию детей, обеспечит полноценный отдых и улучшение бытовых условий жителей города, улучшит экологическую среду города.

2. Показатели муниципальной программы
«Дорожное хозяйство на территории ЗАТО г. Радужный Владимирской области»

№ п/п	Наименование показателя	Единица измерения (по ОКЕИ)	Базовое значение	Период, год					Документ	Ответственный за достижение показателя	Связь с показателями национальных целей	Информационная система
				2025	2026	2027	2028	2029				
1	2	3	4	5	6	7	8	9	10	11	12	13
Цель муниципальной программы: обеспечение безопасности дорожного движения; повышение уровня благоустройства города; достижение результатов национального проекта «Безопасные качественные дороги» направленного на реализацию мероприятий по обеспечению безопасности дорожного движения»												
1.	Приведение в нормативное состояние улично-дорожной сети, в том числе:								Постановление администрации области от 17.10.2013 № 1155 «О государственной программе «Дорожное хозяйство Владимирской области» (в ред. от 11.08.2023 №573)	МКУ «Дорожник»		ФИС СП ГАС «Управление»
1.1	ремонт дорог	км	1,778	1,796	1,13	1,58	1,5	1,5				
1.2	ремонт тротуаров	п.м	0	0	0	0	0	0				
1.3	ремонт искусственных сооружений	п.м	0	0	0	0	0	0			Снижение доли улично-дорожной сети, не соответствующей нормативным требованиям; повышение уровня безопасности дорожного движения	
2.	Протяженность автомобильных дорог местного значения, отвечающая нормативным требованиям	км	26,2	26,2	26,2	26,2	26,2	26,2		МКУ «Дорожник»		
3.	Доля автомобильных дорог местного значения, отвечающая нормативным требованиям	%	83,7	83,7	83,7	83,7	83,7	83,7		МКУ «Дорожник»		
4.	Обслуживание тротуаров, пешеходных дорожек, площадок и подъездных дорог:									МКУ «Дорожник»	Улучшение технического состояния улично-дорожной сети и объектов благоустройства, улучшение экологической и эстетической обстановки в городе	ФИС СП ГАС «Управление»
4.1	ручным способом (летний/ зимний период)	тыс.м^2	16,427	16,427	16,427	16,427	16,427	16,427		МКУ «Дорожник»		ФИС СП ГАС «Управление»
4.2	механизированным способом (летний/ зимний период)	тыс.м^2	246,726	246,726	246,726	246,726	246,726	246,726		МКУ «Дорожник»		ФИС СП ГАС «Управление»
4.3	механизированная очистка дорог от снега (территории общеобразовательных учреждений)	тыс.м^2	2,46	2,46	2,46	2,46	2,46	2,46		МКУ «Дорожник»		ФИС СП ГАС «Управление»
5.	Обслуживание и ремонт малых (детских, спортивных) архитектурных форм	ед.	856	856	856	856	856	856		МКУ «Дорожник»	Улучшение экологической и эстетической обстановки в городе	ФИС СП ГАС «Управление»
6.	Уход за клумбами и цветниками в летний период	м^2	1012,4	1044,8	1044,8	1044,8	1044,8	1044,8		МКУ «Дорожник»		ФИС СП ГАС «Управление»
7.	Содержание и обслуживание городских автомобильных дорог	тыс. м^2	211,4	211,4	211,4	211,4	211,4	211,4		МКУ «Дорожник»	Улучшение технического состояния улично-дорожной сети	ФИС СП ГАС «Управление»
8.	Приведение в нормативное состояние автомобильных дорог и подъездов к жилым домам (ямочный ремонт)	тыс. м^2	0,781	0,886	1,573	1	1	1		МКУ «Дорожник»	Улучшение технического состояния улично-дорожной сети	ФИС СП ГАС «Управление»
9.	Покос травы на газонах первого и третьего квартала (2 этапа)	тыс. м^2	536,32	536,32	536,32	536,32	536,32	536,32		МКУ «Дорожник»	Улучшение экологической и эстетической обстановки в городе	ФИС СП ГАС «Управление»
10.	Обновление материально-технической базы для обслуживания улично-дорожной сети	ед.	1	0	1	1	0	0		МКУ «Дорожник»	Улучшение технического состояния улично-дорожной сети	ФИС СП ГАС «Управление»
11.	Обеспечение зимнего содержания дорог общего пользования местного значения и подъездных дорог на территории города	км	31,256	31,256	31,256	31,256	31,256	31,256		МКУ «Дорожник»		ФИС СП ГАС «Управление»

3. Структура муниципальной программы

№ п/п	Задачи структурного элемента	Краткое описание ожидаемых эффектов от реализации задачи структурного элемента	Связь с показателями
1	2	3	4
Направление (подпрограмма) 1. «Ремонт автомобильных дорог общего пользования местного значения на территории ЗАТО г. Радужный Владимирской области»			
1.1.	Мероприятия муниципальной программы, реализуемые в составе региональных и/или федеральных проектов:		
1.1.1.	Мероприятия муниципальной программы, реализуемые в составе регионального проекта «Региональная и местная дорожная сеть», федерального проекта «Дорожная сеть», национального проекта «Безопасные качественные дороги» (заместитель главы администрации города по городскому хозяйству Вадим Анатольевич Попов)		
	МКУ «Дорожник»	2024 год	
	«Финансовое обеспечение дорожной деятельности в рамках реализации национального проекта «Безопасные качественные дороги» (Федеральный проект «Дорожная сеть»)»		
1.1.1.1.	- реализация расходов на приведение в нормативное состояние сети автомобильных дорог общего пользования местного значения городской агломерации в рамках реализации национального проекта «Безопасные качественные дороги»	Снижение доли улично-дорожной сети, не соответствующей нормативным требованиям; повышение уровня безопасности дорожного движения.	Прирост приведенных в нормативное состояние автомобильных дорог общего пользования местного значения
1.1.2.	Мероприятия муниципальной программы, реализуемые в составе регионального проекта, не входящего в состав федерального проекта «Содействие развитию автомобильных дорог общего пользования местного значения» государственной программы «Дорожное хозяйство Владимирской области» (заместитель главы администрации города по городскому хозяйству Вадим Анатольевич Попов)		
	МКУ «Дорожник»	2024-2029 год	
«Приведение в нормативное состояние автомобильных дорог общего пользования местного значения»			
1.1.2.1.	- обеспечение комфортного проживания населения и безопасности дорожного движения на территории ЗАТО г. Радужный Владимирской области за счет проведения работ, связанных с приведением в нормативное состояние улично-дорожной сети;	Реализация подпрограммы должна обеспечить улучшение потребительских свойств улично-дорожной сети за счет проведения строительства, ремонта и реконструкции надлежащего качества. Показатели социально-экономической эффективности: создание комфортной среды для проживания населения; положительное воздействие на экономику, социальную сферу и экологическую ситуацию муниципальных образований области. Снижение доли улично-дорожной сети, не соответствующей нормативным требованиям; повышение уровня безопасности дорожного движения.	Прирост приведенных в нормативное состояние автомобильных дорог общего пользования местного значения
1.2.	Муниципальный проект, не входящий в состав региональных и/или федеральных проектов – отсутствует		

(ПРОДОЛЖЕНИЕ НА СТР. 23)

(НАЧАЛО НА СТР. 22)

1.3.	Ведомственный проект – отсутствует		
1.4.	Комплекс процессных мероприятий «Ремонт автомобильных дорог общего пользования местного значения»		
	МКУ «Дорожник»	2024-2029 год	
«Приведение в нормативное состояние автомобильных дорог общего пользования местного значения»			
1.4.1.	- обеспечение комфортного проживания населения и безопасности дорожного движения на территории ЗАТО г. Радужный Владимирской области	Реализация подпрограммы должна обеспечить улучшение потребительских свойств улично-дорожной сети за счет проведения строительства, ремонта и реконструкции надлежащего качества. Показатели социально-экономической эффективности: создание комфортной среды для проживания населения; положительное воздействие на экономику, социальную сферу и экологическую ситуацию муниципальных образований области. Снижение доли улично-дорожной сети, не соответствующей нормативным требованиям; повышение уровня безопасности дорожного движения.	Прирост приведенных в нормативное состояние автомобильных дорог общего пользования местного значения
1.5.	Структурные элементы, не входящие в направления (подпрограммы) – отсутствуют		
Направление (подпрограмма) 2. «Содержание дорог и объектов благоустройства на территории ЗАТО г. Радужный Владимирской области»			
2.1.	Мероприятия муниципальной программы, реализуемые в составе региональных и/или федеральных проектов – отсутствует		
2.2.	Муниципальный проект, не входящий в состав региональных и/или федеральных проектов – отсутствует		
2.3.	Ведомственный проект – отсутствует		
2.4.	Комплекс процессных мероприятий «Содержание дорог и объектов благоустройства»		
	МКУ «Дорожник»	2024-2029 год	
«Содержание и обслуживание городских дорог в зимний, летний и осенний период, содержание и обслуживание объектов благоустройства города»			
2.4.1	- обеспечение комфортного проживания населения и безопасности дорожного движения на территории ЗАТО г. Радужный Владимирской области за счет проведения работ, связанных с надлежащим содержанием улично-дорожной сети и объектов благоустройства; - повышение эффективности расходов средств городского бюджета на содержание улично-дорожной сети и объектов благоустройства; - повышение качества дорожной сети; - обеспечение сохранности объектов городского дорожного хозяйства; - создание наиболее благоприятной и комфортной среды жизнедеятельности горожан; -выполнение работ по покосу травы в весенне-осенний период.	Реализация подпрограммы должна обеспечить улучшение потребительских свойств улично-дорожной сети и объектов благоустройства за счет надлежащего их содержания. Показатели социально-экономической эффективности: - создание комфортной среды для проживания населения, положительное воздействие на экономику, социальную сферу и экологическую ситуацию города - приведение автомобильных дорог и подъездов к жилым домам до состояния нормативных требований; - снижение эксплуатационных затрат на содержание старого оборудования детских, спортивных и хозяйственных площадок; - обеспечение полноценного отдыха и улучшения бытовых условий жителей; - улучшение экологической среды.	- обслуживание тротуаров, пешеходных дорожек, площадок и подъездных дорог: ручным и механизированным способом (летний/зимний период); - механизированная очистка дорог (территории общеобразовательных учреждений) от снега; - обслуживание и ремонт малых (детских, спортивных) архитектурных форм; - уход за клумбами и цветниками в летний период; - содержание и обслуживание городских автомобильных дорог. - приведение в нормативное состояние автомобильных дорог и подъездов к жилым домам (ямочный ремонт); - покос травы на газонах первого и третьего квартала (2 этапа)
2.5.	Структурные элементы, не входящие в направления (подпрограммы) – отсутствуют		

4. Финансовое обеспечение муниципальной программы

Наименование муниципальной программы, структурного элемента/источник финансирования	ГРБС/ КБК	Объем финансового обеспечения по годам реализации, тыс.рублей						
		2024	2025	2026	2027	2028	2029	Всего
1	2	3	4	5	6	7	8	9
Муниципальная программа «Дорожное хозяйство на территории ЗАТО г. Радужный Владимирской области», в том числе:		80 743,25850	70 609,60713	89 407,76910	85 561,26700	83 874,52700	81 169,92500	491 366,35373
Федеральный бюджет		0,00000	0,00000	0,00000	0,00000	0,0000	0,00000	0,00000
Областной бюджет		28 875,34673	9 763,00000	11 228,00000	9 428,00000	9 428,00000	9 428,00000	78 150,34673
Бюджет МО ЗАТО г. Радужный		51 867,91177	60 846,60713	78 179,76910	76 133,26700	74 446,52700	71 741,92500	413 216,00700
Внебюджетные источники		0,00000	0,00000	0,00000	0,00000	0,00000	0,00000	0,00000
Направление (подпрограмма) 1. «Ремонт автомобильных дорог общего пользования местного значения на территории ЗАТО г. Радужный Владимирской области», в том числе:		20 772,42425	18 853,00291	23 401,05974	22 759,52200	21 072,78200	21 072,78200	127 931,57290
Федеральный бюджет	-	0,00000	0,00000	0,00000	0,00000	0,00000	0,00000	0,00000
Областной бюджет		15 785,00000	9 763,00000	9 428,00000	9 428,00000	9 428,00000	9 428,00000	63 260,00000
Бюджет МО ЗАТО г. Радужный		4 987,42425	9 090,00291	13 973,05974	13 331,52200	11 644,78200	11 644,78200	64 671,57290
Внебюджетные источники	-	0,00000	0,00000	0,00000	0,00000	0,00000	0,00000	0,00000
Мероприятия муниципальной программы, реализуемые в составе регионального проекта «Региональная и местная дорожная сеть», федерального проекта «Дорожная сеть», национального проекта «Безопасные качественные дороги»		7 626,30037	0,00000	0,00000	0,00000	0,00000	0,00000	7 626,30037
Федеральный бюджет	-	0,00000	0,00000	0,00000	0,00000	0,00000	0,00000	0,00000
Областной бюджет	7350409131R1A393D (7539)	6 000,00000	0,00000	0,00000	0,00000	0,00000	0,00000	6 000,00000
Бюджет МО ЗАТО г. Радужный	7350409131R1A393D	1 626,30037	0,00000	0,00000	0,00000	0,00000	0,00000	1 626,30037
Внебюджетные источники	-	0,00000	0,00000	0,00000	0,00000	0,00000	0,00000	0,00000
Мероприятия муниципальной программы, реализуемые в составе регионального проекта, не входящего в состав федерального проекта «Содействие развитию автомобильных дорог общего пользования местного значения» государственной программы «Дорожное хозяйство Владимирской области»		11 247,33530	12 105,65790	12 212,79090	10 999,72200	10 836,78200	10 836,78200	68 239,07010
Федеральный бюджет	-	0,00000	0,00000	0,00000	0,00000	0,00000	0,00000	0,00000
Областной бюджет	7350409131029Д010 (7246)	0,00000	9 763,00000	9 428,00000	9 428,00000	9 428,00000	9 428,00000	47 475,000000
	7350409131029Д010 (7246)	0,00000	9 763,00000	9 428,00000	9 428,00000	9 428,00000	9 428,00000	47 475,000000
Бюджет МО ЗАТО г. Радужный	735040913102S2460	1 462,33530	0,00000	0,00000	0,00000	0,00000	0,00000	1 462,33530
	735040913102SД010	0,00000	2 342,65790	2 784,79090	1 571,72200	1 408,78200	1 408,78200	9 516,73480
Внебюджетные источники	-	0,00000	0,00000	0,00000	0,00000	0,00000	0,00000	0,00000
Комплекс процессных мероприятий «Ремонт автомобильных дорог общего пользования местного значения»		1 898,78858	6 747,34501	11 188,26884	11 759,80000	10 236,00000	10 236,00000	52 066,20243
Федеральный бюджет	-	0,00000	0,00000	0,00000	0,00000	0,00000	0,00000	0,00000
Областной бюджет	-	0,00000	0,00000	0,00000	0,00000	0,00000	0,00000	0,00000
Бюджет МО ЗАТО г. Радужный	7350409134019Д050	0,00000	6 747,34501	11 188,26884	11 635,80000	10 236,00000	10 236,00000	50 043,41385
	7350409134019Д060	0,00000	0,00000	0,00000	124,00000	0,00000	0,00000	124,00000
	7350409134019Д210	0,00000	0,00000	0,00000	0,00000	0,00000	0,00000	0,00000
Внебюджетные источники	-	0,00000	0,00000	0,00000	0,00000	0,00000	0,00000	0,00000
Направление (подпрограмма) 2. «Содержание дорог и объектов благоустройства на территории ЗАТО г. Радужный Владимирской области» в том числе:		59 970,83425	51 756,60422	66 006,70936	62 801,74500	62 801,74500	60 097,14300	363 434,78083
Федеральный бюджет	-	0,00000	0,00000	0,00000	0,00000	0,00000	0,00000	0,00000
Областной бюджет		13 090,34673	0,00000	1 800,00000	0,00000	0,00000	0,00000	14 890,34673
Бюджет МО ЗАТО г. Радужный		46 880,48752	51 756,60422	64 206,70936	62 801,74500	62 801,74500	60 097,14300	348 544,43410
Внебюджетные источники	-	0,00000	0,00000	0,00000	0,00000	0,00000	0,00000	0,00000
Комплекс процессных мероприятий «Содержание дорог и объектов благоустройства»		59 970,83425	51 756,60422	66 006,70936	62 801,74500	62 801,74500	60 097,14300	363 434,78083
Федеральный бюджет	-	0,00000	0,00000	0,00000	0,00000	0,00000	0,00000	0,00000
Областной бюджет	735040913402206З	4 840,34673	0,00000	0,00000	0,00000	0,00000	0,00000	4 840,34673
Областной бюджет	7350409134027З130 (21100-1033)	750,00000	0,00000	0,00000	0,00000	0,00000	0,00000	750,00000
	7350409134027З180 (21100-1056)	7 500,00000	0,00000	0,00000	0,00000	0,00000	0,00000	7 500,00000
	7350409134029Д021 (21100-1164)	0,00000	0,00000	1 800,00000	0,00000	0,00000	0,00000	1 800,00000
Бюджет МО ЗАТО г. Радужный	7350409134020059О	30 342,94537	0,00000	0,00000	0,00000	0,00000	0,00000	30 342,94537
	7350409134029Д190	0,00000	35 301,23562	18 036,06754	18 757,51100	18 757,51100	18 757,51100	109 609,83616
	7350409134029Д191	0,00000	0,00000	21 375,43700	21 375,43700	21 375,43700	21 375,43700	85 501,74800
	7350409134020059Ц	8 402,05369	0,00000	0,00000	0,00000	0,00000	0,00000	8 402,05369
	7350409134029Д196	0,00000	6 823,28145	11 592,63400	12 056,34000	12 056,34000	12 056,34000	54 584,93545
	7350409134022062О	3 965,87592	0,00000	0,00000	0,00000	0,00000	0,00000	3 965,87592
	7350409134029Д062	0,00000	3 966,87601	5 027,53931	3 607,77500	3 607,77500	903,17300	17 113,13832
	7350503134020059О	2 570,35408	3 061,75337	3 604,65740	3 748,84400	3 748,84400	3 748,84400	20 483,29685
	7350409134022063О	20,00000	0,00000	0,00000	0,00000	0,00000	0,00000	20,00000
	7350409134029Д063	0,00000	0,00000	0,00000	20,00000	20,00000	20,00000	60,00000
	7350409134022064О	752,12900	0,00000	0,00000	0,00000	0,00000	0,00000	752,12900
	7350409134029Д200	0,00000	1 564,42900	3 074,63897	1 692,08800	1 692,08800	1 692,08800	9 715,33197
	7350503134022065О	601,49948	904,98252	1 151,25914	1 197,31000	1 197,31000	1 197,31000	6 249,67114
	7350503134022066О	225,62998	134,04625	344,47600	346,44000	346,44000	346,44000	1 743,47223
Внебюджетные источники	-	0,00000	0,00000	0,00000	0,00000	0,00000	0,00000	0,00000

СВЕДЕНИЯ

о Мероприятиях муниципальной программы, реализуемых в составе регионального проекта «Региональная и местная дорожная сеть», федерального проекта «Дорожная сеть», национального проекта «Безопасные качественные дороги».

(Финансовое обеспечение дорожной деятельности в рамках реализации национального проекта «Безопасные качественные дороги» (Федеральный проект «Дорожная сеть»)

1. Общие положения

Ответственное структурное подразделение администрации (муниципальное учреждение, организация)	Муниципальное казенное учреждение «Дорожник» Начальник Куриленко Александр Владимирович
Связь с муниципальной программой	Муниципальная программа «Дорожное хозяйство на территории ЗАТО г. Радужный Владимирской области»

Показатели мероприятий муниципальной программы, реализуемых в составе региональных и/или федеральных проектов

№ п/п	Наименование показателя	Единица измерения (по ОКЕИ)	Базовое значение	Значение показателей по годам					Ответственный за достижение показателя	Информационная система
				2025	2026	2027	2028	2029		
1	2	3	4	5	6	7	8	9	10	11
1.	Доля протяженности дорожной сети автомобильных дорог муниципального образования, включенных в состав Владимирской городской агломерации, соответствующая нормативным требованиям к их транспортно-эксплуатационному состоянию	%	88,01	0	0	0	0	0	МКУ «Дорожник»	ФИС СП ГАС «Управление»
2.	Снижение количества мест концентрации дорожно-транспортных происшествий (аварийно-опасных участков) на автомобильных дорогах местного значения	%	0	0	0	0	0	0	МКУ «Дорожник»	ФИС СП ГАС «Управление»
3.	Количество контрактов на осуществление дорожной деятельности, предусматривающих использование новых технологий и материалов, включенных в Реестр новых и наилучших технологий, материалов и технологических решений повторного применения	ед.	1	0	0	0	0	0	МКУ «Дорожник»	ФИС СП ГАС «Управление»
4.	Количество контрактов на осуществление дорожной деятельности в рамках реализации программы дорожной деятельности, предусматривающих выполнение работ на принципах контракта жизненного цикла, предусматривающего объединение в один контракт различных видов дорожных работ	ед.	1	0	0	0	0	0	МКУ «Дорожник»	ФИС СП ГАС «Управление»
5.	Общая протяженность объектов муниципальной дорожной сети Владимирской городской агломерации, в отношении которых проведены работы по капитальному ремонту или ремонту	км/год	0,618	0	0	0	0	0	МКУ «Дорожник»	ФИС СП ГАС «Управление»

3. Перечень мероприятий (результатов) мероприятий муниципальной программы, реализуемых в составе региональных и/или федеральных проектов

№п/п	Наименование мероприятия (результата)	Характеристика	Единица измерения (по ОКЕИ)	Базовое значение	Значения мероприятия (результата) по годам				
					2025	2026	2027	2028	2029
1	2	3	4	5	6	7	8	9	10
Задача: Реализация расходов на приведение в нормативное состояние сети автомобильных дорог общего пользования местного значения городской агломерации									
1.	Ремонт автомобильной дороги от КПП на въезде в город до перекрестка у жилого дома № 1 1квартала (участок автомобильной дороги от производственной базы «Фаэтон» до производственной базы АО «Городской узел связи г. Радужный»)	ремонт	км	0,618	0	0	0	0	0
2.	Ремонт автомобильных дорог общего пользования местного значения на территории ЗАТО г. Радужный Владимирской области	ремонт	км	0	0	0	0	0	0

4.Финансовое обеспечение мероприятий муниципальной программы, реализуемых в составе региональных и/или федеральных проектов

(ПРОДОЛЖЕНИЕ НА СТР. 24)

(НАЧАЛО НА СТР. 23)

Наименование структурного элемента/ мероприятия (результата) / Источника финансового обеспечения	ГРБС КБК	Объем финансового обеспечения по годам реализации, тыс.рублей						
		2024	2025	2026	2027	2028	2029	Всего
1	2	3	4	5	6	7	8	9
Мероприятия муниципальной программы, реализуемые в составе регионального проекта «Региональная и местная дорожная сеть», федерального проекта «Дорожная сеть», национального проекта «Безопасные качественные дороги». (Финансовое обеспечение дорожной деятельности в рамках реализации национального проекта «Безопасные качественные дороги» (Федеральный проект «Дорожная сеть») (всего), в том числе:		7 626,30037	0,00000	0,00000	0,00000	0,00000	0,00000	7 626,30037
Федеральный бюджет	-	0,00000	0,00000	0,00000	0,00000	0,00000	0,00000	0,00000
Областной бюджет	7350409131R1A393D (7539)	6 000,00000	0,00000	0,00000	0,00000	0,00000	0,00000	6 000,00000
Бюджет МО ЗАТО г. Радужный	7350409131R1A393D	1 626,30037	0,00000	0,00000	0,00000	0,00000	0,00000	1 626,30037
Внебюджетные источники	-	0,00000	0,00000	0,00000	0,00000	0,00000	0,00000	0,00000
1. Мероприятие «Ремонт автомобильной дороги от КПП на въезде в город до перекрестка у жилого дома № 1 1квартала (участок автомобильной дороги от производственной базы «Фаэтон» до производственной базы АО «Городской узел связи г. Радужный»)», всего, в том числе:		7 626,30037	0,00000	0,00000	0,00000	0,00000	0,00000	7 626,30037
Федеральный бюджет		0,00000	0,00000	0,00000	0,00000	0,00000	0,00000	0,00000
Областной бюджет	7350409131R1A393D (7539)	6 000,00000	0,00000	0,00000	0,00000	0,00000	0,00000	6 000,00000
Бюджет МО ЗАТО г. Радужный	7350409131R1A393D	1 626,30037	0,00000	0,00000	0,0000	0,0000	0,0000	1 626,30037
Внебюджетные источники	-	0,00000	0,00000	0,00000	0,00000	0,00000	0,00000	0,00000
2. Мероприятие «Ремонт автомобильных дорог общего пользования местного значения на территории ЗАТО г. Радужный Владимирской области», всего, в том числе:		0,00000	0,00000	0,00000	0,00000	0,00000	0,00000	0,00000
Федеральный бюджет	-	0,00000	0,00000	0,00000	0,00000	0,00000	0,00000	0,00000
Областной бюджет	7350409131R1A393D (7539)	0,00000	0,00000	0,00000	0,00000	0,00000	0,00000	0,00000
Бюджет МО ЗАТО г. Радужный	7350409131R1A393D	0,00000	0,00000	0,00000	0,00000	0,00000	0,00000	0,00000
Внебюджетные источники	-	0,00000	0,00000	0,00000	0,00000	0,00000	0,00000	0,00000

5. План реализации мероприятий муниципальной программы, реализуемых в составе региональных и/или федеральных проектов

Задача, мероприятие(результат)/ контрольная точка	Дата наступления контрольной точки	Ответственный исполнитель Куриленко А.В.	Вид подтверждающего документа	Информационная система (источник данных)
1	2	3	4	5
Задача: Реализация расходов на приведение в нормативное состояние сети автомобильных дорог общего пользования местного значения городской агломерации				
1. Мероприятие «Ремонт автомобильной дороги от КПП на въезде в город до перекрестка у жилого дома № 1 1квартала (участок автомобильной дороги от производственной базы “Фаэтон” до производственной базы АО “Городской узел связи г. Радужный”)»		Куриленко А.В.		ФИС СП ГАС «Управление»
Контрольная точка №1: С Министерством транспорта и дорожного хозяйства Владимирской области заключено соглашение о предоставлении субсидии на финансовое обеспечение дорожной деятельности в рамках реализации национального проекта «Безопасные качественные дороги» из областного бюджета бюджету муниципального образования ЗАТО город Радужный Владимирской области	1 квартал 2024 года	Куриленко А.В.	Соглашение о предоставлении субсидии на финансовое обеспечение дорожной деятельности	-
Контрольная точка №2: Участником муниципального проекта обеспечено заключение контрактов на выполнение мероприятий, необходимых для реализации и достижения целевых показателей регионального проекта на 2024 год	май 2024 года	Куриленко А.В.	Отчет о заключении контрактов	-
Контрольная точка №3: Обеспечено выполнение мероприятий, предусмотренные региональным проектом в 2024 году, в том числе приемка выполнения соответствующих работ	июнь – август 2024 года	Куриленко А.В.	Акты приемки выполненных работ	-
Контрольная точка №4: Выполнены дорожные работы в целях приведения в нормативное состояние, снижения уровня перегрузки и ликвидации мест концентрации дорожно-транспортных происшествий	август 2024 года	Куриленко А.В.	Отчет о выполненных работах	-
2. Мероприятие «Ремонт автомобильных дорог общего пользования местного значения на территории ЗАТО г. Радужный Владимирской области», всего, в том числе:		Куриленко А.В.		ФИС СП ГАС «Управление»
проведение работ в рамках мероприятия	-	-	-	-
	-			

СВЕДЕНИЯ
о Мероприятиях муниципальной программы, реализуемых в составе регионального проекта, не входящего в состав федерального проекта «Содействие развитию автомобильных дорог общего пользования местного значения» государственной программы «Дорожное хозяйство Владимирской области»

1. Общие положения

Ответственное структурное подразделение администрации (муниципальное учреждение, организация)	Муниципальное казенное учреждение «Дорожник» Начальник Куриленко Александр Владимирович
Связь с муниципальной программой	Муниципальная программа «Дорожное хозяйство на территории ЗАТО г. Радужный Владимирской области»

2. Показатели мероприятий муниципальной программы, реализуемых в составе регионального проекта, не входящего в состав федерального проекта

№ п/п	Наименование показателя	Единица измерения (по ОКЕИ)	Базовое значение	Значение показателей по годам					Ответственный за достижение показателя	Информационная система
				2025	2026	2027	2028	2029		
1	2	3	4	5	6	7	8	9	10	11
Региональный проект, не входящий в состав Федерального проекта «Содействие развитию автомобильных дорог общего пользования местного значения»										
1.	Результат использования субсидии областного бюджета «Приведено в нормативное состояние или построено автомобильных дорог, тротуаров, искусственных сооружений»:								МКУ «Дорожник»	ФИС СП ГАС «Управление»
1.1	ремонт дорог	км/год	0,974	0,933	0,6	1,08	1,0	1,0		
1.2	ремонт тротуаров	п.м.	0	0	0	0	0	0		
1.3	ремонт искусственных сооружений	п.м	0	0	0	0	0	0		
2.	Показатели, в том числе:									
2.1	Общая протяженность автомобильных дорог местного значения	км	31,256	31,256	31,256	31,256	31,256	31,256		
2.2	протяженность автомобильных дорог местного значения, отвечающая нормативным требованиям	км	26,2	26,2	26,2	26,2	26,2	26,2		
2.3	доля автомобильных дорог местного значения, отвечающая нормативным требованиям	%	83,7	83,7	83,7	83,7	83,7	83,7		

3. Перечень мероприятий (результатов) муниципальной программы, реализуемых в составе регионального проекта, не входящего в состав федерального проекта

№п/п	Наименование мероприятия (результата)	Характеристика	Единица измерения (по ОКЕИ)	Базовое значение 2025	Значения мероприятия (результата) по годам				
					2026	2027	2028	2029	
1	2	3	4	5	6	7	8	9	10
Задача: обеспечение комфортного проживания населения и безопасности дорожного движения на территории ЗАТО г. Радужный									
1.	Ремонт автомобильных дорог общего пользования местного значения на территории ЗАТО г. Радужный Владимирской области, в том числе:	ремонт	км	0,974	0,933	0,6	1,08	1	1
1.1	Ремонт автомобильной дороги от перекрестка у жилого дома № 16 1квартала до очистных сооружений северной группы в 10 квартале (участок автомобильной дороги от км 1+863 до км 1+1049)	ремонт	км	0,186					
1.2	Ремонт автомобильной дороги от жилого дома № 8 3квартала до кольцевой автомобильной дороги	ремонт	км	0,050					
1.3	Ремонт автомобильной дороги от здания физкультурно-оздоровительного комплекса до «Автомобильная дорога от площади у памятной Стелы до автомобильной дороги к ГСК-4»	ремонт	км	0,160					
1.4	Ремонт автомобильной дороги от площади у памятной Стелы до автомобильной дороги к ГСК-4 (участок автомобильной дороги от дома № 8 9квартала (общежитие № 3) до здания ПромСвязьБанка)	ремонт	км	0,165					
1.5	Ремонт автомобильной дороги от жилого дома № 21 3квартала до кольцевой автомобильной дороги	ремонт	км	0,060					
1.6	Ремонт автомобильной дороги от здания городского узла связи до кольцевой автомобильной дороги	ремонт	км	0,353					
1.7.	Ремонт автомобильной дороги от КПП на въезде в город до перекрестка у жилого дома № 1 1квартала (участок от производственной базы ГУС до КПП)	ремонт	км		0,153				
1.8.	Ремонт кольцевой автомобильной дороги вокруг 1 и 3 кварталов (участок от жилого дома № 19 3 квартала до жилого дома №13 3 квартала)	ремонт	км		0,650				
1.9.	Ремонт кольцевой автомобильной дороги вокруг 1 и 3 кварталов (участок от жилого дома № 13 3 квартала до жилого дома № 10 3 квартала)	ремонт	км		0,130				
1.10.	Ремонт кольцевой автомобильной дороги вокруг 1 и 3 кварталов (участок от жилого дома № 10 3 квартала до жилого дома № 4 3 квартала)	ремонт	км	0,6					
1.11.	Ремонт автомобильной дороги в квартале 7/1						1,08		

4. Финансовое обеспечение мероприятий муниципальной программы, реализуемых в составе регионального проекта, не входящего в состав федерального проекта

Наименование структурного элемента/ мероприятия (результата) / Источника финансового обеспечения	ГРБС КБК	Объем финансового обеспечения по годам реализации, тыс. рублей						
		2024	2025	2026	2027	2028	2029	Всего
1	2	3	4	5	6	7	8	9
Мероприятия муниципальной программы, реализуемые в составе регионального проекта, не входящего в состав федерального проекта «Содействие развитию автомобильных дорог общего пользования местного значения» государственной программы «Дорожное хозяйство Владимирской области» «Осуществление дорожной деятельности в отношении автомобильных дорог общего пользования местного значения», всего, в том числе:		11 247,33530	12 105,65790	12 212,79090	10 999,72200	10 836,78200	10 836,78200	68 239,07010
Федеральный бюджет	-	0,00000	0,00000	0,00000	0,00000	0,00000	0,00000	0,00000
Областной бюджет		9 785,00000	9 763,00000	9 428,00000	9 428,00000	9 428,00000	9 428,00000	57 260,00000
Бюджет МО ЗАТО г. Радужный		1 462,33530	2 342,65790	2 784,79090	1 571,72200	1 408,78200	1 408,78200	10 979,07010
Внебюджетные источники	-	0,00000	0,00000	0,00000	0,00000	0,00000	0,00000	0,00000
1. Мероприятие «Ремонт автомобильных дорог общего пользования местного значения на территории ЗАТО г. Радужный Владимирской области», всего, в том числе:		11 247,33530	12 105,65790	12 212,79090	10 999,72200	10 836,78200	10 836,78200	68 239,07010
Федеральный бюджет	-	0,00000	0,00000	0,00000	0,00000	0,00000	0,0000	0,00000
Областной бюджет, в том числе:		9 785,00000	9 763,00000	9 428,00000	9 428,00000	9 428,00000	9 428,00000	57 260,00000
1.1. Ремонт автомобильной дороги от перекрестка у жилого дома №16 1 квартала до очистных сооружений северной группы в 10 квартале (участок автомобильной дороги от км 1+863 до км 1+1049)	73504091310272460 (7246)	2 189,94510	0,00000	0,00000	0,00000	0,00000	0,0000	2 189,94510
1.2. Ремонт автомобильной дороги от жилого дома №8 3квартала до кольцевой автомобильной дороги	73504091310272460 (7246)	561,10040	0,00000	0,00000	0,00000	0,00000	0,0000	561,10040
1.3. Ремонт автомобильной дороги от здания физкультурно-оздоровительного комплекса до «Автомобильная дорога от площади у памятной Стелы до автомобильной дороги к ГСК-4»	73504091310272460(7246)	1 389,91731	0,00000	0,00000	0,00000	0,00000	0,0000	1 389,91731
1.4. Ремонт автомобильной дороги от площади у памятной Стелы до автомобильной дороги к ГСК-4 (участок автомобильной дороги от дома № 8 9квартала (общежитие № 3) до здания ПромСвязьБанка)	73504091310272460(7246)	2 421,58548	0,00000	0,00000	0,00000	0,00000	0,0000	2 421,58548
1.5. Ремонт автомобильной дороги от жилого дома № 21 3квартала до кольцевой автомобильной дороги	73504091310272460(7246)	394,04388	0,00000	0,00000	0,00000	0,00000	0,0000	394,04388
1.6.Ремонт автомобильной дороги от здания городского узла связи до кольцевой автомобильной дороги	73504091310272460(7246)	2 828,40783	0,00000	0,00000	0,00000	0,00000	0,0000	2 828,40783
1.7.Ремонт автомобильной дороги от КПП на въезде в город до перекрестка у жилого дома № 1 1квартала (участок от производственной базы ГУС до КПП)	7350409131029Д010 (7246)	0,00000	1 684,07208	0,00000	0,00000	0,00000	0,0000	1 684,07208
1.8.Ремонт кольцевой автомобильной дороги вокруг 1 и 3 кварталов (участок от жилого дома № 19 3 квартала до жилого дома №13 3 квартала)	7350409131029Д010 (7246)	0,00000	6 353,89978	0,00000	0,00000	0,00000	0,0000	6 353,89978

(ПРОДОЛЖЕНИЕ НА СТР. 25)

(НАЧАЛО НА СТР. 24)

1.9. Ремонт кольцевой автомобильной дороги вокруг 1 и 3 кварталов (участок от жилого дома № 13 3 квартала до жилого дома № 10 3 квартала)	7350409131029Д010 (7246)	0,00000	1 725,02814	0,00000	0,00000	0,00000	0,0000	1 725,02814
1.10. Ремонт кольцевой автомобильной дороги вокруг 1 и 3 кварталов (участок от жилого дома № 10 3 квартала до жилого дома № 4 3 квартала)	7350409131029Д010 (7246)	0,00000	0,00000	9 428,00000	0,00000	0,00000	0,0000	9 428,00000
1.11. Ремонт автомобильной дороги в квартале 7/1	7350409131029Д010 (7246)	0,00000	0,00000	0,0000	9 428,00000	0,00000	0,0000	9 428,00000
Бюджет МО ЗАТО г. Радужный, в том числе:		1 462,33530	2 342,65790	2 784,79090	1 571,72200	1 408,78200	1 408,78200	10 979,07010
1.1. Ремонт автомобильной дороги от перекрестка у жилого дома №16 1 квартала до очистных сооружений северной группы в 10 квартале (участок автомобильной дороги от км 1+863 до км 1+1049)	7350409131102S2460	327,32062	0,00000	0,00000	0,00000	0,00000	0,0000	327,32062
1.2. Ремонт автомобильной дороги от жилого дома №8 3квартала до кольцевой автомобильной дороги	7350409131102S2460	83,85435	0,00000	0,00000	0,00000	0,00000	0,0000	83,85435
1.3. Ремонт автомобильной дороги от здания физкультурно-оздоровительного комплекса до «Автомобильная дорога от площади у памятной Стелы до автомобильной дороги к ГСК-4»	7350409131102S2460	207,72488	0,00000	0,00000	0,00000	0,00000	0,0000	207,72488
1.4. Ремонт автомобильной дороги от площади у памятной Стелы до автомобильной дороги к ГСК-4 (участок автомобильной дороги от дома № 8 9квартала (общежитие № 3) до здания ПромСвязьБанка)	7350409131102S2460	361,86069	0,00000	0,00000	0,00000	0,00000	0,0000	361,86069
1.5. Ремонт автомобильной дороги от жилого дома № 21 3квартала до кольцевой автомобильной дороги	7350409131102S2460	58,88989	0,00000	0,00000	0,00000	0,00000	0,0000	58,88989
1.6. Ремонт автомобильной дороги от здания городского узла связи до кольцевой автомобильной дороги	7350409131102S2460	422,68487	0,00000	0,00000	0,00000	0,00000	0,0000	422,68487
1.7.Ремонт автомобильной дороги от КПП на въезде в город до перекрестка у жилого дома № 1 1квартала (участок от производственной базы ГУС до КПП)	7350409131102SД010	0,00000	404,09759	0,00000	0,00000	0,00000	0,0000	404,09759
1.8.Ремонт кольцевой автомобильной дороги вокруг 1 и 3 кварталов (участок от жилого дома № 19 3 квартала до жилого дома №13 3 квартала)	7350409131102SД010	0,00000	1 524,63521	0,00000	0,00000	0,00000	0,0000	1 524,63521
1.9. Ремонт кольцевой автомобильной дороги вокруг 1 и 3 кварталов (участок от жилого дома № 13 3 квартала до жилого дома № 10 3 квартала)	7350409131102SД010	0,00000	413,92510	0,00000	0,00000	0,00000	0,0000	413,92510
1.10. Ремонт кольцевой автомобильной дороги вокруг 1 и 3 кварталов (участок от жилого дома № 10 3 квартала до жилого дома № 4 3 квартала)	7350409131102SД010	0,00000	0,00000	2 784,79090	0,00000	0,00000	0,0000	2 784,79090
1.11. Ремонт автомобильной дороги в квартале 7/1	7350409131102SД010	0,00000	0,00000	0,00000	1 571,72200	0,00000	0,00000	1 571,72200
Внебюджетные источники	-	0,00000	0,00000	0,00000	0,00000	0,0000	0,0000	0,00000

5. План реализации мероприятий муниципальной программы, реализуемых в составе региональных и/или федеральных проектов

Задача, мероприятие (результат)/ контрольная точка	Дата наступления контрольной точки	Ответственный исполнитель Куриленко А.В.	Вид подтверждающего документа	Информационная система (источник данных)
1	2	3	4	5
Задача: Реализация расходов на приведение в нормативное состояние сети автомобильных дорог общего пользования местного значения городской агломерации				
1. Мероприятие «Ремонт автомобильных дорог общего пользования местного значения на территории ЗАТО г. Радужный Владимирской области», всего, в том числе:		Куриленко А.В.		ФИС СП ГАС «Управление»
проведение работ в рамках мероприятия	май 2024 – 2029 г.	-	Соответствующие документы (заключение контрактов, акты приемки выполненных работ)	-
	сентябрь 2024 год - 2029			

ПАСПОРТ
Комплекса процессных мероприятий
«Ремонт автомобильных дорог общего пользования местного значения на территории ЗАТО г. Радужный Владимирской области»

1. Общие положения

Ответственное структурное подразделение администрации (муниципальное учреждение, организация)	МКУ «Дорожник» начальник Куриленко А.В.
Связь с муниципальной программой	Муниципальная программа «Дорожное хозяйство на территории ЗАТО г. Радужный Владимирской области»

2. Показатели комплекса процессных мероприятий

№ п/п	Наименование показателя	Единица измерения (по ОКЕИ)	Базовое значение	Значение показателей по годам					Ответственный за достижение показателя	Информационная система
				2025	2026	2027	2028	2029		
1	2	3	4	5	6	7	8	9	10	111
1.	Приведение в нормативное состояние улично-дорожной сети	км	0,186	0,863	0,53	0,5	0,5	0,5	МКУ «Дорожник»	ФИС СП ГАС «Управление»

3. Перечень мероприятий (результатов) комплекса процессных мероприятий

№п/п	Наименование мероприятия (результата)	Тип мероприятий (результата)	Характеристика	Единица измерения (по ОКЕИ)	Базовое значение	Значения мероприятия (результата) по годам				
						2025	2026	2027	2028	2029
1	2	3	4	5	6	7	8	9	10	11
Задача: обеспечение комфортного проживания населения и безопасности дорожного движения на территории ЗАТО г. Радужный										
1.	Ремонт автомобильных дорог общего пользования местного значения на территории ЗАТО г.Радужный Владимирской области	ремонт	Снижение доли улично-дорожной сети, не соответствующей нормативным требованиям; повышение уровня безопасности дорожного движения	км	0,186	0,863	0,53	0,5	0,5	0,5
2.	Разработка проекта организации дорожного движения для автомобильных дорог на территории ЗАТО г. Радужный Владимирской области	проект	повышение уровня безопасности дорожного движения	ед.	1	0	0	1	0	0

4. Финансовое обеспечение комплекса процессных мероприятий

Наименование структурного элемента/ мероприятия (результата) / Источника финансового обеспечения	ГРБС КБК	Объем финансового обеспечения по годам реализации, тыс.рублей						
		2024	2025	2026	2027	2028	2029	Всего
1	2	3	4	5	6	7	8	9
«Приведение в нормативное состояние автомобильных дорог общего пользования местного значения», в том числе:		1 898,78858	6 747,34501	11 188,26884	11 759,80000	10 236,00000	10 236,00000	52 066,20243
Федеральный бюджет		0,00000	0,00000	0,00000	0,00000	0,00000	0,00000	0,00000
Областной бюджет		0,00000	0,00000	0,00000	0,00000	0,00000	0,00000	0,00000
Бюджет МО ЗАТО г. Радужный		1 898,78858	6 747,34501	11 188,26884	11 759,80000	10 236,00000	10 236,00000	52 066,20243
Внебюджетные источники		0,00000	0,00000	0,00000	0,00000	0,00000	0,00000	0,00000
1. Ремонт автомобильных дорог общего пользования местного значения на территории ЗАТО г. Радужный Владимирской области, всего, в том числе:		1 648,78858	6 747,34501	11 188,26884	11 635,80000	10 236,00000	10 236,00000	51 692,20243
Федеральный бюджет	-	0,00000	0,00000	0,00000	0,00000	0,00000	0,00000	0,00000
Областной бюджет	-	0,00000	0,00000	0,00000	0,00000	0,00000	0,00000	0,00000
Бюджет МО ЗАТО г. Радужный	73504091340191120	1 648,78858	0,00000	0,00000	0,00000	0,00000	0,00000	1 648,78858
	7350409134019Д050	0,00000	6 747,34501	11 188,26884	11 635,80000	10 236,00000	10 236,00000	50 043,41385
Внебюджетные источники	-	0,00000	0,00000	0,00000	0,00000	0,00000	0,00000	0,00000
1.1.Ремонт автомобильной дороги и пешеходной дорожки от жилого дома № 16 1квартала до очистных сооружений северной группы в 10 квартале		1 648,78858	0,00000	0,00000	0,00000	0,00000	0,00000	1 648,78858
Федеральный бюджет	-	0,00000	0,00000	0,00000	0,00000	0,00000	0,00000	0,00000
Областной бюджет	-	0,00000	0,00000	0,00000	0,00000	0,00000	0,00000	0,00000
Бюджет МО ЗАТО г. Радужный	73504091340191120	1 648,78858	0,00000	0,00000	0,00000	0,00000	0,00000	1 648,78858
Внебюджетные источники	-	0,00000	0,00000	0,00000	0,00000	0,00000	0,00000	0,00000
1.2. Ремонт дорожного покрытия из плит и щебня временной дороги в квартале 7/2 «Благодар»		0,00000	6 304,39904	0,00000	0,00000	0,00000	0,00000	6 304,39904
Федеральный бюджет	-	0,00000	0,00000	0,00000	0,00000	0,00000	0,00000	0,00000
Областной бюджет	-	0,00000	0,00000	0,00000	0,00000	0,00000	0,00000	0,00000
Бюджет МО ЗАТО г. Радужный	7350409134019Д050	0,00000	6 304,39904	0,00000	0,00000	0,00000	0,00000	6 304,39904
Внебюджетные источники	-	0,00000	0,00000	0,00000	0,00000	0,00000	0,00000	0,00000
1.3. Ремонт автомобильной дороги от жилого дома №34 1квартала до кольцевой автомобильной дороги		0,00000	442,94597	0,00000	0,00000	0,00000	0,00000	442,94597
Федеральный бюджет		0,00000	0,00000	0,00000	0,00000	0,00000	0,00000	0,00000
Областной бюджет		0,00000	0,00000	0,00000	0,00000	0,00000	0,00000	0,00000
Бюджет МО ЗАТО г. Радужный	7350409134019Д050	0,00000	442,94597	0,00000	0,00000	0,00000	0,00000	442,94597
Внебюджетные источники		0,00000	0,00000	0,00000	0,00000	0,00000	0,00000	0,00000
1.4. Ремонт автомобильной дороги от КПП на въезде в город до перекрестка у жилого дома №1 1 квартала (участок от жилого дома № 1 1квартала до офиса ЗАО “Электон”)		0,00000	0,00000	11 188,26884	0,00000	0,00000	0,00000	11 188,26884
Федеральный бюджет		0,00000	0,00000	0,00000	0,00000	0,00000	0,00000	0,00000
Областной бюджет		0,00000	0,00000	0,00000	0,00000	0,00000	0,00000	0,00000
Бюджет МО ЗАТО г. Радужный	7350409134019Д050	0,00000	0,00000	11 188,26884	0,00000	0,00000	0,00000	11 188,26884
Внебюджетные источники		0,00000	0,00000	0,00000	0,00000	0,00000	0,00000	0,00000
2. Разработка проекта организации дорожного движения для автомобильных дорог на территории ЗАТО г. Радужный Владимирской области, всего, в том числе:		250,00000	0,00000	0,00000	124,00000	0,00000	0,00000	374,00000
Федеральный бюджет		0,00000	0,00000	0,00000	0,00000	0,00000	0,00000	0,00000
Областной бюджет		0,00000	0,00000	0,00000	0,00000	0,00000	0,00000	0,00000
Бюджет МО ЗАТО г.Радужный	73504091340120610	250,00000	0,00000	0,00000	0,00000	0,00000	0,00000	250,00000
	7350409134019Д050	0,00000	0,00000	0,00000	124,00000	0,00000	0,00000	124,00000
Внебюджетные источники		0,00000	0,00000	0,00000	0,00000	0,00000	0,00000	0,00000
3. Проектно-изыскательские работы автомобильных дорог общего пользования местного значения в квартале 7/1 на территории ЗАТО г. Радужный Владимирской области, всего, в том числе:		0,00000	0,00000	0,00000	0,00000	0,00000	0,00000	0,00000
Федеральный бюджет		0,00000	0,00000	0,00000	0,00000	0,00000	0,00000	0,00000
Областной бюджет		0,00000	0,00000	0,00000	0,00000	0,00000	0,00000	0,00000
Бюджет МО ЗАТО г. Радужный	7350409134019Д210	0,00000	0,00000	0,00000	0,00000	0,00000	0,00000	0,00000
Внебюджетные источники		0,00000	0,00000	0,00000	0,00000	0,00000	0,00000	0,00000

5. План реализации комплекса процессных мероприятий

Задача, мероприятие(результат)/ контрольная точка	Дата наступления контрольной точки	Ответственный исполнитель Куриленко А.В. начальник МКУ «Дорожник»	Вид подтверждающего документа	Информационная система (источник данных)
1	2	3	4	5
Задача: обеспечение комфортного проживания населения и безопасности дорожного движения на территории ЗАТО г. Радужный				
Ремонт автомобильных дорог общего пользования местного значения на территории ЗАТО г. Радужный Владимирской области, всего, в том числе:		МКУ «Дорожник»	-	ФИС СП ГАС «Управление»
проведение работ в рамках мероприятия	май 2024 - 2029 год	-	Соответствующие документы (заключение контрактов, акты приемки выполненных работ)	-
	сентябрь 2024 - 2029 год			

(ПРОДОЛЖЕНИЕ НА СТР. 26)

(НАЧАЛО НА СТР. 25)

Разработка проекта организации дорожного движения для автомобильных дорог на территории ЗАТО г. Радужный Владимирской области, всего, в том числе:		МКУ «Дорожник»	-	ФИС СП ГАС «Управление»
проведение работ в рамках мероприятия	май 2024 год, 2027 год	-	Соответствующие документы (заключение контрактов, акты приемки выполненных работ)	-
	июль 2024 год, сентябрь 2027 год			
3. Проектно-изыскательские работы автомобильных дорог общего пользования местного значения в квартале 7/1 на территории ЗАТО г. Радужный Владимирской области, всего, в том числе:		МКУ «Дорожник»	-	ФИС СП ГАС «Управление»
проведение работ в рамках мероприятия	май 2027 год	-	Соответствующие документы (заключение контрактов, акты приемки выполненных работ)	-
	декабрь 2027 год			

ПАСПОРТ
Комплекса процессных мероприятий
«Содержание дорог и объектов благоустройства»

1. Общие положения

Ответственное структурное подразделение администрации (муниципальное учреждение, организация)	МКУ «Дорожник» начальник Куриленко А.В.
Связь с муниципальной программой	Муниципальная программа «Дорожное хозяйство на территории ЗАТО г. Радужный Владимирской области»

2. Показатели комплекса процессных мероприятий

№ п/п	Наименование показателя	Единица измерения (по ОКЕИ)	Базовое значение	Значение показателей по годам					Ответственный за достижение показателя	Информационная система
				2025	2026	2027	2028	2029		
1	2	3	4	5	6	7	8	9	10	11
1.	Обслуживание тротуаров, пешеходных дорожек, площадок и подъездных дорог:								МКУ «Дорожник»	ФИС СП ГАС «Управление»
1.1	ручным способом (летний/зимний период)	тыс. м²	16,427	16,427	16,427	16,427	16,427	16,427	МКУ «Дорожник»	ФИС СП ГАС «Управление»
1.2	механизированным способом (летний/зимний период)	тыс. м²	246,726	246,726	246,726	246,726	246,726	246,726	МКУ «Дорожник»	ФИС СП ГАС «Управление»
1.3	механизированная очистка дорог от снега (территории общеобразовательных учреждений)	тыс. м²	2,46	2,46	2,46	2,46	2,46	2,46	МКУ «Дорожник»	ФИС СП ГАС «Управление»
2.	обслуживание и ремонт малых (детских, спортивных) архитектурных форм	ед.	856	856	856	856	856	856	МКУ «Дорожник»	ФИС СП ГАС «Управление»
3.	приведение в нормативное состояние автомобильных дорог и подъездов к жилым домам (ямочный ремонт)	тыс. м²	0,781	0,886	1,573	1	1	1	МКУ «Дорожник»	ФИС СП ГАС «Управление»
4.	уход за клумбами и цветниками в летний период	м²	1012,4	1044,8	1044,8	1044,8	1044,8	1044,8	МКУ «Дорожник»	ФИС СП ГАС «Управление»
5.	содержание и обслуживание городских автомобильных дорог	тыс. м²	211,4	211,4	211,4	211,4	211,4	211,4	МКУ «Дорожник»	ФИС СП ГАС «Управление»
6.	покос травы на газонах первого и третьего квартала (2 этапа)	тыс. м²	536,32	536,32	536,32	536,32	536,32	536,32	МКУ «Дорожник»	ФИС СП ГАС «Управление»
7.	обновление материально-технической базы для обслуживания улично-дорожной сети	ед.	1	0	1	1	0	0	МКУ «Дорожник»	ФИС СП ГАС «Управление»
8.	обеспечение зимнего содержания дорог общего пользования местного значения и подъездных дорог на территории города	км	31,256	31,256	31,256	31,256	31,256	31,256	МКУ «Дорожник»	ФИС СП ГАС «Управление»

3. Перечень мероприятий (результатов) комплекса процессных мероприятий

№ п/п	Наименование мероприятия (результата)	Тип мероприятий (результата)	Характеристика	Единица измерения (по ОКЕИ)	Базовое значение	Значения мероприятия (результата) по годам				
						2025	2026	2027	2028	2029
1	2	3	4	5	6	7	8	9	10	11
Задачи: повышение качества дорожной сети; обеспечение сохранности объектов городского дорожного хозяйства; обеспечение безопасности жителей города; создание наиболее благоприятной и комфортной среды жизнедеятельности горожан; выполнение работ по покосу травы в весенне-осенний период.										
1.	Содержание учреждения, обеспечивающего обслуживание и содержание городских дорог и объектов благоустройства города	содержание обслуживание	Улучшение технического состояния улично-дорожной сети и объектов благоустройства, улучшение экологической и эстетической обстановки в городе	тыс. м²	211,4	211,4	211,4	211,4	211,4	211,4
2.	Обновление материально-технической базы для обслуживания улично-дорожной сети	содержание обслуживание		ед.	1	0	1	1	0	0
3.	Обеспечение зимнего содержания дорог общего пользования местного значения и подъездных дорог на территории города	содержание обслуживание	Улучшение технического состояния улично-дорожной сети	км	31,256	31,256	31,256	31,256	31,256	31,256
4.	Ремонт автомобильных дорог и проездов к дворовым территориям многоквартирных домов (ямочный ремонт)	обслуживание	Улучшение технического состояния улично-дорожной сети	тыс. м²	0,781	0,886	1,573	1	1	1
5.	Покос травы в 1 и 3 квартале на территории ЗАТО г. Радужный Владимирской области	содержание	Улучшение экологической и эстетической обстановки в городе	тыс. м²	536,32	536,32	536,32	536,32	536,32	536,32
6.	Сезонные работы по содержанию улично-дорожной сети и общественных территорий	работы	Улучшение технического состояния улично-дорожной сети и благоустройство города	-	-	-	-	-	-	-

Финансовое обеспечение комплекса процессных мероприятий

Наименование структурного элемента/ мероприятия (результата) / Источника финансового обеспечения	ГРБС КБК	Объем финансового обеспечения по годам реализации, тыс.рублей						
		2024	2025	2026	2027	2028	2029	Всего
1	2	3	4	5	6	7	8	9
«Содержание дорог и объектов благоустройства» всего, в том числе:		59 970,83425	51 756,60422	66 006,70936	62 801,74500	62 801,74500	60 097,14300	363 434,78083
Федеральный бюджет		0,00000	0,00000	0,00000	0,00000	0,00000	0,00000	0,00000
Областной бюджет		13 090,34673	0,00000	1 800,00000	0,00000	0,00000	0,00000	14 890,34673
Бюджет МО ЗАТО г. Радужный		46 880,48752	51 756,60422	64 206,70936	62 801,74500	62 801,74500	60 097,14300	348 544,43410
Внебюджетные источники								
1. Содержание учреждения, обеспечивающего обслуживание и содержание городских дорог и объектов благоустройства города всего, в том числе:		41 315,35314	45 186,27044	54 608,79594	55 938,13200	55 398,13200	55 938,13200	308 924,81552
Федеральный бюджет	-	0,00000	0,00000	0,00000	0,00000	0,00000	0,00000	0,00000
Областной бюджет	-	0,00000	0,00000	0,00000	0,00000	0,00000	0,00000	0,00000
Бюджет МО ЗАТО г. Радужный	73504091340200590	30 342,94537	0,00000	0,00000	0,00000	0,00000	0,00000	30 342,94537
	7350409134029Д190	0,00000	35 301,23562	18 036,06754	18 757,51100	18 757,51100	18 757,51100	109 609,83616
	7350409134029Д191	0,00000	0,00000	21 375,43700	21 375,43700	21 375,43700	21 375,43700	85 501,74800
	7350409134020596	8 402,05369	0,00000	0,00000	0,00000	0,00000	0,00000	8 402,05369
	7350409134029Д196	0,00000	6 823,28145	11 592,63400	12 056,34000	12 056,34000	12 056,34000	54 584,93545
	73505031340200590	2 570,35408	3 061,75337	3 604,65740	3 748,84400	3 748,84400	3 748,84400	20 483,29685
Внебюджетные источники	-	0,00000	0,00000	0,00000	0,00000	0,00000	0,00000	0,00000
2. Обновление материально-технической базы для обслуживания улично-дорожной сети, всего, в том числе:		11 465,87592	3 966,87601	5 027,53931	3 607,77500	3 607,77500	903,17300	28 579,01424
Федеральный бюджет	-	0,00000	0,00000	0,00000	0,00000	0,00000	0,00000	0,00000
Областной бюджет	73504091340272180 (21100-1056)	7 500,00000	0,00000	0,00000	0,00000	0,00000	0,00000	7 500,00000
Бюджет МО ЗАТО г. Радужный	73504091340220620	3 965,87592	0,00000	0,00000	0,00000	0,00000	0,00000	3 965,87592
	7350409134029Д062	0,00000	3 966,87601	5 027,53931	3 607,77500	3 607,77500	903,17300	17 113,13832
Внебюджетные источники	-	0,00000	0,00000	0,00000	0,00000	0,00000	0,00000	0,00000
3. Обеспечение зимнего содержания дорог общего пользования местного значения и подъездных дорог на территории города, в том числе:		4 860,34673	0,00000	1 800,00000	20,00000	20,00000	20,00000	6 720,34673
Федеральный бюджет		0,00000	0,00000	0,00000	0,00000	0,00000	0,00000	0,00000
Областной бюджет	7350409134022063D	4 840,34673	0,00000	0,00000	0,00000	0,00000	0,00000	4 840,34673
	7350409134029Д021 (21100-1164)	0,00000	0,00000	1 800,00000	0,00000	0,00000	0,00000	1 800,00000
Бюджет МО ЗАТО г. Радужный	73504091340220630	20,00000	0,00000	0,00000	0,00000	0,00000	0,00000	20,00000
	7350409134029Д063	0,00000	0,00000	0,00000	20,00000	20,00000	20,00000	60,00000
Внебюджетные источники	-	0,00000	0,00000	0,00000	0,00000	0,00000	0,00000	0,00000
3.1. Обеспечение зимнего содержания дорог общего пользования местного значения и подъездных дорог на территории города (Обеспечение зимнего содержания дорог общего пользования местного значения)		4 840,34673	0,00000	1 800,00000	0,00000	0,00000	0,00000	6 640,34673
Областной бюджет	7350409134022063D	4 840,34673	0,00000	0,00000	0,00000	0,00000	0,00000	4 840,34673
	7350409134029Д021 (21100-1164)	0,00000	0,00000	1 800,00000	0,00000	0,00000	0,00000	1 800,00000
3.2. Обеспечение зимнего содержания дорог общего пользования местного значения и подъездных дорог на территории города (Обеспечение зимнего содержания подъездных дорог на территории ГСК)		20,00000	0,00000	0,00000	20,00000	20,00000	20,00000	80,00000
Бюджет МО ЗАТО г. Радужный	73504091340220630	20,00000	0,00000	0,00000	0,00000	0,00000	0,00000	20,00000
	7350409134029Д063	0,00000	0,00000	0,00000	20,00000	20,00000	20,00000	60,00000
4. Ремонт автомобильных дорог и проездов к дворовым территориям многоквартирных домов(ямочный ремонт), в том числе:		1 502,12900	1 564,42900	3 074,63897	1 692,08800	1 692,08800	1 692,08800	11 217,46097
Федеральный бюджет	-	0,00000	0,00000	0,00000	0,00000	0,00000	0,00000	0,00000
Областной бюджет	73504091340273130 (21100-1033)	750,00000	0,00000	0,00000	0,00000	0,00000	0,00000	750,00000
Бюджет МО ЗАТО г. Радужный	73504091340220640	752,12900	0,00000	0,00000	0,00000	0,00000	0,00000	752,12900
	7350409134029Д200	0,00000	1 564,42900	3 074,63897	1 692,08800	1 692,08800	1 692,08800	9 715,33197
Внебюджетные источники	-	0,00000	0,00000	0,00000	0,00000	0,00000	0,00000	0,00000
5. Покос травы в 1 и 3 квартале на территории ЗАТО г.Радужный Владимирской области, в том числе:		601,49948	904,98252	1 151,25914	1 197,31000	1 197,31000	1 197,31000	6 249,67114
Федеральный бюджет	-	0,00000	0,00000	0,00000	0,00000	0,00000	0,00000	0,00000
Областной бюджет	-	0,00000	0,00000	0,00000	0,00000	0,00000	0,00000	0,00000
Бюджет МО ЗАТО г. Радужный	73505031340220650	601,49948	904,98252	1 151,25914	1 197,31000	1 197,31000	1 197,31000	6 249,67114
Внебюджетные источники	-	0,00000	0,00000	0,00000	0,00000	0,00000	0,00000	0,00000
6. Сезонные работы по содержанию улично-дорожной сети и общественных территорий, в том числе:		225,62998	134,04625	344,47600	346,44000	346,44000	346,44000	1 743,47223
Федеральный бюджет	-	0,00000	0,00000	0,00000	0,00000	0,00000	0,00000	0,00000
Областной бюджет	-	0,00000	0,00000	0,00000	0,00000	0,00000	0,00000	0,00000
Бюджет МО ЗАТО г. Радужный	73505031340220660	225,62998	134,04625	344,47600	346,44000	346,44000	346,44000	1 743,47223
Внебюджетные источники	-	0,00000	0,00000	0,00000	0,00000	0,00000	0,00000	0,00000

5. План реализации комплекса процессных мероприятий

Задача, мероприятие (результат)/ контрольная точка	Дата наступления контрольной точки	Ответственный исполнитель Куриленко А.В. начальник МКУ «Дорожник»	Вид подтверждающего документа	Информационная система (источник данных)
1	2	3	4	5
Задачи: повышение качества дорожной сети; обеспечение сохранности объектов городского дорожного хозяйства; обеспечение безопасности жителей города; создание наиболее благоприятной и комфортной среды жизнедеятельности горожан; выполнение работ по покосу травы в весенне-осенний период.				
1. Содержание учреждения, обеспечивающего обслуживание и содержание городских дорог и объектов благоустройства города, всего, в том числе:		МКУ «Дорожник»	-	ФИС СП ГАС «Управление»
проведение работ в рамках мероприятия	январь 2024-2029 год	-	Соответствующие документы	-
	декабрь 2024-2029 год			
2. Обновление материально-технической базы для обслуживания улично-дорожной сети		МКУ «Дорожник»	-	-
проведение работ в рамках мероприятия	январь 2024-2029 год	-	Соответствующие документы	-
	декабрь 2024-2029 год			
3. Обеспечение зимнего содержания дорог общего пользования местного значения и подъездных дорог на территории города		МКУ «Дорожник»		ФИС СП ГАС «Управление»
проведение работ в рамках мероприятия	январь 2024-2029 год		Соответствующие документы	
	март 2024-2029 год			
4. Ремонт автомобильных дорог и проездов к дворовым территориям многоквартирных домов (ямочный ремонт)		МКУ «Дорожник»	-	ФИС СП ГАС «Управление»
проведение работ в рамках мероприятия	май 2024-2029 год	-	Соответствующие документы	-
	сентябрь 2024-2029 год			
5. Покос травы в 1 и 3 квартале на территории ЗАТО г.Радужный Владимирской области		МКУ «Дорожник»		ФИС СП ГАС «Управление»
проведение работ в рамках мероприятия	июнь 2024-2029 год	-	Соответствующие документы	-
	август 2024-2029 год			
6. Сезонные работы по содержанию улично-дорожной сети и общественных территорий		МКУ «Дорожник»		ФИС СП ГАС «Управление»
проведение работ в рамках мероприятия	июнь 2024-2029 год	-	Соответствующие документы	-
	сентябрь 2024-2029 год			

Реестр документов, входящих в состав муниципальной программы
«Дорожное хозяйство на территории
ЗАТО г. Радужный Владимирской области»

№ п/п	Тип документа	Вид документа	Наименование документа	Реквизиты	Разработчик	Гиперссылка на текст документа
1	2	3	4	5	6	7
Муниципальная программа						
1	Паспорт муниципальной программы	постановление	Об утверждении Муниципальной программы «Дорожное хозяйство на территории ЗАТО г. Радужный Владимирской области»	от 07.11.2023 № 1478	Муниципальное казённое учреждение «Дорожник» ЗАТО г. Радужный Владимирской области	https://www.raduzhnyi-city.ru/regulatory/mpa/38789/
2	Паспорт муниципальной программы	постановление	О внесении изменений в муниципальную программу «Дорожное хозяйство на территории ЗАТО г. Радужный Владимирской области»	от 07.02.2024 № 160	Муниципальное казённое учреждение «Дорожник» ЗАТО г. Радужный Владимирской области	https://www.raduzhnyi-city.ru/regulatory/mpa/39636/
3	Паспорт муниципальной программы	постановление	О внесении изменений в муниципальную программу «Дорожное хозяйство на территории ЗАТО г. Радужный Владимирской области»	от 22.03.2024 № 377	Муниципальное казённое учреждение «Дорожник» ЗАТО г. Радужный Владимирской области	https://www.raduzhnyi-city.ru/regulatory/mpa/40024/

(ПРОДОЛЖЕНИЕ НА СТР. 27)

(НАЧАЛО НА СТР. 26)

4	Паспорт муниципальной программы	постановление	О внесении изменений в муниципальную программу «Дорожное хозяйство на территории ЗАТО г. Радужный Владимирской области»	от 28.05.2024 № 655	Муниципальное казённое учреждение «Дорожник» ЗАТО г. Радужный Владимирской области	https://www.raduzhnyi-city.ru/regulatory/mpa/40599/
5	Паспорт муниципальной программы	постановление	О внесении изменений в муниципальную программу «Дорожное хозяйство на территории ЗАТО г. Радужный Владимирской области»	от 06.08.2024 № 926	Муниципальное казённое учреждение «Дорожник» ЗАТО г. Радужный Владимирской области	https://www.raduzhnyi-city.ru/regulatory/mpa/41200/
6	Паспорт муниципальной программы	постановление	О внесении изменений в приложение к постановлению администрации ЗАТО г. Радужный Владимирской области от 07.11.2023 № 1478 «Об утверждении муниципальной программы «Дорожное хозяйство на территории ЗАТО г. Радужный Владимирской области»»	от 23.10.2024 № 1373	Муниципальное казённое учреждение «Дорожник» ЗАТО г. Радужный Владимирской области	https://www.raduzhnyi-city.ru/regulatory/mpa/41874/
7	Паспорт муниципальной программы	постановление	О внесении изменений в муниципальную программу «Дорожное хозяйство на территории ЗАТО г. Радужный Владимирской области»	от 28.10.2024 № 1414	Муниципальное казённое учреждение «Дорожник» ЗАТО г. Радужный Владимирской области	https://www.raduzhnyi-city.ru/regulatory/mpa/41879/
8	Паспорт муниципальной программы	постановление	О внесении изменений в муниципальную программу «Дорожное хозяйство на территории ЗАТО г. Радужный Владимирской области»	от 27.12.2024 № 1731	Муниципальное казённое учреждение «Дорожник» ЗАТО г. Радужный Владимирской области	https://www.raduzhnyi-city.ru/regulatory/mpa/42413/
9	Паспорт муниципальной программы	постановление	О внесении изменений в муниципальную программу «Дорожное хозяйство на территории ЗАТО г. Радужный Владимирской области»	от 13.02.2025 № 163	Муниципальное казённое учреждение «Дорожник» ЗАТО г. Радужный Владимирской области	https://www.raduzhnyi-city.ru/regulatory/mpa/42659/
10	Паспорт муниципальной программы	постановление	О внесении изменений в муниципальную программу «Дорожное хозяйство на территории ЗАТО г. Радужный Владимирской области»	от 24.03.2025 № 346	Муниципальное казённое учреждение «Дорожник» ЗАТО г. Радужный Владимирской области	https://www.raduzhnyi-city.ru/regulatory/mpa/42922/
11	Паспорт муниципальной программы	постановление	О внесении изменений в муниципальную программу «Дорожное хозяйство на территории ЗАТО г. Радужный Владимирской области»	от 09.06.2025 № 697	Муниципальное казённое учреждение «Дорожник» ЗАТО г. Радужный Владимирской области	https://www.raduzhnyi-city.ru/regulatory/mpa/43494/
12	Паспорт муниципальной программы	постановление	О внесении изменений в муниципальную программу «Дорожное хозяйство на территории ЗАТО г. Радужный Владимирской области»	от 21.10.2025 № 1387	Муниципальное казённое учреждение «Дорожник» ЗАТО г. Радужный Владимирской области	https://www.raduzhnyi-city.ru/regulatory/mpa/44374/
13	Паспорт муниципальной программы	постановление	О внесении изменений в муниципальную программу «Дорожное хозяйство на территории ЗАТО г. Радужный Владимирской области»	от 30.12.2025 № 1777	Муниципальное казённое учреждение «Дорожник» ЗАТО г. Радужный Владимирской области	https://www.raduzhnyi-city.ru/regulatory/mpa/44927/
14	Паспорт муниципальной программы	постановление	О внесении изменений в муниципальную программу «Дорожное хозяйство на территории ЗАТО г. Радужный Владимирской области»	от 29.01.2026 № 125	Муниципальное казённое учреждение «Дорожник» ЗАТО г. Радужный Владимирской области	https://raduzhnyi-city.ru/regulatory/mpa/45088/
15	Паспорт муниципальной программы	постановление	О внесении изменений в муниципальную программу «Дорожное хозяйство на территории ЗАТО г. Радужный Владимирской области»	от 07.05.2026 № 590	Муниципальное казённое учреждение «Дорожник» ЗАТО г. Радужный Владимирской области	https://raduzhnyi-city.ru/regulatory/mpa/45714/
16	Паспорт муниципальной программы	постановление	О внесении изменений в муниципальную программу «Дорожное хозяйство на территории ЗАТО г. Радужный Владимирской области»	от 25.08.2026 № 1078	Муниципальное казённое учреждение «Дорожник» ЗАТО г. Радужный Владимирской области	https://raduzhnyi-city.ru/regulatory/mpa/46288/

ПОСТАНОВЛЕНИЕ

23.10.2026 **№ 1439**

О ВНЕСЕНИИ ИЗМЕНЕНИЙ В ПРИЛОЖЕНИЕ К ПОСТАНОВЛЕНИЮ АДМИНИСТРАЦИИ ЗАТО Г. РАДУЖНЫЙ ВЛАДИМИРСКОЙ ОБЛАСТИ ОТ 09.11.2023 № 1506 «ОБ УТВЕРЖДЕНИИ МУНИЦИПАЛЬНОЙ ПРОГРАММЫ «ЖИЛИЩНО-КОММУНАЛЬНЫЙ КОМПЛЕКС НА ТЕРРИТОРИИ ЗАТО Г. РАДУЖНЫЙ ВЛАДИМИРСКОЙ ОБЛАСТИ»

В рамках реализации полномочий органов местного самоуправления, предусмотренных Федеральным законом от 06.10.2003 года № 131-ФЗ «Об общих принципах организации местного самоуправления в Российской Федерации», Федеральным законом от 20.03.2025 №33-ФЗ «Об общих принципах организации местного самоуправления в единой системе публичной власти», в целях реализации постановления администрации ЗАТО г. Радужный Владимирской области от 23.08.2018 № 1175 «Об утверждении Порядка разработки проекта бюджета ЗАТО г. Радужный Владимирской области на очередной финансовый год и плановый период», согласно постановлению администрации ЗАТО г. Радужный Владимирской области от 21.08.2023 №1074 «Об утверждении Положения о порядке разработки, реализации и оценки эффективности муниципальных программ муниципального образования ЗАТО г. Радужный Владимирской области» и постановлению администрации ЗАТО г. Радужный Владимирской области от 19.08.2026 № 1049 «Об утверждении перечня муниципальных программ на территории ЗАТО г Радужный Владимирской области, подлежащих разработке», руководствуясь Бюджетным кодексом Российской Федерации и статьей 36 Устава муниципального образования ЗАТО г. Радужный Владимирской области,

П О С Т А Н О В Л Я Ю:

1. Внести изменения в приложение к постановлению администрации ЗАТО г. Радужный Владимирской области от 09.11.2023 № 1506 «Об утверждении муниципальной программы «Жилищно-коммунальный комплекс на территории ЗАТО г. Радужный Владимирской области», изложив его в новой редакции согласно приложению к настоящему постановлению.
2. Контроль за исполнением настоящего постановления возложить на заместителя главы администрации города по городскому хозяйству.
3. Настоящее постановление вступает в силу с 01 января 2027 года и подлежит официальному опубликованию в информационном бюллетене администрации ЗАТО г. Радужный Владимирской области «Радуга – информ».

ГЛАВА ГОРОДА **С. В. ЛИСЕЦКИЙ**

Приложение к постановлению
администрации ЗАТО г. Радужный
Владимирской области
от 23.10.2026 № 1439

Муниципальная программа
«Жилищно-коммунальный комплекс на территории
ЗАТО г. Радужный Владимирской области»

Стратегические приоритеты в сфере реализации муниципальной программы «Жилищно-коммунальный комплекс на территории ЗАТО г. Радужный Владимирской области»

I. Оценка текущего состояния жилищно-коммунальной сферы
ЗАТО г. Радужный

Жилищно-коммунальный комплекс представляет собой сложную систему социально-экономических отношений, интересов и взаимодействий органов государственной власти и местного самоуправления, предприятий и организаций, бизнеса и населения, как потребителя жилищно-коммунальных услуг.

Жилищно-коммунальный комплекс включает в себя широкий круг деятельности по управлению многоотраслевым муниципальным хозяйством.

1. На территории города расположены 75 многоквартирных домов, оборудованных централизованным электроснабжением, холодным, горячим водоснабжением, отоплением, жилая площадь которых составляет 379,8 тыс. кв.м., из них муниципальной площади 18,24 тыс. кв.м. Многоквартирный дом № 8 в 9 квартале является муниципальным общежитием. Часть жилья, находящегося в муниципальной собственности ЗАТО г. Радужный, временно не распределена нуждающимся в жилых помещениях, поэтому является не заселенной.

Наймодатель жилого помещения по договору социального найма обязан (ч. 2 ст. 65, ч. 1 ст. 81, ст. ст. 86 - 88 Жилищного кодекса Российской Федерации):

- передать нанимателю свободное от прав иных лиц жилое помещение, пригодное для проживания и отвечающее требованиям пожарной безопасности, санитарно-гигиеническим, экологическим и иным требованиям;
- принимать участие в надлежащем содержании и в ремонте общего имущества в многоквартирном доме, в котором находится жилое помещение;
- осуществлять капитальный ремонт жилого помещения;
- предоставлять на основании заявления нанимателя жилого помещения о замене жилого помещения по согласованию с ним другое жилое помещение;
- предоставить нанимателю и членам его семьи на время проведения капитального ремонта или реконструкции дома (когда ремонт или реконструкция не могут быть произведены без выселения нанимателя) и в других случаях жилое помещение, отвечающее санитарным и техническим требованиям;
- информировать нанимателя о проведении капитального ремонта или реконструкции дома не позднее чем за 30 дней до начала работ;
- принимать участие в своевременной подготовке дома, санитарно-технического и иного оборудования, находящегося в нем, к эксплуатации в зимних условиях;
- обеспечивать предоставление нанимателю необходимых коммунальных услуг надлежащего качества;
- контролировать качество предоставляемых жилищно-коммунальных услуг; - принять в установленные сроки жилое помещение у нанимателя по акту сдачи жилого помещения после расторжения договора.

Кроме того, согласно Постановлению Правительства от 14.05.2013 № 410 оплата работ по замене (ремонту) оборудования, входящего в состав внутридомового и (или) внутриквартирного газового оборудования, осуществляется собственником этого оборудования.

2. Для контроля за состоянием жилищно-коммунального хозяйства в ЗАТО город Радужный внедрена система информационно – измерительных технологий.

В ЗАТО г. Радужный все многоквартирные жилые дома и объекты соцкультбыта оборудованы общедомовыми приборами учета тепловой энергии воды, электроэнергии. Создана автоматизированная система учета и контроля расходования энергоресурсов и питьевой воды жилыми домами и объектами соцкультбыта города.

Информация с установленных приборов учета в режиме реального времени передается в городскую диспетчерскую службу города, что позволяет получать оперативные данные о режимах работы систем теплоснабжения, водоснабжения за любой период времени суток. Руководителями городских служб данная информация используется для проведения работ по корректировке режимов потребления воды, для оперативного определения возникшей аварийной ситуации и обеспечения бесперебойного и надежного снабжения населения города теплоэнергией, холодной и горячей водой. Очень важна эта информация при подаче тепла в жилые дома в начале отопительного периода. Она позволяет оперативно принимать меры по наладке работы системы теплоснабжения в жилых домах. Обслуживание, текущий ремонт и поверка существующих узлов учета в жилых домах, а также оказание услуг по ежедневному сбору, обработке, архивированию и автоматической выдаче данных с приборов учета и контроля, установленных на вводах в жилые дома, а также с приборов на вводах в город, проводится специализированной организацией.

Все многоквартирные дома и объекты соцкультбыта, наружные магистрали теплоснабжения, горячего и холодного водоснабжения объединены единой автоматизированной системой учета и контроля, что позволяет:

- круглосуточно контролировать режимы теплоснабжения и водоснабжения;
- получать информацию с узлов учета без посещения объектов;
- проводить анализ потребления тепла и питьевой воды домами различной этажности, конструкции, численности жителей и т.д. в различное время суток и дней недели;
- создавать и хранить архивы часовых, суточных, месячных: параметров систем потребления теплоэнергии и воды для коммерческих расчетов;
- осуществлять оперативный контроль параметров системы теплоснабжения на входе в город раздельно по 1 и 3 кварталам (количество потребленной тепловой энергии, давление, расход, температура) в подающем и обратном трубопроводах;
- осуществлять оперативный контроль параметров системы горячего водоснабжения 1 и 3 квартала (количество потребленной тепловой энергии, давление, расход, температура) в подающем и обратном трубопроводах;
- оперативный контроль параметров системы холодного водоснабжения по 1 и 2 вводам в город (давление, расход).

Система построена по модульному принципу с использованием серийной сертифицированной аппаратуры, что позволяет наращивать систему по мере необходимости.

Для сбора и передачи информации используется информационно-аналитическая система «Диалог», которая разработана научно-производственным предприятием ЗАТО г. Радужный ООО «НПП Знак».

Централизованный сбор данных позволяет контролировать фактически неограниченное количество территориально распределенных узлов учета. Информация из центра сбора данных может быть представлена в различных видах и объемах любым заинтересованным абонентам, посредством локальных сетей и глобальной информационной сети Интернет. В ЗАТО г. Радужный доступ к данной информации обеспечен энергоснабжающей организации ЗАО «Радугаэнерго», управляющим организациям, городской аварийно-диспетчерской службе, службам администрации.

100% обеспеченность многоквартирных домов общедомовыми приборами учета тепловой энергии и воды позволила перейти на оплату потребленных энергоресурсов жителями многоквартирных домов по фактическому расходу.

Данная система помогла решить главную проблему с небалансами ресурсов т. к. потребитель может отслеживать самостоятельно потребление тех или иных ресурсов.

По муниципальному заказу (муниципальному контракту) специализированной организацией осуществляется сбор, формирование баз данных и выдача по необходимости специалистам оперативной и архивной информации (часовой, суточной, месячной) с приборов учета и контроля параметров систем тепло и водоснабжения, установленных на вводах в ЗАТО г. Радужный, а также оперативной и архивной информации с приборов контроля метеопараметров (температуры наружного воздуха).

3. В городе расположены предприятия бытового обслуживания и общественного питания, находящиеся в муниципальной собственности:
- Городские бани (является подразделением ООО «ЖКХ-Радужный»),
- ООО Кафе «Радужное».

Для нормального функционирования городских бань в городском бюджете предусматриваются субсидии с целью создания необходимых экономических условий для обеспечения стабильного функционирования городских бань, для возмещения части фактически понесенных затрат МУП «ЖКХ», сложившихся от содержания городских бань.

В городе имеется городское кладбище традиционного захоронения площадью 3,7 га, расположенное по адресу деревня Мещера, сельское поселение Асерховское, Собинский район, Владимирская область. На кладбище имеются участки почетных и воинских захоронений. Обслуживание и содержание кладбища традиционного захоронения осуществляется организацией, которая выбирается ежегодно конкурентным способом.

Особенности жилищно-коммунального комплекса обусловлены его социальной и экономической значимостью, а также сложной системой взаимосвязей хозяйствующих субъектов и потребителей услуг, в первую очередь населения.

Социальная значимость жилищно-коммунального комплекса состоит в создании необходимых условий для комфортного и безопасного проживания граждан на территории города.

Экономическая значимость жилищно-коммунального комплекса определяется постоянным потребительским спросом на работы и услуги и высоким потенциалом для развития частного бизнеса.

В целях дальнейшего улучшения качества жизни населения, комплексного развития систем жилищно-коммунальной инфраструктуры, повышения качества бытовых услуг населению, снижения необоснованных затрат за счет принятия инвестиционных программ организаций коммунального комплекса, снижения нагрузки на потребителей и разработана настоящая программа.

II. Приоритеты и цели муниципальной политики в сфере реализации муниципальной программы

Приоритеты муниципальной политики ЗАТО г. Радужный Владимирской области в сфере жилищно-коммунального хозяйства сформированы с учетом национальных целей развития жилищно-коммунальной сферы, определенной Стратегией развития строительной отрасли и жилищно-коммунального хозяйства Российской Федерации на период до 2030 года с прогнозом до 2035 года, утвержденной распоряжением Правительства РФ от 31.10.2022 № 3268-р, Стратегией социально-экономического развития Владимирской области до 2030 года, утвержденной Указом Губернатора области от 02.06.2009 № 10, Стратегией социально-экономического развития муниципального образования ЗАТО г. Радужный Владимирской области, утвержденной решением Совета народных депутатов ЗАТО г. Радужный Владимирской области

, Федеральный закон от 12.01.1996 № 8-ФЗ «О погребении и похоронном деле».

Основными приоритетами муниципальной политики в жилищно-коммунальной сферы является модернизация объектов коммунальной инфраструктуры, повышение качества предоставляемых жилищно-коммунальных услуг, создание комфортной и безопасной среды для проживания граждан.

Основную цель функционирования жилищно-коммунального комплекса можно сформулировать, как обеспечение эффективного механизма, устойчивого и надежного функционирования систем жизнеобеспечения населения, повышение качества жилищно-коммунальных и бытовых услуг.

III. Задачи муниципального управления и обеспечения безопасности жителей города муниципальной программы, определенные в соответствии с национальными целями развития Российской Федерации, Стратегией социально-экономического развития муниципального образования ЗАТО г. Радужный Владимирской области

Основными задачами программы являются:
- модернизация и ремонт муниципальных объектов коммунальной инфраструктуры ЗАТО г. Радужный Владимирской области;
- создание условий для снижения издержек и повышение качества жилищных и коммунальных услуг;
- реализация мероприятий для создания безопасных условий проживания граждан;
- создание условий для улучшения бытового обслуживания населения;
- обеспечение финансовой устойчивости муниципальных унитарных предприятий ЗАТО г. Радужный Владимирской области, повышение эффективности и осуществление контроля за их деятельностью и предупреждение банкротства предприятий.

Реализация мероприятий Программы позволит обеспечить устойчивое и надежное функционирование систем жизнеобеспечения населения, повышение качества и доступности предоставляемых жилищных, коммунальных и бытовых услуг.

П А С П О Р Т
Муниципальной программы
«Жилищно-коммунальный комплекс на территории
ЗАТО г. Радужный Владимирской области»
Основные положения

Куратор муниципальной программы	Попов Вадим Анатольевич, заместитель главы администрации города по городскому хозяйству
Ответственный исполнитель муниципальной программы	Митенин Олег Геннадьевич, председатель муниципального казенного учреждения «Городской комитет муниципального хозяйства ЗАТО г. Радужный Владимирской области
Период реализации	Этап I: 2024 год Этап II: 2025 год Этап III: 2026 год Этап IV: 2027 год Этап V: 2028 год Этап VI: 2029 год
Цели муниципальной программы	Обеспечение эффективного механизма, устойчивого и надежного функционирования систем жизнеобеспечения населения, повышение качества жилищно-коммунальных и бытовых услуг
Направления (подпрограммы)	1. Подпрограмма 1: «Развитие жилищно-коммунального комплекса на территории ЗАТО г. Радужный Владимирской области»; 2. Подпрограмма 2: «Финансовое оздоровление муниципальных унитарных предприятий, учредителем которых является администрация ЗАТО г. Радужный Владимирской области»
Объемы финансового обеспечения за весь период реализации	419 676,84818 тыс. руб., в том числе: 2024 год- 68 656,67899 тыс. руб., 2025 год- 107 102,38139 тыс. руб., 2026 год- 68 094,93011 тыс. руб., 2027 год- 58 506,70523 тыс. руб., 2028 год- 58 606,29123 тыс. руб., 2029 год- 58 709,86123 тыс. руб.
Ожидаемые конечные результаты, направленные на достижение национальных целей, а также на показатели, направленные на достижение общественно значимых результатов и задач (связь с соответствующими указанными целями показателями), обеспечение безопасности населения	Создание механизмов развития комфортной городской среды, комплексного развития городов

2.Показатели муниципальной программы

№ п/п	Наименование показателя	Единица измерения (по ОКЕИ)	Базовое значение	Период, год					Документ	Ответственный за достижение показателя	Связь с показателями национальных целей	Информационная система
				2025	2026	2027	2028	2029				
1	2	3	4	5	6	7	8	9	10	11	12	13
Цель муниципальной программы «Жилищно-коммунальный комплекс на территории ЗАТО г. Радужный Владимирской области» (Подпрограмма 1): Обеспечение комплексного развития коммунальной инфраструктуры ЗАТО г. Радужный Владимирской области, создание комфортных и безопасных условий проживания граждан												
1.	Доля потребителей, обеспеченных доступом к коммунальной инфраструктуре в муниципальном образовании	%	100	100	100	100	100		Указ Президента РФ от 07.05.2024 №309 «О национальных целях развития Российской Федерации на период до 2030 года и на перспективу до 2036 года»	МКУ «ГКМХ»	Создание комфортных и безопасных условий для проживания граждан	ФИС СП ГАС «Управление»
2.	Соответствие фактически сложившегося роста платы граждан за коммунальные услуги росту, установленному субъектом Российской Федерации	Коэффициент ≥1	1	1	1	1	1		Постановление Правительства РФ от 30.04.2014 № 400 «О формировании индексов изменения размера платы граждан за коммунальные услуги в Российской Федерации»	МКУ «ГКМХ»	Создание комфортных и безопасных условий для проживания граждан	ФИС СП ГАС «Управление»

(ПРОДОЛЖЕНИЕ НА СТР. 28)

(НАЧАЛО НА СТР. 27)

3.	Жалобы граждан, связанные с нарушением специализированными службами по вопросам похоронного дела прав граждан на предоставление гарантированных безвозмездных услуг по погребению умерших	ед.	0	0	0	0	0	Федеральный закон от 12.01.1996 № 8-ФЗ «О погребении и похоронном деле»; Указ Президента РФ от 29.06.1996 № 1001 «О гарантиях прав граждан на предоставление услуг по погребению умерших»	МКУ «ГКМХ»	Создание комфортных и безопасных условий для проживания граждан	ФИС СП ГАС «Управление»
Цель муниципальной программы «Жилищно-коммунальный комплекс на территории ЗАТО г. Радужный Владимирской области» (Подпрограмма 2): Финансовое оздоровление муниципальных унитарных предприятий, учредителем которых является администрация ЗАТО г. Радужный Владимирской области											
1.	Доля неэффективных предприятий жилищно-коммунального хозяйства	%	0	0	0	0	0		МКУ «ГКМХ»		ФИС СП ГАС «Управление»

3. Структура муниципальной программы

№п/п	Задачи структурного элемента	Краткое описание ожидаемых эффектов от реализации задачи структурного элемента	Связь с показателями
1	2	3	4
1.	Направление 1 (подпрограмма): «Развитие жилищно-коммунального комплекса на территории ЗАТО г. Радужный Владимирской области»		
1.1.	Мероприятия, реализуемые в составе региональных и/или федеральных проектов, отсутствуют		
1.2.	Муниципальный проект, не входящий в состав региональных и/или федеральных проектов, отсутствует		
1.3.	Ведомственный проект отсутствует		
1.4.	Комплекс процессных мероприятий «Развитие жилищно-коммунального комплекса»		
	Ответственный за реализацию: МКУ «ГКМХ»	Срок реализации: 2024-2029 г.г.	
1.4.1	Задача 1: Модернизация и ремонт объектов коммунальной инфраструктуры ЗАТО г. Радужный Владимирской области	Создание комфортных и безопасных условий проживания граждан	Доля потребителей, обеспеченных доступом к коммунальной инфраструктуре в муниципальном образовании
1.4.2.	Задача 2: Создание условий для снижения издержек и повышение качества жилищных и коммунальных услуг	Повышение качества и доступности предоставляемых жилищных и коммунальных услуг	Соответствие фактически сложившегося роста платы граждан за коммунальные услуги росту, установленному субъектом Российской Федерации
1.4.3.	Задача 3: Реализация мероприятий для создания безопасных условий проживания граждан	Создание комфортных и безопасных условий проживания граждан	Доля потребителей, обеспеченных доступом к коммунальной инфраструктуре в муниципальном образовании
1.4.4.	Задача 4: Создание условий для улучшения бытового обслуживания населения	Создание комфортных и безопасных условий проживания граждан	Доля потребителей, обеспеченных доступом к коммунальной инфраструктуре в муниципальном образовании
1.4.5.	Задача 5: Создание условий для надлежащего содержания мест захоронения	Содержание мест для захоронения в соответствии с этическими, санитарными и экологическими требованиями и установленными правилами	Жалобы граждан, связанные с нарушением прав граждан на предоставление гарантированных безвозмездных услуг по погребению умерших
1.4.6.	Задача 6: Организация выполнения работ, необходимых для надлежащего содержания, текущего ремонта и безопасной эксплуатации муниципальных объектов	Содержание и безопасная эксплуатация муниципальных объектов	Доля потребителей, обеспеченных доступом к коммунальной инфраструктуре в муниципальном образовании
1.5.	Структурные элементы, не входящие в направления (подпрограммы), отсутствуют		
2.	Направление 2 (подпрограмма): «Финансовое оздоровление муниципальных унитарных предприятий, учредителем которых является администрация ЗАТО г. Радужный Владимирской области»		
2.1.	Мероприятия, реализуемые в составе региональных и/или федеральных проектов, отсутствуют		
2.2.	Муниципальный проект, не входящий в состав региональных и/или федеральных проектов, отсутствует		
2.3.	Ведомственный проект отсутствует		
2.4.	Комплекс процессных мероприятий «Финансовое оздоровление муниципальных унитарных предприятий, учредителем которых является администрация ЗАТО г. Радужный Владимирской области»		
	Ответственный за реализацию: МКУ «ГКМХ»	Срок реализации: 2024-2029 г.г.	
2.4.1.	Задача 1: Повышение эффективности осуществления контроля за деятельностью муниципальных унитарных предприятий ЗАТО г. Радужный Владимирской области, предупреждение банкротства предприятий	Восстановление платежеспособности, исключение банкротства муниципальных унитарных предприятий ЗАТО г. Радужный Владимирской области	Доля неэффективных предприятий жилищно-коммунального хозяйства
2.5.	Структурные элементы, не входящие в направления (подпрограммы), отсутствуют		

4. Финансовое обеспечение муниципальной программы

Наименование муниципальной программы, структурного элемента/ источник финансирования	ГРБС/ КБК	1. Объем финансового обеспечения по годам реализации, тыс. рублей						
		2024	2025	2026	2027	2028	2029	Всего
1	2	3	4	5	6	7	8	9
Муниципальная программа «Жилищно-коммунальный комплекс на территории ЗАТО г. Радужный Владимирской области», в том числе:		68 656,67899	107 102,38139	68 094,93011	58506,70523	58606,29123	58709,86123	419676,84818
Комплекс процессных мероприятий «Развитие жилищно-коммунального комплекса»		68656,67899	107102,38139	68094,93011	58506,70523	58606,29123	58709,86123	419676,84818
Федеральный бюджет		-	-	-	-	-		-
Областной бюджет		75,0	33809,45000	166,211	0	0	0	34050,66100
	733-0501-0910172420-244	75,0	568,3	0	0	0	0	643,3
	733-0502-0910373800-811	0	33241,15	0	0	0	0	33241,15
	733-0502-09102S2160-244	0	0	166,211	0	0	0	166,211
Бюджет МО ЗАТО г. Радужный Владимирской области		68581,67899	73292,93139	67928,71911	58506,70523	58606,29123	58709,86123	385626,18718
	733-0501-09101S2420-244	31,10165	28,78745	0	0	0	0	59,88910
	733-0501-0940120450-244	423,36	411,37700	420,0	270,0	270,0	270,0	2064,737
	733-0501-0940120460-244	1213,0	1259,20353	1595,09212	1640,0	1640,0	1640,0	8987,29565
	733-0501-0940120460-247	1930,645	2 212,82429	2044,15732	2125,92361	2125,92361	2125,92361	12565,39744
	733-0501-0940120470-244	2782,208	3 214,30443	3130,673	3255,89992	3255,89992	3255,89992	18894,88519
	733-0502-0940120480-244	754,24411	1 388, 55691	1410,0	840,0	840,0	840,0	7782,80102
	733-0501-0940191070-244	390,97141	1 103,12802	159,73997	0	0	0	1653,83940
	733-0502-09102S2160-244	0	0	195,070	0	0	0	195,070
	734-0502-0940121080-244	2049,0	0	0	0	0	0	2049,0
	733-0502-0940160020-811	12081,72135	9 744,37505	6000,0	6240,0	6240,0	6240,0	46546,0964
	733-0502-0940160030-811	1 883,43613	0	2000,0	0	0	0	3883,43613
	733-0502-0910372680-811	0	5000,0	0	0	0	0	5000,0
	733-0503-0940120500-244	4188,22464	2434,05	2393,90	2489,656	2589,242	2692,812	16787,88464
	733-0503-0940191090-244	8622,66031	9976,06141	3139.081	0	0	0	21737,802451
	733-0505-0940100590-111	23115,04629	24 997,63663	27522,84002	27522,84002	27522,84002	27522,84002	158204,04300
Комплекс процессных мероприятий «Финансовое оздоровление муниципальных унитарных предприятий, учредителем которых является администрация ЗАТО г. Радужный Владимирской области»	733-0505-0940100590-112	6,86960	0	7,0	7,0	7,0	7,0	34,86960
	733-0505-0940100590-119	6980,74350	7 456,66767	8311,89768	8311,89768	8311,89768	8311,89768	47685,00189
	733-0505-0940100590-244	1510,683	1 641,0	1641,0	1641,0	1641,0	1641,0	9715,68300
	733-0505-0940100590-851	608,236	2 409,64400	4151,168	4151,168	4151,168	4151,168	19622,55200
	733-0505-0940100590-852	9,528	15,31500	11,32	11,32	11,32	11,32	70,12300
	733-1003-0940121190-323	0	0	3795,780	0	0	0	3795,780
		-	-	-	-	-	-	-
Федеральный бюджет		-	-	-	-	-	-	-
Областной бюджет		-	-	-	-	-	-	-
Бюджет МО ЗАТО г. Радужный		-	-	-	-	-	-	-

Паспорт
комплекса процессных мероприятий
«Развитие жилищно-коммунального комплекса»
Общие положения

Ответственное структурное подразделение администрации (муниципальное учреждение, организация)	МКУ «ГКМХ», председатель Митенин Олег Геннадьевич
Связь с муниципальной программой	Муниципальная программа «Жилищно-коммунальный комплекс на территории ЗАТО г. Радужный Владимирской области»

2. Показатели комплекса процессных мероприятий

№ п/п	Наименование показателя	Единица измерения (по ОКЕИ)	Базовое значение	Значение показателей по годам					Ответственный за достижение показателя	Информационная система
				2025	2026	2027	2028	2029		
1	2	3	4	5	6	7	8	9	10	11
1	Доля потребителей, обеспеченных доступом к коммунальной инфраструктуре в муниципальном образовании	%	100	100	100	100	100	100	МКУ «ГКМХ»	ФИС СП ГАС «Управление»
2	Соответствие фактически сложившегося роста платы граждан за коммунальные услуги росту, установленному субъектом Федерации	Коэффициент ≥1	1	1	1	1	1	1	МКУ «ГКМХ»	ФИС СП ГАС «Управление»
3	Жалобы граждан, связанные с нарушением специализированными службами по вопросам похоронного дела прав граждан на предоставление гарантированных безвозмездных услуг по погребению умерших	ед.	0	0	0	0	0	0	МКУ «ГКМХ»	ФИС СП ГАС «Управление»

3. Перечень мероприятий (результатов) комплекса процессных мероприятий

№п/п	Наименование мероприятия (результата)	Тип мероприятий (результата)	Характеристика	Единица измерения (по ОКЕИ)	Базовое значение	Значения мероприятия (результата) по годам				
						2025	2026	2027	2028	2029
1	2	3	4	5	6	7	8	9	10	11
1. Модернизация и ремонт объектов коммунальной инфраструктуры ЗАТО г. Радужный Владимирской области										
1.1	Техническое обслуживание, текущий ремонт систем пожарной сигнализации в муниципальных общежитиях	Выполнение работ	Выполнение профилактических и ремонтно-восстановительных работ составных частей установок пожарной сигнализации и каналообразующего оборудования	Условная единица	Не устанавливается					
1.2	Мониторинг систем пожарной безопасности объектов, охрана объектов	Оказание услуг	Оказание услуг по противопожарному мониторингу автоматических установок пожарной сигнализации, охране объектов при помощи технических средств охраны	Условная единица	Не устанавливается					
1.3.	Текущий ремонт объектов жилого фонда	Выполнение работ	Выполнение работ по текущему ремонту муниципальных жилых помещений (в том числе за замена инженерных коммуникаций, газовых и электрических плит по заявлениям граждан)	Условная единица	Не устанавливается					
1.4	Создание новых и приведение в нормативное состояние существующих мест (площадок) для накопления твердых коммунальных отходов	Выполнение работ	Выполнение работ по созданию новых и приведение в нормативное состояние существующих мест (площадок) для накопления ТКО	шт.	0	0	1	0	0	0
2. Создание условий для снижения издержек и повышение качества жилищных и коммунальных услуг										
2.1	Содержание и ремонт незаселенных муниципальных помещений, в том числе общего имущества многоквартирного дома в части незаселенных помещений	Оказание услуг	Жилищная услуга	кв. м	2351	2437	2800	2500	2400	2300
2.2	Взносы на капитальный ремонт общего имущества многоквартирного дома	Оказание услуг	Жилищная услуга	кв. м	24380	23639	23027	22500	22200	22000
2.3	Средства на обеспечение незаселенных муниципальных помещений коммунальными услугами (теплоснабжение)	Оказание услуг	Коммунальная услуга	кв. м	2351	2437	2800	2500	2400	2300
2.4	Обслуживание периодическая поверка и текущий ремонту узлов учета тепловой энергии и воды на вводе в город	Выполнение работ	Круглосуточный контроль работы приборов учета тепловой энергии, холодной и горячей воды, ежедневный анализ работы приборов, ежемесячный осмотр оборудования узлов учета, текущий ремонт, поверка.	ед.	6	6	6	6	6	6

(ПРОДОЛЖЕНИЕ НА СТР. 29)

(НАЧАЛО НА СТР. 28)

2.5	Услуги по диспетчеризации работы узлов учета тепловой энергии, холодной и горячей воды, установленных на вводах в город, в многоквартирных домах, на объектах социально-культурного назначения	Оказание услуг	Сбор, формирование баз данных с помощью информационно-аналитической системы «Диалог». Выдача по запросам заказчика оперативной и архивной информации с приборов учета и контроля параметров систем тепло- и водоснабжения.	Условная единица	Не устанавливается				
2.6.	Мероприятия по укреплению материально-технической базы аварийно-диспетчерской службы управляющей организации ООО «ЖКХ-Радужный» с целью предоставления качественных услуг населению	Оказание услуг	Приобретение автомобиля грузового с бортовой платформой	Условная единица	Не устанавливается				
2.7.	Предоставление из бюджета ЗАТО г. Радужный Владимирской области субсидии с целью погашения задолженности за жилищно-коммунальные услуги для социальной поддержки семей участников специальной военной операции, проводимой с 24 февраля 2022 года	Предоставление субсидий	Погашения задолженности за жилищно-коммунальные услуги для социальной поддержки семей участников специальной военной операции, проводимой с 24 февраля 2022 года	Условная единица	Не устанавливается				
3. Реализация мероприятий для создания безопасных условий проживания граждан									
3.1	Услуги по предоставлению информации гидрометеорологии и мониторингу окружающей среды	Оказание услуг	Оказание услуги по предоставлению информации гидрометеорологии и мониторингу окружающей среды	Условная единица	Не устанавливается				
3.2	Обеспечение безопасного проживания граждан в жилых помещениях маневренного фонда	Выполнение работ	Текущий ремонт помещений маневренного фонда	Условная единица	Не устанавливается				
4. Создание условий для улучшения бытового обслуживания населения									
4.1	Предоставление из бюджета ЗАТО г. Радужный Владимирской области субсидии с целью создания необходимых экономических условий для обеспечения стабильного функционирования городских бань	Предоставление субсидий	Возмещение части фактически понесенных затрат МУП «ЖКХ» ЗАТО г. Радужный от оказания банных услуг населению	Посещение	20401	14600	14000	14000	14000
5. Создание условий для надлежащего содержания мест захоронения									
5.1	Содержание и облуживание городского кладбища традиционного захоронения	Оказание услуг	Благоустройство территории городского кладбища	га	3,7	3,7	3,7	3,7	3,7
6. Организация выполнения работ, необходимых для надлежащего содержания, текущего ремонта и безопасной эксплуатации муниципальных объектов									
6.1	Текущий ремонт административных зданий	Выполнение работ	Выполнение работ по текущему ремонту административных зданий	Условная единица	Не устанавливается				
6.2	Организация выполнения работ, необходимых для надлежащего содержания и безопасной эксплуатации муниципальных объектов	Осуществление текущей деятельности	Содержание МКУ «ГКМХ»	Условная единица	Не устанавливается				
6.2.1	Фонд заработной платы		Содержание МКУ «ГКМХ»						
6.2.2	Прочие выплаты (командировочные расходы)		Содержание МКУ «ГКМХ»						
6.2.3	Начисления на выплаты по оплате труда		Содержание МКУ «ГКМХ»						
6.2.4	Услуги связи, информационные услуги, прочие работы и услуги, увеличение стоимости материальных запасов		Содержание МКУ «ГКМХ»						
6.2.5	Налоги, госпошлины		Содержание МКУ «ГКМХ»						

4. Финансовое обеспечение комплекса процессных мероприятий

№п/п	Наименование мероприятия (результата) / источник финансового обеспечения	ГРБС КБК	Объем финансового обеспечения по годам реализации, тыс. рублей						
			2024	2025	2026	2027	2028	2029	Всего
1	2	3	4	5	6	7	8	9	10
1	Направление 1 (подпрограмма): «Развитие жилищно-коммунального комплекса на территории ЗАТО г. Радужный Владимирской области»		68 656,67899	107 102,38139	68 094,93011	58506,70523	58606,29123	58709,86123	419676,84818
	Областной бюджет		75,0	33809,45000	166,211	0	0	0	34050,661
1.1	Обеспечение безопасного проживания граждан в жилых помещениях маневренного фонда	733-0501-0910172420-244	75,0	568,3	0	0	0	0	643,3
1.2	Предоставление управляющей организации субсидии на возмещение финансового обеспечения затрат от оказания коммунальных услуг населению	733-0502-0910373800-811	0	33241,15	0	0	0	0	33241,15
1.3	Создание новых и приведение в нормативное состояние существующих мест (площадок) для накопления твердых коммунальных отходов	733-0502-09102S2160-244	0	0	166,211	0	0	0	166,211
	Бюджет МО ЗАТО г. Радужный		68581,67899	73292,93139	67928,71911	58506,70523	58606,29123	58709,86123	385626,18718
58506,70523	58606,29123	58709,86123	385626,18718	28,78745	0	0	0	0	59,88910
1.5	Техническое обслуживание, текущий ремонт, мониторинг систем пожарной сигнализации на объектах муниципальной собственности	733-0501-0940120450-244	423,36	411,377	420,0	270,0	270,0	270,0	2064,737
1.6	Содержание и ремонт незаселенных муниципальных помещений.	733-0501-0940120460-244	1213,0	1259,20353	1595,09212	1640,0	1640,0	1640,0	8987,29565
1.7	Обеспечение незаселенных муниципальных помещений коммунальными услугами (теплоснабжение)	733-0501-0940120460-247	1930,645	2212,82429	2044,15732	2125,92361	2125,92361	2125,92361	12565,39744
1.8	Взносы на капитальный ремонт общего имущества многоквартирного дома	733-0501-0940120470-244	2782,208	3214,30443	3130,673	3255,89992	3255,89992	3255,89992	18894,88519
1.9	Обслуживание периодическая поверка и текущий ремонту узлов учета тепловой энергии и воды на вводе в город, диспетчеризация работы городской системы узлов учета тепловой энергии, холодной и горячей воды	733-0502-0940120480-244	754,24411	1388,55691	1410,0	840,0	840,0	840,0	7782,80102
1.10	Текущий ремонт объектов жилого фонда	733-0501-0940191070-244	390,97141	1103,12802	159,73997	0	0	0	1653,83940
1.11	Создание новых и приведение в нормативное состояние существующих мест (площадок) для накопления твердых коммунальных отходов	733-0502-09102S2160-244	0	0	195,070	0	0	0	195,070
1.12	Мероприятия по укреплению материально-технической базы аварийно-диспетчерской службы управляющей организации ООО «ЖКХ-Радужный» с целью предоставления качественных услуг населению (приобретение автомобиля грузового с бортовой платформой)	734-0502-0940121080-244	2 049,0	0	0	0	0	0	2049,0
1.13	Предоставление из бюджета ЗАТО г. Радужный Владимирской области субсидии с целью создания необходимых экономических условий для обеспечения стабильного функционирования городских бань	733-0502-0940160020-811	12081,72135	9744,37505	6000,0	6240,0	6240,0	6240,0	46546,0964
1.14	Предоставление из бюджета ЗАТО г. Радужный Владимирской области субсидии с целью погашения задолженности за жилищно-коммунальные услуги для социальной поддержки семей участников специальной военной операции, проводимой с 24 февраля 2022 года	733-0502-0940160030-811	1883,43613	0	2000,0	0	0	0	3883,43613
1.15	Предоставление управляющей организации субсидии на возмещение финансового обеспечения затрат от оказания коммунальных услуг населению	733-0502-0910372680-811	0	5000,0	0	0	0	0	5000,0
1.16	Содержание и обслуживание городского кладбища традиционного захоронения	733-0503-0940120500-244	4188,22464	2434,05	2393,90	2489,656	2589,242	2692,812	16787,88464
1.17	Текущий ремонт административных зданий	733-0503-0940191090-244	8622,66031	9976,06141	3139.081	0	0	0	21737,802451
1.18	Организация выполнения работ, необходимых для надлежащего содержания и безопасной эксплуатации муниципальных объектов		32231,10639	36520,26330	41645,2257	41645,2257	41645,2257	41645,2257	235332,27249
1.18.1	Фонд заработной платы	733-0505-0940100590-111	23115,04629	24997,63663	27522,84002	27522,84002	27522,84002	27522,84002	158204,04300
1.18.2	Прочие выплаты (командировочные расходы)	733-0505-0940100590-112	6,86960	7,0	7,0	7,0	7,0	7,0	34,86960
1.18.3	Начисления на выплаты по оплате труда	733-0505-0940100590-119	6980,74350	7456,66767	8311,89768	8311,89768	8311,89768	8311,89768	47685,00189
1.18.4	Услуги связи, информационные услуги, прочие работы и услуги, увеличение стоимости материальных запасов	733-0505-0940100590-244	1510,683	1 641,0	1641,0	1641,0	1641,0	1641,0	9715,68300
1.18.5	Налоги	733-0505-0940100590-851	608,236	2409,644	4151,168	4151,168	4151,168	4151,168	19622,55200
1.18.6	Госпошлины	733-0505-0940100590-852	9,528	15,315	11,32	11,32	11,32	11,32	70,12300
1.19	Субсидия с целью соблюдения ограничений предельного индекса роста платы граждан на коммунальные услуги (дополнительные меры социальной поддержки граждан)	733-1003-0940121190-323	0	0	3795,780	0	0	0	3795,780

5. План реализации комплекса процессных мероприятий

Задача, мероприятие (результат) / контрольная точка	Дата наступления контрольной точки	Ответственный исполнитель (Ф.И.О., должность, наименование структурного подразделения администрации (муниципального учреждения, организации)	Вид подтверждающего документа	Информационная система (источник данных)
1	2	3	4	5
Задача1: Модернизация и ремонт объектов коммунальной инфраструктуры ЗАТО г. Радужный Владимирской области				
Мероприятие (результат) № 1: Техническое обслуживание, текущий ремонт, мониторинг систем пожарной сигнализации на объектах муниципальной собственности		МКУ «ГКМХ», председатель Митенин Олег Геннадьевич		ФИС СП, ГАС «Управление»
Контрольная точка 1.1 Утверждены (одобрены, сформированы) документы, необходимые для выполнения работы	20 января		Муниципальный контракт на выполнение работ	
Контрольная точка 1.2. Работы выполнены	31 марта 30 июня 30 сентября 31 декабря		Акт выполненных работ	
Контрольная точка 1.3. Работы выполнены	31 декабря		Платежное поручение на оплату выполненных работ	

(ПРОДОЛЖЕНИЕ НА СТР. 30)

(НАЧАЛО НА СТР. 29)

Мероприятие (результат) № 2: Текущий ремонт объектов жилого фонда		МКУ «ГКМХ», председатель Митенин Олег Геннадьевич		ФИС СП, ГАС «Управление»
Контрольная точка 2.1 Утверждены (одобрены, сформированы) документы, необходимые для выполнения работы	31 мая 31 июля 30 сентября		Муниципальный контракт на оказание услуг	
Контрольная точка 2.2. Работы выполнены	31 июля 30 сентября 15 декабря		Акт оказанных услуг	
Контрольная точка 2.3. Работы выполнены	25 декабря		Платежное поручение на оплату оказанных услуг	
Мероприятие (результат) № 3: Создание новых и приведение в нормативное состояние существующих мест (площадок) для накопления твердых коммунальных отходов		МКУ «ГКМХ», председатель Митенин Олег Геннадьевич		ФИС СП, ГАС «Управление»
Контрольная точка 2.1 Утверждены (одобрены, сформированы) документы, необходимые для выполнения работы	31 марта		Муниципальный контракт на оказание услуг	
Контрольная точка 2.2. Работы выполнены	30 июня		Акт оказанных услуг	
Контрольная точка 2.3. Работы выполнены	31 июля		Платежное поручение на оплату оказанных услуг	
Задача 2: Создание условий для снижения издержек и повышение качества жилищных и коммунальных услуг				
Мероприятие (результат) № 3: Содержание и ремонт незаселенных муниципальных помещений, средства на обеспечение незаселенных муниципальных помещений коммунальными услугами (теплоснабжение)				ФИС СП, ГАС «Управление»
Контрольная точка 3.1 Утверждены (одобрены, сформированы) документы, необходимые для выполнения работы	01 января	МКУ «ГКМХ», председатель Митенин Олег Геннадьевич	Договор управления многоквартирным домом	
Контрольная точка 3.2. Работы выполнены	31 марта 30 июня 30 сентября 31 декабря		Акт выполненных работ	
Контрольная точка 3.3. Работы выполнены	31 декабря		Платежное поручение на оплату выполненных работ	
Мероприятие (результат) № 4: Взносы на капитальный ремонт общего имущества многоквартирного дома		МКУ «ГКМХ», председатель Митенин Олег Геннадьевич		ФИС СП, ГАС «Управление»
Контрольная точка 4.1 Утверждены (одобрены, сформированы) документы, необходимые для оказания услуги	01 января		Договор о формировании фонда капитального ремонта общего имущества в многоквартирном доме на счете регионального оператора	
Контрольная точка 4.2. Услуга оказана	31 марта 30 июня 30 сентября 31 декабря		Платежное поручение на оплату оказанных услуг	
Мероприятие (результат) № 5: Обслуживание периодическая поверка и текущий ремонту узлов учета тепловой энергии и воды на вводе в город, диспетчеризация работы городской системы узлов учета тепловой энергии, холодной и горячей воды		МКУ «ГКМХ», председатель Митенин Олег Геннадьевич		ФИС СП, ГАС «Управление»
Контрольная точка 5.1 Утверждены (одобрены, сформированы) документы, необходимые для оказания услуг	20 января		Муниципальный контракт на оказание услуг	
Контрольная точка 5.2. Услуги оказаны	31 марта 30 июня 30 сентября 31 декабря		Акт оказанных услуг	
Контрольная точка 5.3. Услуги оказаны	31 декабря		Платежное поручение на оплату оказанных услуг	
Мероприятие (результат) № 6: Мероприятия по укреплению материально-технической базы аварийно-диспетчерской службы управляющей организации ООО «ЖКХ-Радужный» с целью предоставления качественных услуг населению (приобретение автомобиля грузового с бортовой платформой)		МКУ «УАЗ ЗАТО г. Радужный», начальник Матвеев Олег Владимирович		ФИС СП, ГАС «Управление»
Контрольная точка 6.1 Утверждены (одобрены, сформированы) документы, необходимые для оказания услуг	15 сентября		Муниципальный контракт на оказание услуг	
Контрольная точка 6.2. Услуги оказаны	31 октября		Акт оказанных услуг	
Контрольная точка 6.3. Услуги оказаны	30 ноября		Платежное поручение на оплату оказанных услуг	
Мероприятие (результат) № 7: Предоставление из бюджета ЗАТО г. Радужный Владимирской области субсидии с целью погашения задолженности за жилищно-коммунальные услуги для социальной поддержки семей участников специальной военной операции, проводимой с 24 февраля 2022 года		МКУ «ГКМХ», председатель Митенин Олег Геннадьевич		ФИС СП, ГАС «Управление»
Контрольная точка 7.1 Утверждены (одобрены, сформированы) документы, необходимые для выполнение работы	31 марта		Соглашение о предоставлении субсидий	
Контрольная точка 7.2. Субсидия предоставлена	31 декабря		Акт на предоставление субсидии	
Контрольная точка 7.3. Субсидия предоставлена	31 декабря		Платежное поручение на предоставление субсидии	
Мероприятие (результат) № 7: Субсидия с целью соблюдения ограничений предельного индекса роста платы граждан на коммунальные услуги (дополнительные меры социальной поддержки граждан)		МКУ «ГКМХ», председатель Митенин Олег Геннадьевич		ФИС СП, ГАС «Управление»
Контрольная точка 7.1 Утверждены (одобрены, сформированы) документы, необходимые для выполнение работы	31 марта		Соглашение о предоставлении субсидий	
Контрольная точка 7.2. Субсидия предоставлена	31 декабря		Акт на предоставление субсидии	
Контрольная точка 7.3. Субсидия предоставлена	31 декабря		Платежное поручение на предоставление субсидии	
Задача 3: Реализация мероприятий для создания безопасных условий проживания граждан				
Мероприятие (результат) № 7: Услуги по предоставлению информации гидрометеорологии и мониторингу окружающей среды		МКУ «ГКМХ», председатель Митенин Олег Геннадьевич		ФИС СП, ГАС «Управление»
Контрольная точка 7.1 Утверждены (одобрены, сформированы) документы, необходимые для выполнение работы	20 января		Муниципальный контракт на оказание услуг	
Контрольная точка 7.2. Работы выполнены	31 марта 30 июня 30 сентября 31 декабря		Акт оказанных услуг	
Контрольная точка 7.3. Работы выполнены	31 декабря		Платежное поручение на оплату оказанных услуг	
Мероприятие (результат) № 8: Обеспечение безопасного проживания граждан в жилых помещениях маневренного фонда				ФИС СП, ГАС «Управление»
Контрольная точка 8.1 Утверждены (одобрены, сформированы) документы, необходимые для выполнение работы	31 марта		Муниципальный контракт на оказание услуг	
Контрольная точка 8.2. Работы выполнены	31 октября		Акт оказанных услуг	
Контрольная точка 8.3. Работы выполнены	30 ноября		Платежное поручение на оплату оказанных услуг	
Задача 4: Создание условий для улучшение бытового обслуживания населения				
Мероприятие (результат) № 9: Предоставление из бюджета ЗАТО г. Радужный Владимирской области субсидии с целью создания необходимых экономических условий для обеспечения стабильного функционирования городских бань		МКУ «ГКМХ», председатель Митенин Олег Геннадьевич		ФИС СП, ГАС «Управление»
Контрольная точка 9.1 Утверждены (одобрены, сформированы) документы, необходимые для предоставления субсидий	20 марта		Соглашение о предоставлении субсидий	
Контрольная точка 9.2. Субсидия предоставлена	31 марта 30 июня 30 сентября 31 декабря		Акт на предоставление субсидии	
Контрольная точка 9.3. Субсидия предоставлена	31 марта 30 июня 30 сентября 31 декабря		Платежное поручение на предоставление субсидии	
Задача 5: Создание условий для надлежащего содержания мест захоронения				
Мероприятие (результат) № 10: Содержание и обслуживание городского кладбища традиционного захоронения		МКУ «ГКМХ», председатель Митенин Олег Геннадьевич		ФИС СП, ГАС «Управление»
Контрольная точка 10.1. Утверждены (одобрены, сформированы) документы, необходимые для оказания услуг	20 января		Муниципальный контракт на оказание услуг	
Контрольная точка 10.2. Услуги оказаны	31 марта 30 июня 30 сентября 31 декабря		Акт оказанных услуг	
Контрольная точка 10.3. Услуги оказаны	31 декабря		Платежное поручение на оплату оказанных услуг	
Задача 6: Организация выполнения работ, необходимых для надлежащего содержания и безопасной эксплуатации муниципальных объектов				
Мероприятие (результат) № 11: Текущий ремонт административных зданий		МКУ «ГКМХ», председатель Митенин Олег Геннадьевич	Муниципальный контракт на оказание услуг	ФИС СП, ГАС «Управление»
Контрольная точка 11.1 Утверждены (одобрены, сформированы) документы, необходимые для оказания услуг	30 апреля 30 июня 30 сентября		Акт оказанных услуг	
Контрольная точка 11.2. Услуги оказаны	31 мая 31 июля 15 декабря		Платежное поручение на оплату оказанных услуг	
Контрольная точка 11.3. Услуги оказаны	25 декабря		Муниципальный контракт на оказание услуг	
Мероприятие (результат) № 12: Организация выполнения работ, необходимых для надлежащего содержания и безопасной эксплуатации муниципальных объектов	Контрольные точки не устанавливаются	МКУ «ГКМХ», председатель Митенин Олег Геннадьевич	Бюджетная смета МКУ «ГКМХ»	ФИС СП, ГАС «Управление»

Паспорт
комплекса процессных мероприятий
«Финансовое оздоровление муниципальных унитарных предприятий, учредителем которых является администрация ЗАТО г. Радужный Владимирской области»
Общие положения

Ответственное структурное подразделение администрации (муниципальное учреждение, организация)	МКУ «ГКМХ», председатель Митенин Олег Геннадьевич
Связь с муниципальной программой	Муниципальная программа «Жилищно-коммунальный комплекс на территории ЗАТО г. Радужный Владимирской области»

2. Показатели комплекса процессных мероприятий

№ п/п	Наименование показателя	Единица измерения (по ОКЕИ)	Базовое значение	Значение показателей по годам					Ответственный за достижение показателя	Информационная система
				2024	2025	2026	2027	2028		
1	2	3	4	5	6	7	8	9	10	11
1	Доля неэффективных предприятий жилищно-коммунального хозяйства	%	0	0	0	0	0	0	МКУ «ГКМХ»	ФИС СП ГАС «Управление»

3. Перечень мероприятий (результатов) комплекса процессных мероприятий

№ п/п	Наименование мероприятия (результата)	Тип мероприятий (результата)	Характеристика	Единица измерения (по ОКЕИ)	Базовое значение	Значения мероприятия (результата) по годам				
						2024	2025	2026	2027	2028
1	2	3	4	5	6	7	8	9	10	11
1. Повышение эффективности осуществления контроля за деятельностью муниципальных унитарных предприятий ЗАТО г. Радужный Владимирской области, предупреждение банкротства предприятий										
1.1	Восстановление платежеспособности, исключение банкротства муниципальных унитарных предприятий ЗАТО г. Радужный Владимирской области	-	Восстановление платежеспособности, исключение банкротства муниципальных унитарных предприятий ЗАТО г. Радужный Владимирской области	-	-	-	-	-	-	-

4. Финансовое обеспечение комплекса процессных мероприятий

№п/п	Наименование мероприятия (результата) / источник финансового обеспечения	ГРБС КБК	Объем финансового обеспечения по годам реализации, тыс. рублей					
			2024	2025	2026	2027	2028	Всего
1	2	3	4	5	6	7	8	9
1.	Направление 2 (подпрограмма): «Финансовое оздоровление муниципальных унитарных предприятий, учредителем которых является администрация ЗАТО г. Радужный Владимирской области»		-	-	-	-	-	-
	Федеральный бюджет		-	-	-	-	-	-
	Областной бюджет		-	-	-	-	-	-
	Бюджет МО ЗАТО г. Радужный		-	-	-	-	-	-

5. План реализации комплекса процессных мероприятий

Задача, мероприятие (результат) / контрольная точка	Дата наступления контрольной точки	Ответственный исполнитель (Ф.И.О., должность, наименование структурного подразделения администрации (муниципального учреждения, организации)	Вид подтверждающего документа	Информационная система (источник данных)
1	2	3	4	5
Задача 1: Повышение эффективности осуществления контроля за деятельностью муниципальных унитарных предприятий ЗАТО г. Радужный Владимирской области, предупреждение банкротства предприятий				
Мероприятие (результат) № 1: Восстановление платежеспособности, исключение банкротства муниципальных унитарных предприятий ЗАТО г. Радужный Владимирской области	Контрольные точки не устанавливаются	МКУ «ГКМХ», председатель Митенин Олег Геннадьевич	-	ФИС СП, ГАС «Управление»

Реестр документов, входящих в состав муниципальной программы

№ п/п	Тип документа	Вид документа	Наименование документа	Реквизиты	Разработчик	Гиперссылка на текст документа
1	2	3	4	5	6	7
1.	Паспорт муниципальной программы	Постановление администрации ЗАТО г.Радужный Владимирской области	Об утверждении муниципальной программы «Жилищно-коммунальный комплекс на территории ЗАТО г. Радужный Владимирской области»	от 09.11.2023 № 1506	МКУ «ГКМХ»	http://www.raduzhnyi-city.ru/regulatory/mpa/
2.	Паспорт муниципальной программы	Постановление администрации ЗАТО г.Радужный Владимирской области	О внесении изменений в муниципальную программу «Жилищно-коммунальный комплекс на территории ЗАТО г. Радужный Владимирской области»	от 08.02.2024 № 167	МКУ «ГКМХ»	http://www.raduzhnyi-city.ru/regulatory/mpa/
3.	Паспорт муниципальной программы	Постановление администрации ЗАТО г.Радужный Владимирской области	О внесении изменений в муниципальную программу «Жилищно-коммунальный комплекс на территории ЗАТО г. Радужный Владимирской области»	от 08.04.2024 № 450	МКУ «ГКМХ»	http://www.raduzhnyi-city.ru/regulatory/mpa/
4.	Паспорт муниципальной программы	Постановление администрации ЗАТО г.Радужный Владимирской области	О внесении изменений в муниципальную программу «Жилищно-коммунальный комплекс на территории ЗАТО г. Радужный Владимирской области»	от 20.08.2024 № 986	МКУ «ГКМХ»	http://www.raduzhnyi-city.ru/regulatory/mpa/
5.	Паспорт муниципальной программы	Постановление администрации ЗАТО г.Радужный Владимирской области	О внесении изменений в муниципальную программу «Жилищно-коммунальный комплекс на территории ЗАТО г. Радужный Владимирской области»	от 23.11.2024 № 1368	МКУ «ГКМХ»	http://www.raduzhnyi-city.ru/regulatory/mpa/
6.	Паспорт муниципальной программы	Постановление администрации ЗАТО г.Радужный Владимирской области	О внесении изменений в муниципальную программу «Жилищно-коммунальный комплекс на территории ЗАТО г. Радужный Владимирской области»	от 27.12.2024 № 1736	МКУ «ГКМХ»	http://www.raduzhnyi-city.ru/regulatory/mpa/
7.	Паспорт муниципальной программы	Постановление администрации ЗАТО г.Радужный Владимирской области	О внесении изменений в муниципальную программу «Жилищно-коммунальный комплекс на территории ЗАТО г. Радужный Владимирской области»	от 27.02.2025 № 223	МКУ «ГКМХ»	http://www.raduzhnyi-city.ru/regulatory/mpa/

(ПРОДОЛЖЕНИЕ НА СТР. 31)

(НАЧАЛО НА СТР. 30)

8.	Паспорт муниципальной программы	Постановление администрации ЗАТО г.Радужный Владимирской области	О внесении изменений в муниципальную программу «Жилищно-коммунальный комплекс на территории ЗАТО г. Радужный Владимирской области»	от 31.03.2025 № 401	МКУ «ГКМХ»	http://www.raduzhnyi-city.ru/regulatory/mpa/
9.	Паспорт муниципальной программы	Постановление администрации ЗАТО г.Радужный Владимирской области	О внесении изменений в муниципальную программу «Жилищно-коммунальный комплекс на территории ЗАТО г. Радужный Владимирской области»	от 29.09.2025 № 1218	МКУ «ГКМХ»	http://www.raduzhnyi-city.ru/regulatory/mpa/
10.	Паспорт муниципальной программы	Постановление администрации ЗАТО г.Радужный Владимирской области	О внесении изменений в муниципальную программу «Жилищно-коммунальный комплекс на территории ЗАТО г. Радужный Владимирской области»	от 21.10.2025 № 1392	МКУ «ГКМХ»	http://www.raduzhnyi-city.ru/regulatory/mpa/
11.	Паспорт муниципальной программы	Постановление администрации ЗАТО г.Радужный Владимирской области	О внесении изменений в муниципальную программу «Жилищно-коммунальный комплекс на территории ЗАТО г. Радужный Владимирской области»	от 30.12.2025 № 1774	МКУ «ГКМХ»	http://www.raduzhnyi-city.ru/regulatory/mpa/
12.	Паспорт муниципальной программы	Постановление администрации ЗАТО г.Радужный Владимирской области	О внесении изменений в муниципальную программу «Жилищно-коммунальный комплекс на территории ЗАТО г. Радужный Владимирской области»	от 05.02.2026 № 160	МКУ «ГКМХ»	http://www.raduzhnyi-city.ru/regulatory/mpa/
13	Паспорт муниципальной программы	Постановление администрации ЗАТО г.Радужный Владимирской области	О внесении изменений в муниципальную программу «Жилищно-коммунальный комплекс на территории ЗАТО г. Радужный Владимирской области»	от 08.06.2026 № 725	МКУ «ГКМХ»	http://www.raduzhnyi-city.ru/regulatory/mpa/
14	Паспорт муниципальной программы	Постановление администрации ЗАТО г.Радужный Владимирской области	О внесении изменений в муниципальную программу «Жилищно-коммунальный комплекс на территории ЗАТО г. Радужный Владимирской области»	от 26.08.2026 № 1088	МКУ «ГКМХ»	http://www.raduzhnyi-city.ru/regulatory/mpa/

ПОСТАНОВЛЕНИЕ

16.11.2026 **№ 1547**

О ПРИСВОЕНИИ АДРЕСОВ ПОМЕЩЕНИЯМ, РАСПОЛОЖЕННЫМ В НЕЖИЛОМ ЗДАНИИ, ПО АДРЕСУ: РОССИЙСКАЯ ФЕДЕРАЦИЯ, ВЛАДИМИРСКАЯ ОБЛАСТЬ, ГОРОДСКОЙ ОКРУГ ЗАТО ГОРОД РАДУЖНЫЙ, ГОРОД РАДУЖНЫЙ, КВАРТАЛ 1-Й, ДОМ 58

В целях надлежащего учёта объектов недвижимости, расположенных на территории ЗАТО г. Радужный Владимирской области, рассмотрев заявление правообладателя о присвоении адресов помещениям, расположенным в нежилом здании, по адресу: Российская Федерация, Владимирская область, городской округ ЗАТО город Радужный, город Радужный, квартал 1-й, дом 58, представленные документы, в соответствии с Федеральным законом от 06.10.2003 № 131-ФЗ «Об общих принципах организации местного самоуправления в Российской Федерации», Федеральным законом от 20.03.2025 № 33-ФЗ «Об общих принципах организации местного самоуправления в единой системе публичной власти», руководствуясь Постановлением Правительства Российской Федерации от 19.11.2014 № 1221 «Об утверждении правил присвоения, изменения и аннулирования адресов», Постановлением Правительства Российской Федерации от 22.05.2015 № 492 «О составе сведений об адресах, размещаемых в государственном адресном реестре, порядке межведомственного информационного взаимодействия при ведении государственного адресного реестра, о внесении изменений и признании утратившими силу некоторых актов Правительства Российской Федерации», Правилами присвоения, изменения, аннулирования адресов и ведения адресного реестра и адресного плана ЗАТО г. Радужный Владимирской области, утвержденными решением Совета народных депутатов ЗАТО г. Радужный Владимирской области от 16.02.2015 № 3/9, статьёй 36 Устава муниципального образования ЗАТО г. Радужный Владимирской области,

П О С Т А Н О В Л Я Ю :

1. Присвоить адреса помещениям, расположенным в нежилом здании с кадастровым номером 33:23:000109:3956, по адресу: Российская Федерация, Владимирская область, городской округ ЗАТО город Радужный, город Радужный, квартал 1-й, дом 58, согласно приложениям №№1, 2.
2. Отделу архитектуры и градостроительства МКУ «ГКМХ ЗАТО г. Радужный Владимирской области» внести присвоенные адреса

в государственный адресный реестр и адресный реестр ЗАТО г. Радужный Владимирской области в установленном порядке.
3. Контроль за исполнением настоящего постановления возложить на заместителя главы администрации города по городскому хозяйству.
4. Настоящее постановление вступает в силу со дня его подписания и подлежит официальному опубликованию в информационном бюллетене администрации ЗАТО г. Радужный Владимирской области «Радуга-информ».

ГЛАВА ГОРОДА **С.В. ЛИСЕЦКИЙ**

Приложение №1
к постановлению администрации
ЗАТО г. Радужный Владимирской области
от 16.11.2026 № 1547

Сведения о помещениях, расположенных в нежилом здании с кадастровым номером 33:23:000109:3956, по адресу: Российская Федерация, Владимирская область, городской округ ЗАТО город Радужный, город Радужный, квартал 1-й, дом 58, которым присваиваются адреса

№ п/п	Вид объекта недвижимости	Назначение объекта недвижимости	Адрес/место расположения объекта недвижимости	Сведения об объекте недвижимости
1	Помещение	нежилое	Российская Федерация, Владимирская область, городской округ ЗАТО город Радужный, город Радужный, квартал 1-й, дом 58, помещение 1	Площадь: 332.0 кв.м; Номер, тип этажа, на котором (которых) расположено помещение: 1 - Этаж, 2 – Этаж (1-й подъезд)
1	Помещение	нежилое	Российская Федерация, Владимирская область, городской округ ЗАТО город Радужный, город Радужный, квартал 1-й, дом 58, помещение 2	Площадь: 352.2 кв.м; Номер, тип этажа, на котором (которых) расположено помещение: 1 - Этаж, 2 – Этаж (2-й подъезд)
1	Помещение	нежилое	Российская Федерация, Владимирская область, городской округ ЗАТО город Радужный, город Радужный, квартал 1-й, дом 58, помещение 3	Площадь: 374.2 кв.м; Номер, тип этажа, на котором (которых) расположено помещение: 1 - Этаж, 2 – Этаж (3-й подъезд)

Приложение №2
к постановлению администрации
ЗАТО г. Радужный Владимирской области
от 16.11.2026 № 1547

План расположения объекта адресации на Адресном плане
ЗАТО г. Радужный Владимирской области

Квартал 1-й, дом 58

План 1 этажа



План 2 этажа



– границы помещений, которым присваиваются адреса

ПОСТАНОВЛЕНИЕ

16.11.2026 **№ 1548**

О ПРИСВОЕНИИ АДРЕСА ОБЪЕКТУ АДРЕСАЦИИ, ОБРАЗОВАННОМУ ПУТЕМ ОБЪЕДИНЕНИЯ ТРЕХ ОБЪЕКТОВ АДРЕСАЦИИ, РАСПОЛОЖЕННЫХ В МУНИЦИПАЛЬНОМ ОБРАЗОВАНИИ ЗАТО Г. РАДУЖНЫЙ ВЛАДИМИРСКОЙ ОБЛАСТИ

В целях обеспечения подготовки документов, содержащих необходимые сведения об объектах недвижимости в соответствии с требованиями, установленными Федеральным законом от 24.07.2007 № 221-ФЗ «О кадастровой деятельности», для осуществления государственного кадастрового учета таких объектов недвижимости, надлежащего учета объектов недвижимости, расположенных на территории ЗАТО г. Радужный Владимирской области, обеспечения легитимности имущественных прав и правовых актов физических или юридических лиц независимо от их организационно-правовой формы, в соответствии с Федеральным законом от 06.10.2003 № 131-ФЗ «Об общих принципах организации местного самоуправления в Российской Федерации», Федеральным законом от 20.03.2025 № 33-ФЗ «Об общих принципах организации местного самоуправления в единой системе публичной власти», руководствуясь Постановлением Правительства Российской Федерации от 19.11.2014 № 1221 «Об утверждении правил присвоения, изменения и аннулирования адресов», Постановлением Правительства Российской Федерации от 22.05.2015 № 492 «О составе сведений об адресах, размещаемых в государственном адресном реестре, порядке межведомственного информационного взаимодействия при ведении государственного адресного реестра, о внесении изменений и признании утратившими силу некоторых актов Правительства Российской Федерации», Правилами присвоения, изменения, аннулирования адресов и ведения адресного реестра и адресного плана ЗАТО г. Радужный Владимирской области, утвержденными решением Совета народных депутатов ЗАТО г. Радужный Владимирской области от 16.02.2015 № 3/9, статьёй 36 Устава муниципального образования ЗАТО г. Радужный Владимирской области,

П О С Т А Н О В Л Я Ю :

1. Аннулировать и исключить из государственного адресного реестра, адресного реестра и адресного плана ЗАТО г. Радужный Владимирской области адреса трех объектов адресации согласно приложению №1, в связи с объединением и присвоением таким объектам адресации нового адреса.
2. Объекту недвижимости с кадастровым номером 33:23:000000:216, образованному из трех объектов адресации, упомянутых в приложении № 1, расположенному в 13/20 квартале ЗАТО город Радужный Владимирской области, присвоить адрес: Российская Федерация, Владимирская область, городской округ ЗАТО город Радужный, город Радужный, квартал 13/20, дом 1, согласно приложению №2.
3. Отделу архитектуры и градостроительства МКУ «ГКМХ ЗАТО г. Радужный Владимирской области» внести присвоенный адрес в государственный адресный реестр, адресный реестр и адресный план ЗАТО г. Радужный Владимирской области в установленном порядке.
4. Контроль за исполнением настоящего постановления возложить на заместителя главы администрации города по городскому хозяйству.
5. Настоящее постановление вступает в силу со дня его подписания и подлежит официальному опубликованию в информационном бюллетене администрации ЗАТО г. Радужный Владимирской области «Радуга-информ».

ГЛАВА ГОРОДА **С.В. ЛИСЕЦКИЙ**

Приложение №1
к постановлению администрации
ЗАТО г. Радужный Владимирской области
от 16.11.2026 № 1548

Объекты адресации муниципального образования
ЗАТО г. Радужный Владимирской области,
аннулируемые и исключаемые из государственного адресного реестра,
адресного реестра и адресного плана ЗАТО г. Радужный Владимирской области,
подлежащие объединению в один объект адресации

№ п/п	Вид объекта недвижимости	Назначение объекта недвижимости	Адрес/место расположения объекта недвижимости	Сведения об объекте недвижимости	Уникальный номер в ГАР (FIAS ID)	Причина аннулирования
1	Помещение	Нежилое	Российская Федерация, Владимирская область, городской округ ЗАТО город Радужный, город Радужный, квартал 13/20, строение 1	Кадастровый номер: 33:23:000000:600; Наименование: помещение котельной с котлами ДКВР	90883eb3-d0ae-4b7b-be0c-aa8edc84ce04	Присвоения объекту адресации нового адреса (в связи с объединением трех объектов адресации в один объект адресации)
2	Помещение	Нежилое	Российская Федерация, Владимирская область, городской округ ЗАТО город Радужный, город Радужный, квартал 13/20, строение 2	Кадастровый номер: 33:23:000000:599; Наименование: помещение котельной с котлами ПТВМ	62121248-7fe4-4ee2-bd56-20a926ad5c15	
3	Помещение	Нежилое	Российская Федерация, Владимирская область, городской округ ЗАТО город Радужный, город Радужный, квартал 13/20, строение 14	Кадастровый номер: 33:23:000000:598; Наименование: помещение котельной с котлами КВГМ	162aa6c0-b60c-424e-abdf-9386423a9381	

Приложение №2
к постановлению администрации
ЗАТО г. Радужный Владимирской области
от 16.11.2026 № 1548

План расположения на Адресном плане
ЗАТО г. Радужный Владимирской области
объекта адресации, образованного путем объединения трех объектов адресации

Квартал 13/20



– границы нежилого здания с кадастровым номером 33:23:000000:216, которому присваивается адрес: Российская Федерация, Владимирская область, городской округ ЗАТО город Радужный, город Радужный, квартал 13/20, дом 1.

ПОСТАНОВЛЕНИЕ

16.11.2026 **№ 1549**

О ВНЕСЕНИИ ДОПОЛНИТЕЛЬНЫХ СВЕДЕНИЙ ОБ ОБЪЕКТЕ НЕДВИЖИМОСТИ, РАСПОЛОЖЕННОМ НА ТЕРРИТОРИИ МУНИЦИПАЛЬНОГО ОБРАЗОВАНИЯ ЗАТО Г. РАДУЖНЫЙ ВЛАДИМИРСКОЙ ОБЛАСТИ, В ФЕДЕРАЛЬНУЮ ИНФОРМАЦИОННУЮ АДРЕСНУЮ СИСТЕМУ ГОСУДАРСТВЕННОГО АДРЕСНОГО РЕЕСТРА

В целях надлежащего учета объектов недвижимости, расположенных на территории ЗАТО г. Радужный Владимирской области, обеспечения легитимности имущественных прав и правовых актов физических или юридических лиц независимо от их организационно-правовой формы, в соответствии с Федеральным законом от 06.10.2003 № 131-ФЗ «Об общих принципах организации местного самоуправления в Российской Федерации», Федеральным законом от 20.03.2025 № 33-ФЗ «Об общих принципах организации местного самоуправления в единой системе публичной власти», руководствуясь Постановлением Правительства Российской Федерации от 19.11.2014 № 1221 «Об утверждении правил присвоения, изменения и аннулирования адресов», Постановлением Правительства Российской Федерации от 22.05.2015 № 492 «О составе сведений об адресах, размещаемых в государственном адресном реестре, порядке межведомственного информационного взаимодействия при ведении государственного адресного реестра, о внесении изменений и признании утратившими силу некоторых актов Правительства Российской Федерации», Правилами присвоения, изменения, аннулирования адресов и ведения адресного реестра и адресного плана ЗАТО г. Радужный Владимирской области, утвержденными решением Совета народных депутатов ЗАТО г. Радужный Владимирской области от 16.02.2015 № 3/9, статьей 36 Устава муниципального образования ЗАТО г. Радужный Владимирской области,

П О С Т А Н О В Л Я Ю :

1. Отделу архитектуры и градостроительства МКУ «ГКМХ» ЗАТО г. Радужный Владимирской области внести в Федеральную информационную адресную систему Государственного адресного реестра кадастровый номер объекта недвижимости, расположенного на территории муниципального образования ЗАТО г. Радужный Владимирской области, согласно приложению.
2. Контроль за исполнением настоящего постановления возложить на заместителя главы администрации города по городскому хозяйству.
3. Настоящее постановление вступает в силу со дня его подписания и подлежит официальному опубликованию в информационном бюллетене администрации ЗАТО г. Радужный Владимирской области «Радуга-информ».

ГЛАВА ГОРОДА **С.В. ЛИСЕЦКИЙ**

(ПРОДОЛЖЕНИЕ НА СТР. 32)

(НАЧАЛО НА СТР. 31)

Приложение
к постановлению администрации
ЗАТО г. Радужный Владимирской
области
от 16.11.2026 № 1549

Сведения об объекте адресации, расположенном на территории муниципального образования ЗАТО г. Радужный Владимирской области, кадастровый номер которого необходимо внести в ГАР ФИАС

№ п/п	Вид объекта недвижимости	Адрес/место расположения объекта недвижимости	Уникальный номер адреса объекта адресации в ГАР	Дополнительные сведения, вносимые в ГАР ФИАС: кадастровый номер объекта недвижимости
1	Здание	Российская Федерация, Владимирская область, городской округ ЗАТО город Радужный, город Радужный, территория Гаражно-строительный кооператив №4, гараж 231	4ccb5ab2-9193-4513-a65c-f9ce8f3bc870	33:23:000120:565

ПОСТАНОВЛЕНИЕ

16.11.2026 **№ 1550**

ОБ УТВЕРЖДЕНИИ СВОДНОГО ГОДОВОГО ПЛАНА РЕМОНТОВ ИСТОЧНИКОВ ТЕПЛОВОЙ ЭНЕРГИИ И ТЕПЛОВЫХ СЕТЕЙ НА 2027 ГОД

В целях реализации вопросов местного значения по организации обеспечения надежного теплоснабжения потребителей в соответствии с Федеральным законом от 06.10.2003 № 131-ФЗ «Об общих принципах организации местного самоуправления в Российской Федерации», в соответствии с Федеральным законом от 20.03.2025 № 33-ФЗ «Об общих принципах организации местного самоуправления в единой системе публичной власти», Федеральным законом от 27.07.2010 № 190-ФЗ «О теплоснабжении», руководствуясь статьей 36 Устава муниципального образования ЗАТО г. Радужный Владимирской области,

ПОСТАНОВЛЯЮ:

1. Утвердить сводный годовой план ремонтов источников тепловой энергии и тепловых сетей на 2027 год согласно приложению.
2. Контроль за исполнением настоящего постановления возложить на заместителя главы администрации города по городскому хозяйству.
3. Настоящее постановление вступает в силу со дня его подписания и подлежит официальному опубликованию в информационном бюллетене администрации ЗАТО г. Радужный Владимирской области «Радуга-информ».

ГЛАВА ГОРОДА **С.В. ЛИСЕЦКИЙ**

Приложение
к постановлению администрации ЗАТО г. Радужный
Владимирской области
от 16.11.2026 № 1550

Сводный годовой план ремонтов источников тепловой энергии и тепловых сетей на 2027 год

№ п/п	Наименование источника теплоснабжения	Наименование оборудования, участков тепловых сетей, вид ремонта	Сроки проведения ремонта	Перечень отключаемых потребителей	Примечание
1	2	3	4	5	6
Ремонт источников тепловой энергии					
1.	Центральный тепловой пункт 1 квартала (ЦТП-1)	Плановый ремонт оборудования ЦТП-1 и сетей горячего водоснабжения в 1 квартале	26.07.2027 г-09.08.2027 г	Все многоквартирные жилые дома города, объекты социально-культурного и производственного	период временного прекращения горячего водоснабжения в ЗАТО г.Радужный Владимирской области
2.	Центральный тепловой пункт 3 квартала (ЦТП-3)	Плановый ремонт оборудования ЦТП-3 и сетей горячего водоснабжения в 3 квартале			
Ремонт сетей теплоснабжения и горячего водоснабжения					
3.		Испытания трубопроводов системы теплоснабжения города на прочность и плотность	12.05.2027 г-06.08.2027 г	Без отключения потребителей	
4.	Центральная котельная	Капитальный ремонт участка наружных сетей отопления от ТК-10-35А до здания № 3, квартал 10	Май-июнь 2027 г	Без отключения потребителей	
5.	Центральная котельная	Капитальный ремонт наружных сетей отопления от ТК-1-32В до ТК-1-32Г квартал 1	июнь 2027 г	Без отключения потребителей	
6.	Центральная котельная Центральный тепловой пункт 3 квартал (ЦТП-3)	Капитальный ремонт наружных сетей отопления и горячего водоснабжения от ТК-3-11 до жилого дома № 10, квартал 3	июнь 2027 г	Жилой дом № 10 квартал 3	отключение потребителей от ГВС будет осуществлено на время врезки новых трубопроводов к существующей магистрали сроком не более 2-х дней
7.	Центральная котельная	Капитальный ремонт наружных сетей отопления под дорогой у здания № 150 квартал 17	июль 2027 г	Без отключения потребителей	
8.	Центральная котельная Центральный тепловой пункт 1 квартал (ЦТП-1)	Капитальный ремонт наружных сетей отопления и ГВС от ТК-1-45 до жилого дома № 33 квартал 1	август 2027 г	ж.д. № 28,29,30,31,32,33,34 квартал 1	отключение потребителей от ГВС будет осуществлено на время врезки новых трубопроводов к существующей магистрали сроком не более 2-х дней
9.	Центральная котельная	Капитальный ремонт участка наружных сетей отопления от угла поворота до административного здания №16 квартал 10	Август-сентябрь 2027 г	Без отключения потребителей	

ПОСТАНОВЛЕНИЕ

16.11.2026 **№ 1554**

ОБ ИСКЛЮЧЕНИИ КВАРТИР ИЗ СПЕЦИАЛИЗИРОВАННОГО ЖИЛИЩНОГО ФОНДА ЗАТО Г.РАДУЖНЫЙ ВЛАДИМИРСКОЙ ОБЛАСТИ

В соответствии со статьей 92 Жилищного кодекса Российской Федерации, Порядком включения жилых помещений в специализированный жилищный фонд (исключения из специализированного жилищного фонда) ЗАТО г.Радужный Владимирской области, утвержденного постановлением администрации ЗАТО г.Радужный Владимирской области от 04.05.2023 № 606, руководствуясь статьей 36 Устава муниципального образования ЗАТО г.Радужный Владимирской области,

П О С Т А Н О В Л Я Ю :

1. Исключить из специализированного жилищного фонда (служебные жилые помещения) ЗАТО г.Радужный Владимирской области жилые помещения, расположенные по следующим адресам:
- Владимирская область, г.Радужный, квартал 9, д.6/1, кв.118, кадастровый номер 33:23:000112:893, общей площадью 39,0 кв.м., в том числе жилой площадью 26,3 кв.м.,
- Владимирская область, г.Радужный, квартал 9, д.8, ком.806б, общей площадью 22,42 кв.м., в том числе жилой площадью 18,8 кв.м.,
принадлежащие муниципальному образованию ЗАТО г.Радужный Владимирской области на праве собственности.
2. Комитету по управлению муниципальным имуществом администрации ЗАТО г.Радужный Владимирской области внести соответствующие изменения в реестр жилищного фонда ЗАТО г.Радужный.
3. Контроль за исполнением настоящего постановления возложить на заместителя главы администрации города, председателя Комитета по управлению муниципальным имуществом администрации ЗАТО г.Радужный Владимирской области.
4. Настоящее постановление вступает в силу со дня его подписания и подлежит официальному опубликованию в информационном бюллетене администрации ЗАТО г.Радужный Владимирской области «Радуга-информ».

ГЛАВА ГОРОДА **С.В. ЛИСЕЦКИЙ**

ПОСТАНОВЛЕНИЕ

23.10.2026 **№ 1444**

О ВНЕСЕНИИ ИЗМЕНЕНИЙ В ПРИЛОЖЕНИЕ К ПОСТАНОВЛЕНИЮ АДМИНИСТРАЦИИ ЗАТО Г. РАДУЖНЫЙ ВЛАДИМИРСКОЙ ОБЛАСТИ ОТ 08.11.2023 № 1500 «ОБ УТВЕРЖДЕНИИ МУНИЦИПАЛЬНОЙ ПРОГРАММЫ «РАЗВИТИЕ МУНИЦИПАЛЬНОЙ СЛУЖБЫ И ОРГАНОВ УПРАВЛЕНИЯ НА ТЕРРИТОРИИ ЗАТО Г. РАДУЖНЫЙ ВЛАДИМИРСКОЙ ОБЛАСТИ»

В рамках реализации полномочий органов местного самоуправления, предусмотренных Федеральным законом от 06.10.2003 № 131-ФЗ «Об общих принципах организации местного самоуправления в Российской Федерации», Федеральным законом от 20.03.2025 №33-ФЗ «Об общих принципах организации местного самоуправления в единой системе публичной власти», в целях реализации постановления администрации ЗАТО г. Радужный Владимирской области от 23.08.2018 № 1175 «Об утверждении Порядка разработки проекта бюджета ЗАТО г. Радужный Владимирской области на очередной финансовый год и плановый период», согласно постановлению администрации ЗАТО г. Радужный Владимирской области от 21.08.2023 №1074 «Об утверждении Положения о порядке разработки, реализации и оценки эффективности муниципальных программ муниципального образования ЗАТО г. Радужный Владимирской области» и постановлению администрации ЗАТО г. Радужный Владимирской области от 19.08.2026 № 1049 «Об утверждении перечня муниципальных программ на территории ЗАТО г. Радужный Владимирской области, подлежащих разработке», руководствуясь Бюджетным кодексом Российской Федерации и статьей 36 Устава муниципального образования ЗАТО г. Радужный Владимирской области,

ПОСТАНОВЛЯЮ:

1. Внести изменения в приложение к постановлению администрации ЗАТО г. Радужный Владимирской области от 08.11.2023 № 1500 «Об утверждении муниципальной программы «Развитие муниципальной службы и органов управления на территории ЗАТО г. Радужный Владимирской области», изложив его в новой редакции согласно приложению к настоящему постановлению.
2. Контроль за исполнением настоящего постановления возложить на заместителя главы администрации города по финансам и экономике, начальника финансового управления.
3. Настоящее постановление вступает в силу с 01 января 2027 года и подлежит официальному опубликованию в информационном бюллетене администрации ЗАТО г. Радужный Владимирской области «Радуга – информ».

ГЛАВА ГОРОДА **С.В. ЛИСЕЦКИЙ**

Приложение
к постановлению администрации
ЗАТО г. Радужный Владимирской области
от 23.10.2026 г. № 1444

«Приложение
к постановлению администрации
ЗАТО г. Радужный Владимирской области
от 08.11.2023 г. № 1500

МУНИЦИПАЛЬНАЯ ПРОГРАММА

«РАЗВИТИЕ МУНИЦИПАЛЬНОЙ СЛУЖБЫ И ОРГАНОВ УПРАВЛЕНИЯ НА ТЕРРИТОРИИ ЗАТО Г. РАДУЖНЫЙ ВЛАДИМИРСКОЙ ОБЛАСТИ»

1. Стратегические приоритеты муниципальной программы

1.1. Оценка текущего состояния сферы муниципальной службы

Настоящая программа разработана в целях участия ЗАТО г. Радужный Владимирской области в реализации положений о совершенствовании деятельности органов местного самоуправления и муниципальных учреждений, установленных в соответствии с Федеральным законом от 06.10.2003 г. № 131-ФЗ «Об общих принципах организации местного самоуправления в Российской Федерации», Федеральным законом от 20.03.2025 №33-ФЗ «Об общих принципах организации местного самоуправления в единой системе публичной власти», Федеральным законом от 02.03.2007 г. № 25-ФЗ «О муниципальной службе в Российской Федерации», Законом Владимирской области от 30.05.2007 г. № 58-ОЗ «О муниципальной службе во Владимирской области».

Институт муниципальной службы является одним из важнейших элементов в организации местного самоуправления и решении вопросов местного значения. Эффективность органов местного самоуправления по оказанию публичных услуг населению во многом зависит от того, насколько грамотно и профессионально будет действовать управленческий аппарат.

В условиях становления системы местного самоуправления особую актуальность и социальную значимость приобретают вопросы, связанные с развитием кадрового потенциала муниципальной службы, повышением уровня профессионализма муниципальных служащих. Успех проводимых изменений во многом зависит от формирования кадрового корпуса муниципальных служащих, отвечающего современным требованиям и способного квалифицированно решать многогранные задачи управления обществом.

Подготовка кадров для органов местного самоуправления является одним из инструментов повышения эффективности муниципального управления.

Под профессиональной управленческой деятельностью муниципальной службы понимается совокупность социально значимых действий муниципальных служащих для достижения определенного результата. В связи с этим деятельность в органах местного самоуправления связана с наличием и реализацией профессиональных управленческих знаний, умений и навыков. А деятельность муниципальных служащих связана с осуществлением муниципального управления, выполнением исполнительно-распорядительных, координационных, административно-хозяйственных, информационно-аналитических, функций.

Отсутствие необходимых знаний и профессиональных навыков муниципальных служащих приводит к низкому качеству управленческих решений.

В этой связи формирование качественного кадрового состава для замещения должностей муниципальной службы является одним из приоритетных направлений кадровой политики в органах местного самоуправления.

Механизм правового регулирования муниципальной службы включает в себя систему правовых средств, при помощи которых обеспечивается воздействие государства на развитие служебных отношений в органах местного самоуправления.

Развитие нормативной правовой базы муниципальной службы позволяет укрепить правовой статус муниципальных служащих, упорядочить прохождение ими службы, реализовать приобретенные знания, умения и навыки, усилить стимулы к труду.

Как показывают социологические исследования, коррупция в разной степени присутствует во всех сферах органов государственной власти и органов местного самоуправления. Настоящая программа является важной составной частью реформирования муниципальной службы и обеспечивает согласованное проведение мероприятий, направленных на предупреждение коррупции в муниципальных органах власти.

Последовательная реализация мероприятий программы должна привести к созданию условий для развития муниципальной службы, а также будет способствовать повышению эффективности кадровой политики в сфере муниципальной службы, результативности, роли и престижа муниципальной службы.

1.2. Приоритеты и цели муниципальной программы

Кадровая политика в сфере муниципальной службы выступает одним из приоритетных направлений государственной кадровой политики, поскольку только от управленческих кадров с их профессиональными, деловыми и нравственными качествами, их опытом организационной работы зависят достигнутые результаты.

Актуальность кадровой политики обусловлена формированием качественного состава органов управления, где только профессионально занятые кадры в аппарате администрации могут эффективно реализовать функции и задачи по решению вопросов местного значения.

Для надлежащего уровня исполнения должностных обязанностей необходимо поддержание и повышение уровня квалификации, который является одной из основных обязанностей муниципального служащего. Правом муниципального служащего является повышение квалификации за счет средств местного бюджета в соответствии с муниципальным правовым актом по обучению и развитию персонала муниципальной службы.

Повышение квалификации кадров муниципального образования направлено на последовательное обновление, совершенствование теоретических и практических знаний, умений и навыков в соответствии с постоянно повышающимися требованиями к социально-экономическому развитию муниципальных образований и социальному институту муниципальной службы.

Таким образом, овладение необходимыми знаниями, умениями, навыками и поддержание их на должном уровне, а также стремление к достижению профессионального мастерства являются целями и задачами системы повышения квалификации, служебной обязанностью всех муниципальных служащих в соответствии с законодательством о муниципальной службе.

Трудовая нагрузка муниципальных служащих дает право на получение особого вида пенсионных выплат после наступления пенсионного возраста. Муниципальные служащие, уволенные с муниципальной службы при достижении установленных законом условий, имеют право на пенсию за выслугу лет.

Основными целями программы являются:

Создание условий для повышения эффективности муниципального управления и успешной деятельности муниципальных учреждений, осуществляющих организационно-управленческие функции в составе органов местного самоуправления и создание условий для обеспечения эффективного содержания и эксплуатации административных зданий.

1.3. Задачи муниципального управления, способы их эффективного решения в сфере муниципальной службы

Для достижения данной цели необходимо решение следующих задач:
- мониторинг, разработка и принятие решений Совета народных депутатов ЗАТО г. Радужный Владимирской области, постановлений и распоряжений администрации города по вопросам правового регулирования и совершенствования муниципальной службы;
- проведение анализа исполнения муниципальными служащими возложенных на них функций по решению вопросов местного значения;
- повышение эффективности системы управления муниципальной службой;
- повышение профессионализма муниципальных служащих и работников муниципальных учреждений;
- определение показателей эффективности деятельности муниципальных служащих;
- стимулирование, мотивация и оценка деятельности муниципальных служащих;
- рациональное использование интеллектуального потенциала муниципальных служащих;
- организация профессионального развития муниципальных служащих, путем прохождения ими профессиональной подготовки, переподготовки, повышения квалификации;
- обеспечение стабильности кадрового состава, оптимизация численности органов местного самоуправления и их структурных подразделений;
- реализация антикоррупционных мероприятий, что позволит совершенствовать работу кадровых служб муниципальных органов по профилактике коррупционных и других правонарушений.

Реализация программы позволит:
- сформировать эффективный кадровый потенциал;
- создать условия для развития муниципальной службы и совершенствовать работу муниципальных учреждений;
- обеспечить выплату пенсии за выслугу лет муниципальным служащим (при достижении установленных законодательством условий).

Полученные в рамках выполнения программы результаты будут способствовать:
- формирование эффективного кадрового потенциала муниципальных служащих, совершенствование их знаний и умений;
- качественное информационно-аналитическое обеспечение кадровых процессов;
- совершенствование методической базы, обеспечивающей дальнейшее развитие и эффективную деятельность кадровой работы;
- совершенствование в муниципальных органах механизмов предотвращения и противодействия коррупции;

- рациональное использование интеллектуального потенциала муниципальных служащих

(ПРОДОЛЖЕНИЕ НА СТР. 33)

(НАЧАЛО НА СТР. 32)

ПАСПОРТ
Муниципальной программы

«Развитие муниципальной службы и органов управления на территории ЗАТО г. Радужный Владимирской области»

1. Основные положения

Куратор муниципальной программы	Горшкова Ольга Михайловна - Заместитель главы администрации города по финансам и экономике, начальник финансового управления администрации ЗАТО г. Радужный Владимирской области
Ответственный исполнитель муниципальной программы	Отдел экономики администрации ЗАТО г. Радужный Владимирской области Симонова Татьяна Павловна - Начальник отдела экономики администрации ЗАТО г. Радужный Владимирской области
	Соисполнители программы: - Совет народных депутатов ЗАТО г. Радужный ; - Администрация ЗАТО г. Радужный Владимирской области, руководители структурных подразделений администрации ЗАТО г. Радужный Владимирской области; - Комитет по управлению муниципальным имуществом ЗАТО г. Радужный; - Финансовое управление администрации ЗАТО г. Радужный; - Отдел информационной политики и СМИ; - МКУ «УАЗ ЗАТО г. Радужный»; - Территориальная избирательная комиссия (ТИК) ЗАТО г. Радужный
Период реализации	2024-2029 г.г. Этапы реализации программы не выделяются
Цели муниципальной программы	1. Создание условий для повышения эффективности муниципального управления и успешной деятельности муниципальных учреждений, осуществляющих организационно-управленческие функции в составе органов местного самоуправления. 2. Создание условий для обеспечения эффективного содержания и эксплуатации административных зданий. 3. Создание условий для обеспечения мероприятий в сфере национальной обороны и национальной безопасности.
Направления (подпрограммы)	-
Объемы финансового обеспечения за весь период реализации	Общие затраты на реализацию программы составят: 730 368,91241 тыс. рублей, в том числе: в 2024 году – 97 602,79020 тыс. руб; в 2025 году – 114 129,60380 тыс. руб; в 2026 году – 128 759,78141 тыс. руб; в 2027 году – 129 983,57900 тыс. руб; в 2028 году – 129 946,57900 тыс. руб; в 2029 году – 129 946,57900 тыс. руб.
Ожидаемые конечные результаты, направленные на достижение национальных целей, а также на показатели, направленные на достижение общественно значимых результатов и задач (связь с соответствующими указанными целями показателями), обеспечение безопасности населения	В результате реализации программы ожидается: - создание условий для дальнейшего развития муниципальной службы в ЗАТО г. Радужный Владимирской области в соответствии с требованиями законодательства о муниципальной службе; - повышение квалификации и профессиональной переподготовки муниципальных служащих и работников муниципальных учреждений; - совершенствование нормативной правовой базы, обеспечивающей дальнейшее развитие муниципальной службы; - формирование эффективной кадровой политики, кадрового потенциала и кадрового резерва муниципальных служащих и органов управления; - формирование у муниципальных служащих мотивации к повышению результативности профессиональной деятельности, должностному росту; - реализация антикоррупционных мероприятий на муниципальной службе.

2.Показатели муниципальной программы

№ п/п	Наименование показателя	Единица измерения(по ОКЕИ)	Базовое значение	Период, год					Документ	Ответственный за достижение показателя	Связь с показателями национальных целей	Информационная система
				2025	2026	2027	2028	2029				
1	2	3	4	5	6	7			8	9	10	11
Цель муниципальной программы №1 «Создание условий для повышения эффективности муниципального управления и успешной деятельности муниципальных учреждений, осуществляющих организационно-управленческие функции в составе органов местного самоуправления»												
1.	Количество муниципальных правовых актов, принятых по вопросам муниципальной службы	Шт.	7	7	9	7	7	7	Федеральный закон от 06.10.2003 № 131-ФЗ «Об общих принципах организации местного самоуправления в Российской Федерации» Федеральный закон от 20.03.2025 №33-ФЗ «Об общих принципах организации местного самоуправления в единой системе публичной власти» Федеральный закон от 02.03.2007 № 25-ФЗ «О муниципальной службе в Российской Федерации», закон Владимирской области от 30.05.2007 № 58-ОЗ «О муниципальной службе во Владимирской области»	Администрация ЗАТО г. Радужный Владимирской области (Заместитель главы администрации города, руководитель аппарата, курирующий организационно-контрольный отдел администрации) Юридический отдел администрации ЗАТО г. Радужный	Приведение муниципальных правовых актов в соответствие с действующим федеральным и областным законодательством	ФИС СП ГАС «Управление»
2.	Доля опубликованных, принятых нормативно-правовых актов	%	100	100	100	100	100	100	Федеральный закон от 06.10.2003 № 131-ФЗ «Об общих принципах организации местного самоуправления в Российской Федерации» Федеральный закон от 20.03.2025 №33-ФЗ «Об общих принципах организации местного самоуправления в единой системе публичной власти»	Администрация ЗАТО г. Радужный Владимирской области Совет народных депутатов СМИ	-	ФИС СП ГАС «Управление»
3.	Количество высших муниципальных должностей, замещенных в результате проведенного конкурса	Чел.	-	1	-	-	-	-	Федеральный закон от 06.10.2003 № 131-ФЗ «Об общих принципах организации местного самоуправления в Российской Федерации» Федеральный закон от 20.03.2025 №33-ФЗ «Об общих принципах организации местного самоуправления в единой системе публичной власти» Федеральный закон от 02.03.2007 № 25-ФЗ «О муниципальной службе в Российской Федерации», закон Владимирской области от 30.05.2007 № 58-ОЗ «О муниципальной службе во Владимирской области»	Администрация ЗАТО г. Радужный Владимирской области (Заместитель главы администрации города, руководитель аппарата, курирующий организационно-контрольный отдел администрации)	Повышение эффективности муниципального управления	ФИС СП ГАС «Управление»
4.	Количество должностей муниципальной службы, замещенных из кадрового резерва или в результате проведенного конкурса	Чел.	-	-	4	-	-	-	Федеральный закон от 06.10.2003 № 131-ФЗ «Об общих принципах организации местного самоуправления в Российской Федерации» Федеральный закон от 20.03.2025 №33-ФЗ «Об общих принципах организации местного самоуправления в единой системе публичной власти» Федеральный закон от 02.03.2007 № 25-ФЗ «О муниципальной службе в Российской Федерации», закон Владимирской области от 30.05.2007 № 58-ОЗ «О муниципальной службе во Владимирской области»	Администрация ЗАТО г. Радужный Владимирской области (Заместитель главы администрации города, руководитель аппарата, курирующий организационно-контрольный отдел администрации)	Повышение эффективности муниципального управления	ФИС СП ГАС «Управление»
5.	Количество проведенных мероприятий, направленных на повышение престижа муниципальной службы (Конкурс на лучшего муниципального служащего)	Шт.	1	1	1	1	1	1	Федеральный закон от 06.10.2003 № 131-ФЗ «Об общих принципах организации местного самоуправления в Российской Федерации» Федеральный закон от 20.03.2025 №33-ФЗ «Об общих принципах организации местного самоуправления в единой системе публичной власти» Федеральный закон от 02.03.2007 № 25-ФЗ «О муниципальной службе в Российской Федерации», закон Владимирской области от 30.05.2007 № 58-ОЗ «О муниципальной службе во Владимирской области»	Администрация ЗАТО г. Радужный Владимирской области (Заместитель главы администрации города, руководитель аппарата, курирующий организационно-контрольный отдел администрации)	Выявление и поддержка муниципальных служащих , имеющих профессиональные достижения, стимулирование их деятельности	ФИС СП ГАС «Управление»
6.	Количество пенсионеров (муниципальных служащих), получивших пенсии за выслугу лет	Чел.	33	34	31	31	31	31	Федеральный закон от 06.10.2003 № 131-ФЗ «Об общих принципах организации местного самоуправления в Российской Федерации» Федеральный закон от 20.03.2025 №33-ФЗ «Об общих принципах организации местного самоуправления в единой системе публичной власти»	Администрация ЗАТО г. Радужный Владимирской области	Повышение жизненного уровня муниципальных служащих	ФИС СП ГАС «Управление»
7.	Количество проведенных обучающих семинаров с муниципальными служащими	Шт.	11	11	11	11	11	11	Федеральный закон от 06.10.2003 № 131-ФЗ «Об общих принципах организации местного самоуправления в Российской Федерации» Федеральный закон от 20.03.2025 №33-ФЗ «Об общих принципах организации местного самоуправления в единой системе публичной власти» Федеральный закон от 02.03.2007 № 25-ФЗ «О муниципальной службе в Российской Федерации», закон Владимирской области от 30.05.2007 № 58-ОЗ «О муниципальной службе во Владимирской области»	Администрация ЗАТО г. Радужный Владимирской области	Повышение профессионального уровня гражданских служащих	ФИС СП ГАС «Управление»
8.	Число гражданских служащих, прошедших обучение в рамках реализации государственной программы Владимирской области «Развитие государственной гражданской службы Владимирской области и муниципальной службы во Владимирской области»	Чел.	5	5	5	5	5	5	Федеральный закон от 06.10.2003 № 131-ФЗ «Об общих принципах организации местного самоуправления в Российской Федерации» Федеральный закон от 20.03.2025 №33-ФЗ «Об общих принципах организации местного самоуправления в единой системе публичной власти»	Администрация ЗАТО г. Радужный Владимирской области	Повышение профессионального уровня гражданских служащих	ФИС СП ГАС «Управление»
9.	Число муниципальных служащих, прошедших обучение в рамках реализации государственной программы Владимирской области «Развитие государственной гражданской службы Владимирской области и муниципальной службы во Владимирской области»	Чел.	33	33	10	33	33	33	Федеральный закон от 06.10.2003 № 131-ФЗ «Об общих принципах организации местного самоуправления в Российской Федерации» Федеральный закон от 20.03.2025 №33-ФЗ «Об общих принципах организации местного самоуправления в единой системе публичной власти» Федеральный закон от 02.03.2007 № 25-ФЗ «О муниципальной службе в Российской Федерации», закон Владимирской области от 30.05.2007 № 58-ОЗ «О муниципальной службе во Владимирской области»	Администрация ЗАТО г. Радужный Владимирской области	Повышение профессионального уровня муниципальных служащих	ФИС СП ГАС «Управление»
10.	Показатель экономической эффективности деятельности муниципальных учреждений	%	Не менее/ равно 90	Не менее/ равно 90	Не менее/ равно 90	Не менее/ равно 90	Не менее/ равно 90	Не менее/ равно 90	Федеральный закон от 06.10.2003 № 131-ФЗ «Об общих принципах организации местного самоуправления в Российской Федерации» Федеральный закон от 20.03.2025 №33-ФЗ «Об общих принципах организации местного самоуправления в единой системе публичной власти»	Администрация ЗАТО г. Радужный Владимирской области, руководители структурных подразделений администрации ЗАТО г. Радужный Владимирской области, Комитет по управлению муниципальным имуществом, Финансовое управление администрации ЗАТО г. Радужный, Совет народных депутатов	-	ФИС СП ГАС «Управление»
11.	Оценка качества составления документов и сроков представления	Кол-во	Кол-во внесенных изменений не более 4-х раз	Кол-во внесенных изменений не более 4-х раз	Кол-во внесенных изменений не более 4-х раз	Кол-во внесенных изменений не более 4-х раз	Кол-во внесенных изменений не более 4-х раз	Кол-во внесенных изменений не более 4-х раз	Федеральный закон от 06.10.2003 № 131-ФЗ «Об общих принципах организации местного самоуправления в Российской Федерации» 20.03.2025 №33-ФЗ «Об общих принципах организации местного самоуправления в единой системе публичной власти»	Администрация ЗАТО г. Радужный Владимирской области, руководители структурных подразделений администрации ЗАТО г. Радужный Владимирской области, Комитет по управлению муниципальным имуществом, Финансовое управление администрации ЗАТО г. Радужный, Совет народных депутатов	-	ФИС СП ГАС «Управление»
12.	Финансовое обеспечение на исполнение своих полномочий в период подготовки и проведения местных выборов	%	-	100	-	-	-	-	Федеральный закон от 06.10.2003 № 131-ФЗ «Об общих принципах организации местного самоуправления в Российской Федерации» 20.03.2025 №33-ФЗ «Об общих принципах организации местного самоуправления в единой системе публичной власти»	ТИК ЗАТО г. Радужный	-	ФИС СП ГАС «Управление»
Цель муниципальной программы №2 «Создание условий для обеспечения эффективного содержания и эксплуатации административных зданий»												
13.	Обеспечение эффективного содержания и эксплуатации закрепленного на праве оперативного управления недвижимого и движимого муниципального имущества, необходимых для исполнения органами местного самоуправления муниципального образования полномочий по вопросам местного значения.	%	100	100	100	100	100	100	Федеральный закон от 06.10.2003 № 131-ФЗ «Об общих принципах организации местного самоуправления в Российской Федерации» 20.03.2025 №33-ФЗ «Об общих принципах организации местного самоуправления в единой системе публичной власти»	МКУ «УАЗ ЗАТО г. Радужный»	Повышение эффективности содержания и эксплуатации административных зданий	ФИС СП ГАС «Управление»
Цель муниципальной программы №3 «Создание условий для обеспечения мероприятий в сфере национальной обороны и национальной безопасности»												
14.	Возмещение недополученных доходов и (или) возмещение фактически понесенных затрат в связи с производством (реализацией) товаров, выполнением работ, оказанием услуг	Условная единица	-	-	-	-	-	-	Постановление администрации ЗАТО г. Радужный Владимирской области от 02.06.2026 № 705 «Об утверждении порядка предоставления субсидии на возмещение расходов на дополнительные мероприятия в сфере национальной обороны и национальной безопасности»	МКУ «УАЗ ЗАТО г. Радужный»	-	ФИС СП ГАС «Управление»

(ПРОДОЛЖЕНИЕ НА СТР. 34)

(НАЧАЛО НА СТР. 33)

3. Структура муниципальной программы

№п/п	Задачи структурного элемента	Краткое описание ожидаемых эффектов от реализации задачи структурного элемента	Связь с показателями
1	2	3	4
1.	Мероприятия муниципальной программы, реализуемые в составе региональных и/или федеральных проектов - отсутствуют		
2.	Муниципальный проект, не входящий в состав региональных и/или федеральных проектов - отсутствует		
3.	Ведомственный проект - отсутствует		
4.	Комплексы процессных мероприятий муниципальной программы:		
4.1.	Комплекс процессных мероприятий «Создание условий для развития муниципальной службы в муниципальном образовании ЗАТО г. Радужный Владимирской области»		
	Администрация ЗАТО г. Радужный Владимирской области, руководители структурных подразделений администрации ЗАТО г. Радужный Владимирской области; Заместитель главы администрации города, руководитель аппарата, курирующий организационно-контрольный отдел администрации,; Юридический отдел администрации ЗАТО г. Радужный; Комитет по управлению муниципальным имуществом; Финансовое управление администрации ЗАТО г. Радужный; ТИК ЗАТО г. Радужный; Отдел информационной политики и СМИ; Совет народных депутатов.	Срок реализации: 2024-2029гг.	
4.1.1.	Стабильное и эффективное функционирование органов местного самоуправления, в том числе формирование действенной системы взаимодействия муниципальных учреждений, осуществляющих организационно-управленческие функции в составе органов местного самоуправления	1. Развитие эффективности муниципальной службы. 2. Повышение квалификации и профессионального уровня муниципальных служащих. 3. Повышение эффективности муниципального управления, открытость и доступность деятельности органов местного самоуправления.	1. Количество муниципальных правовых актов, принятых по вопросам муниципальной службы 2. Доля опубликованных, принятых нормативно-правовых актов 3. Количество высших муниципальных должностей, замещенных в результате проведенного конкурса 4. Количество должностей муниципальной службы, замещенных из кадрового резерва или в результате проведенного конкурса 5. Количество проведенных обучающих семинаров с муниципальными служащими 6. Число гражданских служащих, прошедших обучение в рамках реализации государственной программы Владимирской области «Развитие государственной гражданской службы Владимирской области и муниципальной службы во Владимирской области» 7. Число муниципальных служащих, прошедших обучение в в рамках реализации государственной программы Владимирской области «Развитие государственной гражданской службы Владимирской области и муниципальной службы во Владимирской области» 8. Показатель экономической эффективности деятельности муниципальных учреждений 9. Оценка качества составления документов и сроков представления
4.1.2.	Стимулирование результатов служебной деятельности муниципальных служащих администрации ЗАТО г. Радужный Владимирской области	1. Повышение престижа муниципальной службы, распространение передового опыта муниципального управления, выявление и поощрение лучших муниципальных служащих, имеющих профессиональные достижения, стимулирование их деятельности. 2. Повышение жизненного уровня муниципальных служащих, уволенных с муниципальной службы при достижении установленных законом условий	1. Количество проведенных мероприятий, направленных на повышение престижа муниципальной службы (Конкурс «Лучший муниципальный служащий») 2. Количество пенсионеров (муниципальных служащих), получивших пенсии за выслугу лет
4.1.3.	Подготовка и проведение выборов в органы местного самоуправления муниципального образования	1. Обеспечение подготовки и проведения выборов в органы местного самоуправления муниципального образования	Финансовое обеспечение на исполнение своих полномочий в период подготовки и проведения местных выборов
4.2.	Комплекс процессных мероприятий «Создание условий для оказания государственных и муниципальных услуг»		
	МКУ «УАЗ ЗАТО г. Радужный»	Срок реализации: 2024-2029 гг.	
4.2.1.	Повышение эффективности содержания и эксплуатации административных зданий	Обеспечение эффективного содержания и эксплуатации административных зданий	Обеспечение эффективного содержания и эксплуатации закрепленного на праве оперативного управления недвижимого и движимого муниципального имущества, необходимых для исполнения органами местного самоуправления муниципального образования полномочий по вопросам местного значения.
4.2.2.	Организация мероприятий в сфере национальной обороны и национальной безопасности	Обеспечение мероприятий в сфере национальной обороны и национальной безопасности	Возмещение недополученных доходов и (или) возмещение фактически понесенных затрат в связи с производством (реализацией) товаров, выполнением работ, оказанием услуг
5.	Структурные элементы, не входящие в направления (подпрограммы), отсутствуют		

4. Финансовое обеспечение муниципальной программы

Наименование муниципальной программы, структурного элемента/ источник финансирования	ГРБС/ КБК	Объем финансового обеспечения по годам реализации, тыс. рублей						
		2024	2025	2026	2027	2028	2029	Всего
1	2	3	4	5	6	7	8	9
Муниципальная программа «Развитие муниципальной службы и органов управления на территории ЗАТО г. Радужный Владимирской области» (всего), в том числе:		97602,79020	114129,60380	128759,78141	129983,57900	129946,57900	129946,57900	730368,91241
Федеральный бюджет	-	0,00000	0,00000	0,00000	0,00000	0,00000	0,00000	0,00000
Областной бюджет	-	0,00000	0,00000	0,00000	0,00000	0,00000	0,00000	0,00000
Бюджет МО ЗАТО г. Радужный	-	97602,79020	114129,60380	128759,78141	129983,57900	129946,57900	129946,57900	730368,91241
Внебюджетные источники	-	0,00000	0,00000	0,00000	0,00000	0,00000	0,00000	0,00000
Структурный элемент «Комплекс процессных мероприятий «Создание условий для развития муниципальной службы в муниципальном образовании ЗАТО г. Радужный Владимирской области»» (всего), в том числе:		29318,81868	40520,55174	45731,99002	45955,76700	45918,76700	45918,76700	253364,66144
Федеральный бюджет	-	0,00000	0,00000	0,00000	0,00000	0,00000	0,00000	0,00000
Областной бюджет	-	0,00000	0,00000	0,00000	0,00000	0,00000	0,00000	0,00000
Бюджет МО ЗАТО г. Радужный	702 1202 01 4 01 20020 701 1202 01 4 01 20020	4234,21500	0,00000	0,00000	0,00000	0,00000	0,00000	4234,21500
	701 0113 01 4 01 00590 702 0113 01 4 01 00590 767 0113 01 4 01 00590 792 0113 01 4 01 00590	21364,60878	26107,27163	32052,37100	32249,91200	32212,91200	32212,91200	176199,98741
	702 1202 01 4 01 00590	0,00000	7560,82339	9121,91700	9257,01700	9257,01700	9257,01700	44453,79139
	702 0113 01 4 01 21120 767 0113 01 4 01 21120	0,00000	504,87300	13,50802	0,00000	0,00000	0,00000	518,38102
	702 1001 01 4 01 10500	3719,99490	4047,58372	4544,19400	4448,83800	4448,83800	4448,83800	25658,28662
	793 0107 01 4 01 2110W	0,00000	2300,00000	0,00000	0,00000	0,00000	0,00000	2300,00000
Внебюджетные источники	-	0,00000	0,00000	0,00000	0,00000	0,00000	0,00000	0,00000
Структурный элемент «Комплекс процессных мероприятий «Создание условий для оказания государственных и муниципальных услуг»»		68283,97152	73609,05206	83027,79139	84027,81200	84027,81200	84027,81200	477004,25097
Федеральный бюджет	-	0,00000	0,00000	0,00000	0,00000	0,00000	0,00000	0,00000
Областной бюджет	-	0,00000	0,00000	0,00000	0,00000	0,00000	0,00000	0,00000
Бюджет МО ЗАТО г. Радужный	734 0113 01 4 02 00590 734 0113 01 4 02 00591 734 0113 01 4 02 00596 734 0113 01 4 02 21230	68283,97152	73609,05206	83027,79139	84027,81200	84027,81200	84027,81200	477004,25097
Внебюджетные источники	-	0,00000	0,00000	0,00000	0,00000	0,00000	0,00000	0,00000

ПАСПОРТ
комплекса процессных мероприятий
«Создание условий для развития муниципальной службы в муниципальном образовании ЗАТО г. Радужный Владимирской области»

1. Общие положения

Ответственное структурное подразделение администрации (муниципальное учреждение, организация)	Администрация ЗАТО г. Радужный Владимирской области, руководители структурных подразделений администрации ЗАТО г. Радужный Владимирской области, Заместитель главы администрации города, руководитель аппарата, курирующий организационно-контрольный отдел администрации, Юридический отдел администрации ЗАТО г. Радужный Комитет по управлению муниципальным имуществом, Финансовое управление администрации ЗАТО г. Радужный, ТИК ЗАТО г. Радужный СМИ Совет народных депутатов
Связь с муниципальной программой	Муниципальная программа «Развитие муниципальной службы и органов управления на территории ЗАТО г. Радужный Владимирской области»

2. Показатели комплекса процессных мероприятий

№п/п	Наименование показателя	Единица измерения (по ОКЕИ)	Базовое значение	Значение показателей по годам					Ответственныйза достижение показателя	Информационная система
				2025	2026	2027	2028	2029		
1	2	3	4	5	6	7	8	9	10	11
1.	Количество муниципальных правовых актов, принятых по вопросам муниципальной службы	Шт.	7	7	9	7	7	7	Администрация ЗАТО г. Радужный Владимирской области (Заместитель главы администрации города, руководитель аппарата, курирующий организационно-контрольный отдел администрации) Юридический отдел администрации ЗАТО г. Радужный	ФИС СП ГАС «Управление»
2.	Доля опубликованных, принятых нормативно-правовых актов	%	100	100	100	100	100	100	Администрация ЗАТО г. Радужный Владимирской области Совет народных депутатов СМИ	ФИС СП ГАС «Управление»
3.	Количество высших муниципальных должностей, замещенных в результате проведенного конкурса	Чел.	-	1	-	-	-	-	Администрация ЗАТО г. Радужный Владимирской области (Заместитель главы администрации города, руководитель аппарата, курирующий организационно-контрольный отдел администрации)	ФИС СП ГАС «Управление»
4.	Количество должностей муниципальной службы, замещенных из кадрового резерва или в результате проведенного конкурса	Чел.	-	-	4	-	-	-	Администрация ЗАТО г. Радужный Владимирской области (Заместитель главы администрации города, руководитель аппарата, курирующий организационно-контрольный отдел администрации)	ФИС СП ГАС «Управление»
5.	Количество проведенных мероприятий, направленных на повышение престижа муниципальной службы (Конкурс на лучшего муниципального служащего)	Шт.	1	1	1	1	1	1	Администрация ЗАТО г. Радужный Владимирской области (Заместитель главы администрации города, руководитель аппарата, курирующий организационно-контрольный отдел администрации)	ФИС СП ГАС «Управление»
6.	Количество пенсионеров (муниципальных служащих), получивших пенсии за выслугу лет	Чел.	33	34	31	31	31	31	Администрация ЗАТО г. Радужный Владимирской области	ФИС СП ГАС «Управление»
7.	Количество проведенных обучающих семинаров с муниципальными служащими	Шт.	10	11	11	11	11	11	Администрация ЗАТО г. Радужный Владимирской области	ФИС СП ГАС «Управление»
8.	Число гражданских служащих, прошедших обучение в рамках реализации государственной программы Владимирской области «Развитие государственной гражданской службы Владимирской области и муниципальной службы во Владимирской области»	Чел.	5	5	5	5	5	5	Администрация ЗАТО г. Радужный Владимирской области	ФИС СП ГАС «Управление»
9.	Число муниципальных служащих, прошедших обучение в в рамках реализации государственной программы Владимирской области «Развитие государственной гражданской службы Владимирской области и муниципальной службы во Владимирской области»	Чел.	33	33	10	33	33	33	Администрация ЗАТО г. Радужный Владимирской области	ФИС СП ГАС «Управление»
10.	Показатель экономической эффективности деятельности муниципальных учреждений	%	Не менее/ равно 90	Не менее/ равно 90	Не менее/ равно 90	Не менее/ равно 90	Не менее/ равно 90	Не менее/ равно 90	Администрация ЗАТО г. Радужный Владимирской области, руководители структурных подразделений администрации ЗАТО г. Радужный Владимирской области, Комитет по управлению муниципальным имуществом, Финансовое управление администрации ЗАТО г. Радужный, Совет народных депутатов	ФИС СП ГАС «Управление»

(ПРОДОЛЖЕНИЕ НА СТР. 35)

(НАЧАЛО НА СТР. 34)

№п/п	Наименование показателя	Единица измерения (по ОКЕИ)	Базовое значение	Значение показателей по годам					Ответственныйза достижение показателя	Информационная система
				2025	2026	2027	2028	2029		
1	2	3	4	5	6	7	8	9	10	11
11.	Оценка качества составления документов и сроков представления	Кол-во	Кол-во внесенных изменений не более 4-х раз	Кол-во внесенных изменений не более 4-х раз	Кол-во внесенных изменений не более 4-х раз	Кол-во внесенных изменений не более 4-х раз	Кол-во внесенных изменений не более 4-х раз	Кол-во внесенных изменений не более 4-х раз	Администрация ЗАТО г. Радужный Владимирской области, руководители структурных подразделений администрации ЗАТО г. Радужный Владимирской области, Комитет по управлению муниципальным имуществом, Финансовое управление администрации ЗАТО г. Радужный, Совет народных депутатов	ФИС СП ГАС «Управление»
12.	Финансовое обеспечение на исполнение своих полномочий в период подготовки и проведения местных выборов	%	-	100	-	-	-	-	ТИК ЗАТО г. Радужный	ФИС СП ГАС «Управление»

3. Перечень мероприятий (результатов) комплекса процессных мероприятий

№ п/п	Наименование мероприятия(результата)	Тип мероприятий (результата)	Характеристика	Единица измерения (по ОКЕИ)	Базовое значение	Значения мероприятия (результата) по годам				
						2025	2026	2027	2028	2029
1	2	3	4	5	6	7	8	9	10	11
Наименование задачи комплекса процессных мероприятий Задача №1: Стабильное и эффективное функционирование органов местного самоуправления, в том числе формирование действенной системы взаимодействия муниципальных учреждений, осуществляющих организационно-управленческие функции в составе органов местного самоуправления										
1.	Мероприятие (результат) 1 «Оказание услуг по производству, выпуску и распространению периодического официального печатного издания администрации ЗАТО г. Радужный Владимирской области “Радуга-информ”, размещение информационного материала в “АиФ” и “Владимирские ведомости”»	Осуществление текущей деятельности	Оказание услуг по производству, выпуску и распространению периодического официального печатного издания администрации ЗАТО г. Радужный Владимирской области «Радуга-информ»	Шт.	47	-	-	-	-	-
2.	Мероприятие (результат) 2 «Обеспечение деятельности (оказание услуг) муниципальных учреждений, осуществляющих организационно-управленческие функции в составе органов местного самоуправления» (Расходы на обеспечение деятельности: Администрации, Финансового управления, КУМИ, СНД)	Осуществление текущей деятельности	Стабильное и эффективное функционирование органов местного самоуправления	Условная единица	-	-	-	-	-	-
3.	Мероприятие (результат) 3 «Обеспечение деятельности (оказание услуг) Отдела информационной политики и средств массовой информации»	Осуществление текущей деятельности	Всесторонне информирование населения о деятельности органов местного самоуправления	Условная единица	-	-	-	-	-	-
4.	Мероприятие (результат) 4 «Исполнение судебных актов Российской Федерации и мировых соглашений по возмещению причиненного вреда»	Осуществление текущей деятельности	Отражение отдельных расходов на исполнение судебных актов и мировых соглашений, связанных с возмещением вреда, который был причинён гражданину или юридическому лицу в результате незаконных действий (бездействия) органов государственной власти, органов местного самоуправления или должностных лиц этих органов.	Условная единица	-	-	-	-	-	-
Задача №2: Стимулирование результатов служебной деятельности муниципальных служащих администрации ЗАТО г. Радужный Владимирской области										
5.	Мероприятие (результат) 5 «Ежемесячная доплата за выслугу лет к государственной пенсии лицам, замещавшим муниципальные должности и должности муниципальной службы ЗАТО г. Радужный Владимирской области»	Выплаты физическим лицам	Стимулирование результатов служебной деятельности муниципальных служащих администрации ЗАТО г. Радужный Владимирской области	Чел.	33	34	31	31	31	-
6.	Мероприятие (результат) 6 «Организация и проведение первого этапа конкурса «Лучший муниципальный служащий»	Осуществление текущей деятельности		Шт.	1	1	1	1	1	-
Задача №3. Подготовка и проведение выборов в органы местного самоуправления муниципального образования										
7.	Мероприятие (результат) 7 «Обеспечение проведения выборов в органы местного самоуправления»	Осуществление текущей деятельности	Финансовое обеспечение на исполнение своих полномочий в период подготовки и проведения местных выборов	Условная единица	-	-	-	-	-	-

4. Финансовое обеспечение комплекса процессных мероприятий

Наименование структурного элемента/ мероприятия (результата)/ источника финансового обеспечения	ГРБС КБК	Объем финансового обеспечения по годамреализации, тыс. рублей						
		2024	2025	2026	2027	2028	2029	Всего
1	2	3	4	5	6	7	8	9
Комплекс процессных мероприятий «Создание условий для развития муниципальной службы в муниципальном образовании ЗАТО г. Радужный Владимирской области» (всего), в том числе:		29318,81868	40520,55174	45731,99002	45955,76700	45918,76700	45918,76700	253364,66144
Федеральный бюджет	-	0,00000	0,00000	0,00000	0,00000	0,00000	0,00000	0,00000
Областной бюджет	-	0,00000	0,00000	0,00000	0,00000	0,00000	0,00000	0,00000
Бюджет МО ЗАТО г. Радужный		29318,81868	40520,55174	45731,99002	45955,76700	45918,76700	45918,76700	253364,66144
Внебюджетные источники	-	0,00000	0,00000	0,00000	0,00000	0,00000	0,00000	0,00000
Мероприятие (результат) 1 «Оказание услуг по производству, выпуску и распространению периодического официального печатного издания администрации ЗАТО г. Радужный Владимирской области “Радуга-информ”, размещение информационного материала в “АиФ” и “Владимирские ведомости”»всего, в том числе:		4234,21500	0,00000	0,00000	0,00000	0,00000	0,00000	4234,21500
Федеральный бюджет	-	0,00000	0,00000	0,00000	0,00000	0,00000	0,00000	0,00000
Областной бюджет	-	0,00000	0,00000	0,00000	0,00000	0,00000	0,00000	0,00000
Бюджет МО ЗАТО г. Радужный	702 1202 01 4 01 20020	4138,04400	0,00000	0,00000	0,00000	0,00000	0,00000	4138,04400
	701 1202 01 4 01 20020	96,17100	0,00000	0,00000	0,00000	0,00000	0,00000	96,17100
Внебюджетные источники	-	0,00000	0,00000	0,00000	0,00000	0,00000	0,00000	0,00000
Мероприятие (результат) 2 «Обеспечение деятельности (оказание услуг) муниципальных учреждений, осуществляющих организационно-управленческие функции в составе органов местного самоуправления» (Расходы на обеспечение деятельности: Администрации, Финансового управления, КУМИ, СНД)		21364,60878	26107,27163	32052,37100	32249,91200	32212,91200	32212,91200	176199,98741
Федеральный бюджет	-	0,00000	0,00000	0,00000	0,00000	0,00000	0,00000	0,00000
Областной бюджет	-	0,00000	0,00000	0,00000	0,00000	0,00000	0,00000	0,00000
Бюджет МО ЗАТО г. Радужный	701 0113 01 4 01 00590	0,00000	454,99144	959,67800	1001,67800	1001,67800	1001,67800	4419,70344
	702 0113 01 4 01 00590	12566,87741	14911,76936	17008,75000	16877,55600	16840,55600	16840,55600	95046,06477
	767 0113 01 4 01 00590	4537,05860	5542,46712	7628,19700	7656,53800	7656,53800	7656,53800	40677,33672
	792 0113 01 4 01 00590	4260,67277	5198,04371	6455,74600	6714,14000	6714,14000	6714,14000	36056,88248
Внебюджетные источники	-	0,00000	0,00000	0,00000	0,00000	0,00000	0,00000	0,00000
Мероприятие (результат) 3 «Обеспечение деятельности (оказание услуг) Отдела информационной политики и средств массовой информации»		0,00000	7560,82339	9121,91700	9257,01700	9257,01700	9257,01700	44453,79139
Федеральный бюджет	-	0,00000	0,00000	0,00000	0,00000	0,00000	0,00000	0,00000
Областной бюджет	-	0,00000	0,00000	0,00000	0,00000	0,00000	0,00000	0,00000
Бюджет МО ЗАТО г. Радужный	702 1202 01 4 01 00590	0,00000	7560,82339	9121,91700	9257,01700	9257,01700	9257,01700	44453,79139
Внебюджетные источники	-	0,00000	0,00000	0,00000	0,00000	0,00000	0,00000	0,00000
Мероприятие (результат) 4 «Исполнение судебных актов Российской Федерации и мировых соглашений по возмещению причиненного вреда»		0,00000	504,87300	13,50802	0,00000	0,00000	0,00000	518,38102
Федеральный бюджет	-	0,00000	0,00000	0,00000	0,00000	0,00000	0,00000	0,00000
Областной бюджет	-	0,00000	0,00000	0,00000	0,00000	0,00000	0,00000	0,00000
Бюджет МО ЗАТО г. Радужный	702 0113 01 4 01 21120	0,00000	105,63300	13,50802	0,00000	0,00000	0,00000	119,14102
	767 0113 01 4 01 21120	0,00000	399,24000	0,00000	0,00000	0,00000	0,00000	399,24000
Внебюджетные источники	-	0,00000	0,00000	0,00000	0,00000	0,00000	0,00000	0,00000
Мероприятие (результат) 5 «Ежемесячная доплата за выслугу лет к государственной пенсии лицам, замещавшим муниципальные должности и должности муниципальной службы ЗАТО г. Радужный Владимирской области»		3719,99490	4047,58372	4544,19400	4448,83800	4448,83800	4448,83800	25658,28662
Федеральный бюджет	-	0,00000	0,00000	0,00000	0,00000	0,00000	0,00000	0,00000
Областной бюджет	-	0,00000	0,00000	0,00000	0,00000	0,00000	0,00000	0,00000
Бюджет МО ЗАТО г. Радужный	702 1001 01 4 01 10500	3719,99490	4047,58372	4544,19400	4448,83800	4448,83800	4448,83800	25658,28662
Внебюджетные источники	-	0,00000	0,00000	0,00000	0,00000	0,00000	0,00000	0,00000
Мероприятие (результат) 6 «Организация и проведение первого этапа конкурса «Лучший муниципальный служащий»		0,00000	0,00000	0,00000	0,00000	0,00000	0,00000	0,00000
Федеральный бюджет	-	0,00000	0,00000	0,00000	0,00000	0,00000	0,00000	0,00000
Областной бюджет	-	0,00000	0,00000	0,00000	0,00000	0,00000	0,00000	0,00000
Бюджет МО ЗАТО г. Радужный	-	0,00000	0,00000	0,00000	0,00000	0,00000	0,00000	0,00000
Внебюджетные источники	-	0,00000	0,00000	0,00000	0,00000	0,00000	0,00000	0,00000
Мероприятие (результат) 7 «Обеспечение проведения выборов в органы местного самоуправления»		0,00000	2300,00000	0,00000	0,00000	0,00000	0,00000	2300,00000
Федеральный бюджет	-	0,00000	0,00000	0,00000	0,00000	0,00000	0,00000	0,00000
Областной бюджет	-	0,00000	0,00000	0,00000	0,00000	0,00000	0,00000	0,00000
Бюджет МО ЗАТО г. Радужный	793 0107 01 4 01 2110W	0,00000	2300,00000	0,00000	0,00000	0,00000	0,00000	2300,00000
Внебюджетные источники	-	0,00000	0,00000	0,00000	0,00000	0,00000	0,00000	0,00000

5. План реализации комплекса процессных мероприятий

Задача, мероприятие (результат) / контрольная точка	Дата наступления контрольной точки	Ответственный исполнитель (Ф.И.О., должность, наименование структурного подразделения администрации (муниципального учреждения, организации)	Вид подтверждающего документа	Информационная система (источник данных)
1	2	3	4	5
Задача №1: Стабильное и эффективное функционирование органов местного самоуправления, в том числе формирование действенной системы взаимодействия муниципальных учреждений, осуществляющих организационно-управленческие функции в составе органов местного самоуправления				
Мероприятие (результат) 1 «Оказание услуг по производству, выпуску и распространению периодического официального печатного издания администрации ЗАТО г. Радужный Владимирской области “Радуга-информ”, размещение информационного материала в “АиФ” и “Владимирские ведомости”»	Контрольные точки не устанавливаются	Администрация ЗАТО г. Радужный Владимирской области Совет народных депутатов СМИ	-	ФИС СП ГАС «Управление»
Мероприятие (результат) 2 «Обеспечение деятельности (оказание услуг) муниципальных учреждений, осуществляющих организационно-управленческие функции в составе органов местного самоуправления» (Расходы на обеспечение деятельности: Администрации, Финансового управления, КУМИ, СНД)	Контрольные точки не устанавливаются	Администрация ЗАТО г. Радужный Владимирской области, руководители структурных подразделений администрации ЗАТО г. Радужный Владимирской области, Комитет по управлению муниципальным имуществом, Финансовое управление администрации ЗАТО г. Радужный, Совет народных депутатов	-	ФИС СП ГАС «Управление»
Мероприятие (результат) 3 «Обеспечение деятельности (оказание услуг) Отдела информационной политики и средств массовой информации»	Контрольные точки не устанавливаются	Администрация ЗАТО г. Радужный Владимирской области (Отдел информационной политики и СМИ)	-	ФИС СП ГАС «Управление»
Мероприятие (результат) 4 «Исполнение судебных актов Российской Федерации и мировых соглашений по возмещению причиненного вреда»	Контрольные точки не устанавливаются	Администрация ЗАТО г. Радужный Владимирской области, Комитет по управлению муниципальным имуществом	-	ФИС СП ГАС «Управление»
Задача №2: Стимулирование результатов служебной деятельности муниципальных служащих администрации ЗАТО г. Радужный Владимирской области				
Мероприятие (результат) 5 «Ежемесячная доплата за выслугу лет к государственной пенсии лицам, замещавшим муниципальные должности и должности муниципальной службы ЗАТО г. Радужный Владимирской области»		Администрация ЗАТО г. Радужный Владимирской области	-	ФИС СП ГАС «Управление»
Контрольная точка №1 «Документ утвержден»	22.08.2022	Администрация ЗАТО г. Радужный Владимирской области	Решение СНД 13/87 от 22.08.2022 «Об утверждении Положения об условиях назначения пенсии за выслугу лет лицам, замещавшим муниципальные должности и должности муниципальной службы ЗАТО г. Радужный Владимирской области»	ФИС СП ГАС «Управление»
Контрольная точка №2 «Выплаты осуществлены»	Ежемесячно			

(ПРОДОЛЖЕНИЕ НА СТР. 36)

(НАЧАЛО НА СТР. 35)

Мероприятие (результат) 6 «Организация и проведение первого этапа конкурса «Лучший муниципальный служащий»	Контрольные точки не устанавливаются	Администрация ЗАТО г. Радужный Владимирской области (Заместитель главы администрации города, руководитель аппарата, курирующий организационно-контрольный отдел администрации)	-	ФИС СП ГАС «Управление»
Задача №3. Подготовка и проведение выборов в органы местного самоуправления муниципального образования				
Мероприятие (результат) 7 «Обеспечение проведения выборов в органы местного самоуправления»	Контрольные точки не устанавливаются	ТИК ЗАТО г. Радужный	-	ФИС СП ГАС «Управление»

ПАСПОРТ
комплекса процессных мероприятий
«Создание условий для оказания государственных и муниципальных услуг»
Общие положения

Ответственное структурное подразделение администрации (муниципальное учреждение, организация)	МКУ «УАЗ ЗАТО г. Радужный»
Связь с муниципальной программой	Муниципальная программа «Развитие муниципальной службы и органов управления на территории ЗАТО г. Радужный Владимирской области»

2. Показатели комплекса процессных мероприятий

№ п/п	Наименование показателя	Единица измерения (по ОКЕИ)	Базовое значение	Значение показателей по годам					Ответственныйза достижение показателя	Информационная система
				2025	2026	2027	2028	2029		
1	2	3	4	5	6	7	8	9	10	11
1.	Обеспечение эффективного содержания и эксплуатации закрепленного на праве оперативного управления недвижимого и движимого муниципального имущества, необходимых для исполнения органами местного самоуправления муниципального образования полномочий по вопросам местного значения	%	100	100	100	100	100	100	МКУ «УАЗ ЗАТО г. Радужный»	ФИС СП ГАС «Управление»
2.	Возмещение недополученных доходов и (или) возмещение фактически понесенных затрат в связи с производством (реализацией) товаров, выполнением работ, оказанием услуг	Условная единица	-	-	-	-	-	-	МКУ «УАЗ ЗАТО г. Радужный»	ФИС СП ГАС «Управление»

3. Перечень мероприятий (результатов) комплекса процессных мероприятий

№ п/п	Наименование мероприятия (результата)	Тип мероприятий (результата)	Характеристика	Единица измерения (по ОКЕИ)	Базовое значение	Значения мероприятия (результата) по годам				
						2025	2026	2027	2028	2029
1	2	3	4	5	6	7	8	9	10	11
Задача №1: Повышение эффективности содержания и эксплуатации административных зданий										
1.	Мероприятие (результат) 1 «Обеспечение деятельности (оказание услуг) муниципальных учреждений, осуществляющих организационно-управленческие функции в составе органов местного самоуправления» (Расходы на обеспечение деятельности: МКУ «УАЗ ЗАТО г. Радужный, приобретения автотранспортных средств и горюче-смазочных материалов)	Осуществление текущей деятельности	Обеспечение эффективного содержания и эксплуатации административных зданий	Условная единица	-	-	-	-	-	-
Задача №2: Организация мероприятий в сфере национальной обороны и национальной безопасности										
2.	Мероприятие (результат) 2 «Возмещение расходов на дополнительные мероприятия в сфере национальной обороны и национальной безопасности»	Осуществление текущей деятельности	Возмещение недополученных доходов и (или) возмещение фактически понесенных затрат в связи с производством (реализацией) товаров, выполнением работ, оказанием услуг	Условная единица	-	-	-	-	-	-

4. Финансовое обеспечение комплекса процессных мероприятий

Наименование структурного элемента/ мероприятия (результата)/ источника финансового обеспечения	ГРБС КБК	Объем финансового обеспечения по годамреализации, тыс. рублей						
		2024	2025	2026	2027	2028	2029	Всего
1	2	3	4	5	6	7	8	9
Комплекс процессных мероприятий «Создание условий для оказания государственных и муниципальных услуг» (всего), в том числе:		68283,97152	73609,05206	83027,79139	84027,81200	84027,81200	84027,81200	477004,25097
Федеральный бюджет	-	0,00000	0,00000	0,00000	0,00000	0,00000	0,00000	0,00000
Областной бюджет	-	0,00000	0,00000	0,00000	0,00000	0,00000	0,00000	0,00000
Бюджет МО ЗАТО г. Радужный		68283,97152	73609,05206	83027,79139	84027,81200	84027,81200	84027,81200	477004,25097
Внебюджетные источники	-	0,00000	0,00000	0,00000	0,00000	0,00000	0,00000	0,00000
Мероприятие (результат) 1 «Обеспечение деятельности (оказание услуг) муниципальных учреждений, осуществляющих организационно-управленческие функции в составе органов местного самоуправления» (расходы на обеспечение деятельности: МКУ «УАЗ ЗАТО г. Радужный, приобретение автотранспортных средств и горюче-смазочных материалов), всего, в том числе:		68283,97152	73609,05206	82527,79139	84027,81200	84027,81200	84027,81200	476504,25097
Федеральный бюджет	-	0,00000	0,00000	0,00000	0,00000	0,00000	0,00000	0,00000
Областной бюджет	-	0,00000	0,00000	0,00000	0,00000	0,00000	0,00000	0,00000
Бюджет МО ЗАТО г. Радужный	734 0113 01 4 02 00590	67080,74724	72455,45846	25241,42284	26837,40000	26837,40000	26837,400000	245289,82854
	734 0113 01 4 02 00591	0,00000	0,00000	55595,63519	55336,41200	55336,41200	55336,41200	221604,87119
	734 0113 01 4 02 00596	1203,22428	1153,59360	1690,73336	1854,00000	1854,00000	1854,00000	9609,55124
Внебюджетные источники	-	0,00000	0,00000	0,00000	0,00000	0,00000	0,000000	0,00000
Мероприятие (результат) 2 «Возмещение расходов на дополнительные мероприятия в сфере национальной обороны и национальной безопасности»		0,00000	0,00000	500,00000	0,00000	0,00000	0,000000	500,00000
Федеральный бюджет	-	0,00000	0,00000	0,00000	0,00000	0,00000	0,00000	0,00000
Областной бюджет	-	0,00000	0,00000	0,00000	0,00000	0,00000	0,00000	0,00000
Бюджет МО ЗАТО г. Радужный	734 0113 01 4 02 21230	0,00000	0,00000	500,00000	0,00000	0,00000	0,00000	500,00000
Внебюджетные источники	-	0,00000	0,00000	0,00000	0,00000	0,00000	0,00000	0,00000

5. План реализации комплекса процессных мероприятий

Задача, мероприятие (результат) / контрольная точка	Дата наступления контрольной точки	Ответственный исполнитель (Ф.И.О., должность, наименование структурного подразделения администрации (муниципального учреждения, организации)	Вид подтверждающего документа	Информационная система (источник данных)
1	2	3	4	5
Задача №1: Повышение эффективности содержания и эксплуатации административных зданий				
Мероприятие (результат) 1 «Обеспечение деятельности (оказание услуг) муниципальных учреждений, осуществляющих организационно-управленческие функции в составе органов местного самоуправления» (расходы на обеспечение деятельности: МКУ «УАЗ ЗАТО г. Радужный, приобретение автотранспортных средств и горюче-смазочных материалов)	Контрольные точки не устанавливаются	МКУ «УАЗ ЗАТО г. Радужный»	-	ФИС СП ГАС «Управление»
Задача №2: Организация мероприятий в сфере национальной обороны и национальной безопасности				
Мероприятие (результат) 2 «Возмещение расходов на дополнительные мероприятия в сфере национальной обороны и национальной безопасности»	Контрольные точки не устанавливаются	МКУ «УАЗ ЗАТО г. Радужный»	-	ФИС СП ГАС «Управление»

Реестр документов, входящих в состав муниципальной программы
«Развитие муниципальной службы и органов управления на территории ЗАТО г. Радужный Владимирской области»

№ п/п	Тип документа	Вид документа	Наименование документа	Реквизиты	Разработчик	Гиперссылка на текст документа
1	2	3	4	5	6	7
Муниципальная программа						
1	Паспорт муниципальной программы	постановление	Об утверждении муниципальной программы «Развитие муниципальной службы и органов управления на территории ЗАТО г. Радужный Владимирской области»	от 08.11.2023 № 1500	Отдел экономики администрации ЗАТО г. Радужный Владимирской области	https://www.raduzhnyi-city.ru/regulatory/mpa/38801/
2	Паспорт муниципальной программы	постановление	О внесении изменений в приложение к постановлению администрации ЗАТО г. Радужный Владимирской области от 08.11.2023 № 1500 «Об утверждении муниципальной программы «Развитие муниципальной службы и органов управления на территории ЗАТО г. Радужный Владимирской области»	от 12.02.2024 № 184	Отдел экономики администрации ЗАТО г. Радужный Владимирской области	https://www.raduzhnyi-city.ru/regulatory/mpa/39664/
3	Паспорт муниципальной программы	постановление	О внесении изменений в приложение к постановлению администрации ЗАТО г. Радужный Владимирской области от 08.11.2023 № 1500 «Об утверждении муниципальной программы «Развитие муниципальной службы и органов управления на территории ЗАТО г. Радужный Владимирской области»	от 03.04.2024 № 431	Отдел экономики администрации ЗАТО г. Радужный Владимирской области	https://www.raduzhnyi-city.ru/regulatory/mpa/40124/
4	Паспорт муниципальной программы	постановление	О внесении изменений в приложение к постановлению администрации ЗАТО г. Радужный Владимирской области от 08.11.2023 № 1500 «Об утверждении муниципальной программы «Развитие муниципальной службы и органов управления на территории ЗАТО г. Радужный Владимирской области»	от 01.08.2024 № 914	Отдел экономики администрации ЗАТО г. Радужный Владимирской области	https://www.raduzhnyi-city.ru/regulatory/mpa/41169/
5	Паспорт муниципальной программы	постановление	О внесении изменений в приложение к постановлению администрации ЗАТО г. Радужный Владимирской области от 08.11.2023 № 1500 «Об утверждении муниципальной программы «Развитие муниципальной службы и органов управления на территории ЗАТО г. Радужный Владимирской области»	от 17.09.2024 № 1123	Отдел экономики администрации ЗАТО г. Радужный Владимирской области	https://www.raduzhnyi-city.ru/regulatory/mpa/41545/
6	Паспорт муниципальной программы	постановление	О внесении изменений в приложение к постановлению администрации ЗАТО г. Радужный Владимирской области от 08.11.2023 № 1500 «Об утверждении муниципальной программы «Развитие муниципальной службы и органов управления на территории ЗАТО г. Радужный Владимирской области»	от 23.10.2024 № 1374	Отдел экономики администрации ЗАТО г. Радужный Владимирской области	https://www.raduzhnyi-city.ru/regulatory/mpa/41860/
7	Паспорт муниципальной программы	постановление	О внесении изменений в приложение к постановлению администрации ЗАТО г. Радужный Владимирской области от 08.11.2023 № 1500 «Об утверждении муниципальной программы «Развитие муниципальной службы и органов управления на территории ЗАТО г. Радужный Владимирской области»	от 27.12.2024 № 1743	Отдел экономики администрации ЗАТО г. Радужный Владимирской области	https://www.raduzhnyi-city.ru/regulatory/mpa/42425/
8	Паспорт муниципальной программы	постановление	О внесении изменений в приложение к постановлению администрации ЗАТО г. Радужный Владимирской области от 08.11.2023 № 1500 «Об утверждении муниципальной программы «Развитие муниципальной службы и органов управления на территории ЗАТО г. Радужный Владимирской области»	от 07.03.2025 № 275	Отдел экономики администрации ЗАТО г. Радужный Владимирской области	https://www.raduzhnyi-city.ru/regulatory/mpa/42808/
9	Паспорт муниципальной программы	постановление	О внесении изменений в приложение к постановлению администрации ЗАТО г. Радужный Владимирской области от 08.11.2023 № 1500 «Об утверждении муниципальной программы «Развитие муниципальной службы и органов управления на территории ЗАТО г. Радужный Владимирской области»	от 11.06.2025 № 706	Отдел экономики администрации ЗАТО г. Радужный Владимирской области	https://www.raduzhnyi-city.ru/regulatory/mpa/43502/
10	Паспорт муниципальной программы	постановление	О внесении изменений в приложение к постановлению администрации ЗАТО г. Радужный Владимирской области от 08.11.2023 № 1500 «Об утверждении муниципальной программы «Развитие муниципальной службы и органов управления на территории ЗАТО г. Радужный Владимирской области»	от 21.10.2025 № 1386	Отдел экономики администрации ЗАТО г. Радужный Владимирской области	https://www.raduzhnyi-city.ru/regulatory/mpa/44373/
11	Паспорт муниципальной программы	постановление	О внесении изменений в приложение к постановлению администрации ЗАТО г. Радужный Владимирской области от 08.11.2023 № 1500 «Об утверждении муниципальной программы «Развитие муниципальной службы и органов управления на территории ЗАТО г. Радужный Владимирской области»	от 30.12.2025 № 1778	Отдел экономики администрации ЗАТО г. Радужный Владимирской области	https://www.raduzhnyi-city.ru/regulatory/mpa/44928/
12	Паспорт муниципальной программы	постановление	О внесении изменений в приложение к постановлению администрации ЗАТО г. Радужный Владимирской области от 08.11.2023 № 1500 «Об утверждении муниципальной программы «Развитие муниципальной службы и органов управления на территории ЗАТО г. Радужный Владимирской области»	от 06.02.2026 № 169	Отдел экономики администрации ЗАТО г. Радужный Владимирской области	https://www.raduzhnyi-city.ru/regulatory/mpa/45168/
13	Паспорт муниципальной программы	постановление	О внесении изменений в приложение к постановлению администрации ЗАТО г. Радужный Владимирской области от 08.11.2023 № 1500 «Об утверждении муниципальной программы «Развитие муниципальной службы и органов управления на территории ЗАТО г. Радужный Владимирской области»	от 22.06.2026 № 787	Отдел экономики администрации ЗАТО г. Радужный Владимирской области	https://www.raduzhnyi-city.ru/regulatory/mpa/45953/»
14	Паспорт муниципальной программы	постановление	О внесении изменений в приложение к постановлению администрации ЗАТО г. Радужный Владимирской области от 08.11.2023 № 1500 «Об утверждении муниципальной программы «Развитие муниципальной службы и органов управления на территории ЗАТО г. Радужный Владимирской области»	от 28.09.2026 № 1258	Отдел экономики администрации ЗАТО г. Радужный Владимирской области	https://www.raduzhnyi-city.ru/regulatory/mpa/46481/»

Учредитель, издатель - администрация ЗАТО г. Радужный Владимирской области.
Главный редактор - В.В. СКАРГА.
Информационный бюллетень администрации ЗАТО г. Радужный «Радуга-информ» №87 (2043) от 19.11.2026 г. (12+)
Адрес издателя, редакции: 600910, Владимирская обл., г.Радужный, 1-й квартал, д. 55, тел. 3-29-48. E-mail: radugainform@npmgktv.ru

Зарегистрирован в Центральном региональном управлении регистрации и контроля за соблюдением законодательства о средствах массовой информации Комитета Российской Федерации по печати (г.Тверь) 17.06.97г. Рег. № Т-1055.
Авторы опубликованных материалов несут персональную ответственность за подбор и точность приведенных фактов. Редакция не несет ответственность за объявления от физ. лиц, не связанные с осуществлением предпринимательской деятельности на основании ст. 1 п. 5 ФЗ РФ «О рекламе». Любое использование материалов газеты «Р-И» допускается только с разрешения ее правообладателя - редакции «Р-И».
Компьютерная верстка Е.Бобровой.

Отпечатано 19.11.2026 г. с оригинал-макетов редакции информационного бюллетеня «Радуга-информ» в ОАО «Владимирская офсетная типография». 600022, г. Владимир, ул. Благонравова, 3.
Подпись в печать 18.11.2026 г., по графику в 14.00, по факту - в 14.00.
Заказ 44087. Тираж 100 экз. Цена - бесплатно.