ЕЖЕНЕДЕЛЬНАЯ РЕКЛАМНАЯ ГАЗЕТА

Территория радужный

12+

№43 (665)

13 НОЯБРЯ 2026 г.

13 лет с вами!

Студия Анны Чирковой

МЫ ПЕРЕЕХАЛИ
1 квартал, дом 13 (вход с торца с правой стороны)

ОКРАШИВАНИЕ ВОЛОС ХИМИЧЕСКАЯ ЗАВИВКА

СТРИЖКИ от 400 р.!*

Детская стрижка в автомобильчике - ребёнку не будет скучно.

Для ПЕНСИОНЕРОВ скидки*. Красота доступна каждому!

Предварительная запись по телефонам: 8-903-647-00-43, 8-906-614-07-37.

*Срок акции: 1.11.2026-1.11.2027, подробности у мастеров.

14 НОЯБРЯ РЕСТАВРАЦИЯ от Кировской обувной фабрики

Приносите к нам старую обувь, и мы сделаем ее как новую ЗА 2 НЕДЕЛИ!

- ПОЛНАЯ ЗАМЕНА НИЖНЕЙ ЧАСТИ САПОГ (НАТУРАЛЬНЫЕ МАТЕРИАЛЫ)
- БОЛЬШОЙ ВЫБОР ПОДОШВ (НЕ ЛОМАЮТСЯ И НЕ СКОЛЬЗЯТ)
- ИЗМЕНЕНИЕ ФАСОНА, ВЫСОТЫ КАБЛУКА И Т.Д.
- ПОДГОНКА ПО ПОЛНОТЕ И РАЗМЕРУ НОГИ



КАЧЕСТВО ФАБРИЧНОЕ!

КЦ «ДОСУГ», 1 КВАРТАЛ, Д. 40

Ждём вас с 11:00 до 14:00

МОЙ СЧЁТЧИК

ПОВЕРКА СЧЁТЧИКОВ ВО ВЛАДИМИРСКОЙ ОБЛАСТИ

ПОВЕРКА СЧЁТЧИКОВ ВОДЫ НА ДОМУ

- БЕЗ СНЯТИЯ СЧЁТЧИКА.
- БЫСТРОЕ ИСПОЛНЕНИЕ ЗАКАЗА.
- ПРИЁМ ЗАЯВОК С 8.00 ДО 17.00.
- БЕЗ НАРУШЕНИЯ ПЛОМБЫ.
- ВЫДАЧА СВИДЕТЕЛЬСТВА О ПОВЕРКЕ.



Скидки пенсионерам*

*Срок и правила акции - по телефону.

8-930-830-10-41.

ООО «Центр метрологии». Аттестат аккредитации РОСС RU.0001.310378



ДОМ & ДВОР

ПРОИЗВОДСТВО БЛОКОВ И БРУСЧАТКИ

8-800-234-65-62

Ликвидация склада СТРОИТЕЛЬНОЙ ПРОДУКЦИИ!

БРУСЧАТКА (3 сорт), цена от 300 до 400 руб./кв.м

КСЕРОКОПИИ - 10 руб.
СКАНИРОВАНИЕ - 10 руб.

1 квартал, д. 55, (административное здание), Каб. 209. Тел. 3-70-39.

КАК БЫСТРО ПОДАТЬ РЕКЛАМУ В ГАЗЕТУ «ТЕРРИТОРИЯ-РАДУЖНЫЙ»

● ДИСТАНЦИОННО ● ОНЛАЙН ОПЛАТА 8-901-888-08-90 (Telegram, Max), эл. почта: territory-r@city-litenet.ru



ИНТЕРНЕТ В ВАШЕМ ДОМЕ

ОТ 300* РУБ. В МЕС.

ОТ НАДЁЖНОГО ПРОВАЙДЕРА

ЗАО «ЛВС»

+7 (49254) 3-28-31,
+7-904-034-30-20.

*Подробности о тарифах и подключении по телефонам.

ЗАО «ЛВС» Лицензия ФС по надзору в сфере связи, информационных технологий и массовых коммуникаций №176272, №176273 от 26.10.2019 г.

ЗАКОНОДАТЕЛЬНОЕ СОБРАНИЕ

Депутаты приняли изменения в областной бюджет: доходы и расходы 2026 года увеличены

На заседании Законодательного Собрания Владимирской области рассмотрен и принят внесённый губернатором области проект закона «О внесении изменений в Закон Владимирской области «Об областном бюджете на 2026 год и на плановый период 2027 и 2028 годов». Изменения предусматривают увеличение доходов и расходов областного бюджета на 2026 год.





За счет роста налоговых и неналоговых доходов и безвозмездных поступлений из резервного фонда Правительства Российской Федерации доходы увеличены на 2,8 млрд рублей. Расходы возрастают на 2,15 млрд рублей, а дефицит бюджета уменьшается на 0,6 млрд рублей.

С учетом изменений доходы областного бюджета в 2026 году составят 130,7 млрд рублей, расходы — 143,7 млрд рублей, дефицит — 13 млрд рублей. Основные параметры бюджета на 2027–2028 годы не меняются.

Существенный блок изменений касается социальной политики: расходы по этому направлению увеличены на 990,4 млн рублей. Большая часть этих средств направляется на оказание единовременной материальной помощи участникам СВО и членам их семей, а также на осуществление единовременной денежной выплаты отдельным категориям граждан, заключающим контракт на участие в специальной военной операции.

Кроме того, в связи с ростом тарифов на коммунальные услуги 45 млн рублей направлено на субсидии на оплату жилого помещения и коммунальных услуг гражданам, расходы которых на их оплату превышают максимально допустимую долю в размере 22% в совокупном доходе семьи.

Еще более 40 млн рублей предусмотрено на выплаты по 550 тыс. рублей семьям, в которых после 1 января 2025 года родился третий ребенок или последующие дети, получившим ипотечную выплату в части федерального бюджета в размере 450 тыс. рублей для погашения обязательств по ипотечным жилищным кредитам. Такая мера охватит 73 многодетные семьи.

В сфере здравоохранения расходы увеличиваются на 22,3 млн рублей, эти средства пойдут на закупку автомобиля скорой медицинской помощи класса «С» для создания неонатологического дистанционного консультативного центра с выездными бригадами на базе Областного перинатального центра. Дополнительные 80 млн рублей предусмотрены для завершения строительства в Александрове общеобразовательной школы на 1100 учащихся.

На поддержку сельского хозяйства дополнительно направляется 195 млн рублей. Из них 120 млн рублей - на возмещение сельскохозяйственным товаропроизводителям области части затрат на проведение агротехнологических работ в связи с нестабильной ситуацией с ценообразованием на горюче-смазочные материалы, 60 млн рублей — на возмещение части затрат на производство овощей защищенного грунта, 15 млн рублей — на возмещение части процентной ставки по краткосрочным кредитам (займам) в отрасли растениеводства.

В сфере транспорта расходы увеличены на 176,5 млн рублей. Средства пойдут на компенсацию потерь в доходах железнодорожных компаний за 3 квартал 2026 года. Они возникли из-за того, что тарифы для пассажиров пригородного сообщения установлены ниже экономически обоснованного уровня.

Кроме того, на 100 млн рублей увеличены дотации на сбалансированность местных бюджетов. Эти средства предназначены для недопущения образования просроченной кредиторской задолженности местных бюджетов в условиях геополитической ситуации и завершения реформы местного самоуправления по переходу на одноуровневую систему его организации.

- Все принятые изменения направлены на обеспечение социальной стабильности, поддержку жителей и решение приоритетных задач развития региона, – отметила председатель Законодательного Собрания Владимирской области Ольга Хохлова.

Материал подготовлен пресс-службой Законодательного Собрания Владимирской области.

ТЕРРИТОРИЯ БЕЗОПАСНОСТИ

Как не допустить пожара при использовании печей в гаражах и частных домах

Пик «печных» пожаров приходится на отопительный сезон, на период холодов.

Домовладельцы за летний период теряют навыки в обращении с отопительными приборами, забывают о мерах предосторожности. Да и само печное оборудование со временем приходит в негодность. Не менее опасны и пожары в гаражах: они происходят в основном по причине неосторожного обращения с огнём, неисправности электросистем транспортных средств, нарушения правил пожарной безопасности при пользовании отопительными и нагревательными приборами.

Пренебрегая правилами безопасности, граждане не задумываются, что такие пожары исключительно опасны.

ПЕЧНОЕ ОТОПЛЕНИЕ

Основные причины пожаров:

- недостаточные разделки дымовых труб в местах их прохождения через деревянные перекрытия, а также малые отступки — расстояния между стенками печи и деревянными конструкциями перегородок и стен дома;
- отсутствие предтопочного листа. Под печь возводится самостоятельный фундамент;
- розжиг печи бензином, керосином и другими легковоспламеняющимися жидкостями;
- использование дров, длина которых превышает размеры топливника;
- перекаливание печей;
- оставленные открытыми дверки;
- сушка одежды или других предметов вблизи очага.

Перед началом отопительного сезона печи необходимо проверить и отремонтировать, дымоходы следует очистить от сажи и побелить. Неисправные печи, камины и дымоходы не должны допускаться к эксплуатации. Печь обязательно должна быть белой — это позволит своевременно обнаруживать неисправности и трещины, которые могут привести к пожару, так как на белом фоне хорошо заметен чёрный след от дыма.

Для защиты сгораемого и трудносгораемого пола перед топкой печи следует предусмотреть металлический лист размером 70-50 см. Под каркасными печами и кухонными плитами на ножках полы необходимо защитить кровельной сталью по асбестовому картону толщиной 10 мм. Высота металлических ножек у печей должна быть не менее 100 мм. В садовых домиках допускается эксплуатация печей только на твёрдом топливе.

Запрещается:

- оставлять топящиеся печи без присмотра и поручать надзор детям;
- располагать топливо и горючие материалы на предтопочном листе;
- применять для розжига бензин, керосин, дизельное топливо и другие ЛВЖ и ГЖ;
- топить печи углём, коксом и газом, если они для этого не предназначены;
- топить печи во время массовых мероприятий;
- перекаливать печи;
- устанавливать металлические печи, не отвечающие требованиям пожарной безопасности.

ПОЖАРЫ В ГАРАЖАХ

Гаражи часто используют не только для машины, но и как склад, мастерскую и место отдыха. С наступлением холодов владельцы нередко ставят печи-буржуйки, пренебрегая безопасностью. Если помещение относится к категории «В», устанавливать печь-буржуйку нельзя. Печь допустима только при наличии топочной с отдельным входом и отопительного устройства, в паспорте которого указаны допустимые категории помещений.

Пожар в гараже опасен быстрым распространением огня и сложностью тушения, особенно при хранении горючего и масляных смесей.

Меры безопасности в гаражах:

- следить за исправностью и правильным расположением отопительной печи;
- хранить дрова в безопасном месте, не оставлять печь без присмотра до полного сгорания топлива;
- не сушить картофельные ямы открытым огнём;
- при длительной стоянке отключать электропроводку автомобиля от аккумулятора;
- иметь огнетушитель;
- убрать запас топлива свыше 20 л бензина и 5 л масла;
- не проводить огневые работы и не использовать открытый огонь;
- убрать рядом с гаражом мусор, сухую траву и пролитую ЛВЖ, засыпав её песком;
- не хранить спецодежду, пропитанную топливо-смазочными материалами;
- не выполнять малярные работы, промывку деталей керосином, бензином и другими ЛВЖ, не заряжать аккумуляторы на транспортных средствах;
- следить за изоляцией электропроводки, использовать переносные лампы только заводского изготовления;
- не применять в гаражах электронагревательные приборы; электрооборудование должно соответствовать «Правилам устройства электроустановок».

Если замечен пожар, обязанность каждого гражданина немедленно сообщить о нём в пожарную охрану – по телефону «01», 112 или с сотового телефона «101».

Отделение ФГПН ФГКУ«СУ ФПС № 66 МЧС России».

КАК БЫСТРО ПОДАТЬ РЕКЛАМУ В ГАЗЕТУ «ТЕРРИТОРИЯ-РАДУЖНЫЙ»
● ДИСТАНЦИОННО
● ОНЛАЙН ОПЛАТА
8-901-888-08-90 (МАКС).
эл. почта: territory-r@city-litenet.ru
https://ok.ru/terrad
https://vk.com/terrad
РАБОТАЙТЕ С КОМАНДОЙ ПРОФЕССИОНАЛОВ!

ПРАВИТЕЛЬСТВО ВЛАДИМИРСКОЙ ОБЛАСТИ: СОБЫТИЯ, ФАКТЫ

От безопасности до развития муниципалитетов: главные темы прямой линии с губернатором

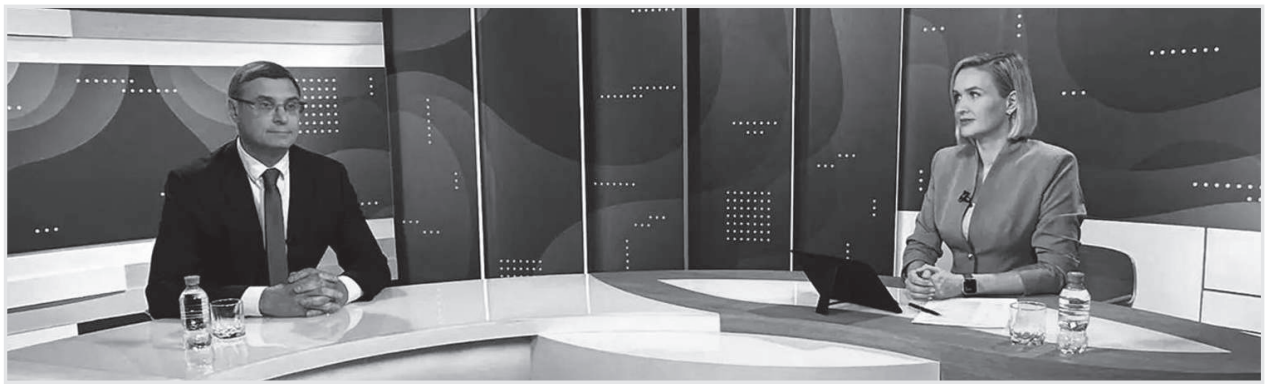

Глава региона Александр Авдеев 5 ноября провел прямую линию с жителями области. Она длилась почти три часа. К началу трансляции только в социальных сетях поступило более 500 сообщений. В прямом эфире телерадиокомпании «Губерния-33» глава Владимирской области ответил на несколько десятков вопросов. Жителей региона интересовали темы из самых разных сфер жизни – от обеспечения безопасности при атаках беспилотных летательных аппаратов до развития муниципалитетов.

Представляем вашему вниманию основные темы, озвученные в ходе этой прямой линии.

ПРО ЖКХ

В регионе запустили масштабную программу модернизации объектов коммунальной сферы. Сети, котельные эксплуатировались десятилетиями, износ их высок. В Коврове были две крупные аварии прошлой зимой. Задача – поступательно обновлять, повышать надёжность ЖКХ.

Меняют котельные в Александрове, Коврове, Селивановском муниципальном округе, идёт ремонт теплотрасс в Коврове, Муроме, Александрове. Там, где работы по модернизации проведены, инцидентов становится меньше.

Также необходимо обеспечить реализацию дополнительных потребностей в обеспечении безопасности объектов.

ПРО БЛАГОУСТРОЙСТВО

Во Владимире в этом году идет большая работа по благоустройству. Но и про муниципалитеты мы тоже не забываем. Треть всех расходов областного бюджета – на их поддержку. Большие работы идут и продолжатся в 2027 году в Муроме, во Мстёре, в Юрьев-Польском... Большие планы на Гороховец. Здесь мы планируем расширить набережную, сделать водные маршруты для туристов, и, конечно же, готовим перезапуск Гороховецкого судостроительного завода.

В следующем году отмечается 60-летие туристического маршрута «Золотое кольцо». У нас 13 населённых пунктов входят в него, и везде мы ведем работу по благоустройству, чтобы достойно отметить этот юбилей и встретить гостей.

ПРО ЛЕКАРСТВА

Проблема с получением льготных лекарств находится на особом контроле. По данным Минздрава, в связи с увеличением объёма диспансеризации и обследований увеличивается и количество людей, у которых выявляются те или иные заболевания. За последний год количество льготников выросло на 8%. Закупки планируются в начале года. Из-за этого в отдельных случаях возникают трудности со своевременной поставкой.

Также продолжаем работать с вопросом записи к врачам. Задача – исключить возможности фейковых записей, когда люди записываются и не приходят. Поэтому сейчас есть специальные обзвоны для того, чтобы в случае отказа можно было записать туда нового пациента

ПРО БЕЗОПАСНОСТЬ

Область ведёт работу по предотвращению атак БПЛА и по ликвидации последствий. Прежде всего она идёт через формирование и работу отряда резервистов «БАРС – Владимир» . Призываю мужчин области записываться в этот отряд.

Служба там оплачивается, есть льготы. Ежемесячные выплаты на период сборов составляют до 120-170 тысяч рублей. В качестве премии 20 тысяч рублей выплачивается каждому резервисту в составе мобильной огневой группы за каждый уничтоженный БПЛА. Для членов семей резервистов установлены дополнительные меры социальной поддержки. Пребывание в резерве можно совмещать с основной работой, прерываясь только на сборы.

ПРО КАПРЕМОНТ ШКОЛ

2026 год у нас отметился самым широким в 21 веке охватом учебных заведений капремонтом – сразу 48 объектов.
На большинстве из них работы завершены, на 13 объектах идут до конца года, ещё на пяти – продолжатся в следующем году, в т.ч. ковровской школе № 9. В киржачской работы идут поэтапно. Все объекты доведём до ума.

НОВОСТИ РЕГИОНА

15 жителей области награждены медалью «За содействие специальной военной операции»

В День народного единства - 4 ноября - губернатор Александр Авдеев впервые вручил медали Владимирской области «За содействие специальной военной операции». Новой региональной наградой отмечены те, кто на постоянной основе, добровольно и безвозмездно занимаются социально значимой деятельностью.

Среди награждённых:

- Яна Волошина, активный участник волонтёрской группы «Масксети-33»;
- Евгений Верин, представитель Комитета семей воинов Отечества Владимирской области;
- Елена Гонченко, лидер волонтёрской группы «ZACBOих»;
- Лаура Карамина, доброволец;
- Елена Карпова, глава Киржачского округа;
- Марина Мурзина, руководитель Комитета семей воинов Отечества Владимирской области;
- Сергей Наумов, начальник Управления по работе с обращениями граждан Администрации губернатора области;
- Елена Наумова, доброволец;
- Юрий Николаев, доброволец;
- Светлана Петрова, руководитель проекта «СВОи помощь фронту»;
- Светлана Пряникова, лидер волонтёрской группы «Вместе мы сила»;
- Дмитрий и Наталья Репета, организаторы волонтёрской группы «Домашнее тепло»;
- Дмитрий Рожков, заместитель председателя Законодательного Собрания;
- Наталья Соловьева, руководитель Народного полка «Масксети-33».



Владимирский спортсмен Антон Коновалов в четвёртый раз стал победителем чемпионата мира по самбо

В рамках турнира наш земляк, который также был и капитаном российской сборной, одержал победы над самбистами из Боливии, США, Кыргызстана и Беларуси. В решающей схватке Антон встретился с Шамилем Тунджаем из Азербайджана, выиграл досрочно и стал четырёхкратным чемпионом мира.

Для справки. Юбилейный, 50-й чемпионат мира по самбо среди мужчин и женщин, проходил в столице Узбекистана – Ташкенте. В нем приняли участие более 600 атлетов из 101 страны. А лучшими стали российские спортсмены, завоевав 25 медалей и первое место в общекомандном зачёте.

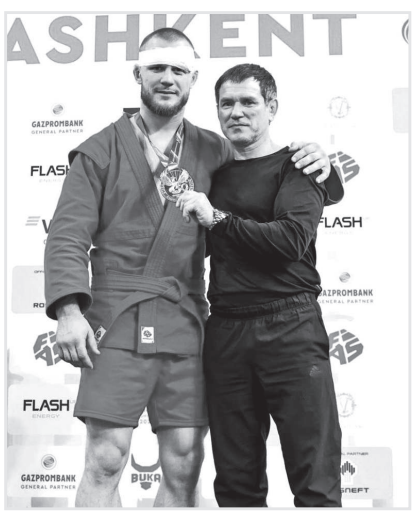

Около 10 тысяч владимирцев посетили «Ночь искусств»

С 1 ноября область активно участвовала во Всероссийской акции «Ночь искусств», которая проходила под девизом «В единстве культур – сила народа» и была приурочена к Дню народного единства. Мероприятия акции собрали около 10 тысяч человек в государственных учреждениях культуры региона.

Программа «Ночи искусств» традиционно была очень разнообразной: спектакли, интерактивные занятия, квесты, кинопоказы, экскурсии, модное дефиле, мастер-классы, выставки, концертные программы. Активно работали Центр пропаганды изобразительного искусства, Муромский историко-художественный, Гороховецкий историко-архитектурный и Мстёрский художественный музеи. Аншлаги собрали Центр классической музыки с программой солистов Владимирского Губернаторского симфонического оркестра. Состоялся также финал детско-юношеского конкурса исполнителей эстрадной песни «Поющая губерния».


Фото К.Федяева.

Управление массовых коммуникаций Губернатора Владимирской области.

ТЕРРИТОРИЯ ТРАДИЦИЙ

15 НОЯБРЯ - 30 ЛЕТ СО ДНЯ ОСВЯЩЕНИЯ ГОРОДА РАДУЖНОГО

Дорогие жители и гости города Радужного!

В предстоящее воскресенье, 15 ноября, приглашаем вас ПРИНЯТЬ УЧАСТИЕ в общегородском КРЕСТНОМ ХОДЕ.

Духовное шествие приурочено к знаковому юбилею – 30-летию со дня освящения нашего города.



Тридцать лет назад, 15 ноября 1996 года, произошло историческое событие, определившее духовную судьбу Радужного. Город был освящен архиепископом Владимирским и Суздальским Евлогием. Это событие стало важной вехой в истории молодого Радужного, укрепив духовные силы жителей.

В этом году в этот день в городе состоится масштабный общегородской и общеблагочинный крестный ход.

Молитвенное шествие начнётся от храма Новомучеников и Исповедников Церкви Русской и проследует до Поклонного Креста – памятной невходной часовни, которая была возведена в ознаменование освящения города.

История России доказывает: издавна крестный ход проводили в военное время, когда Церковь и народ становились единым целым перед лицом внешней угрозы. В периоды тяжелых испытаний наш народ всегда объединялся в общей соборной молитве за Отечество. Сегодня, когда идет специальная военная операция, эта традиция важна как никогда. Наш крестный ход в День освящения города – это не просто дань памяти исторической дате, но и духовная поддержка для земляков, выполняющих боевые задачи на передовой, а также общее прошение о мире, о благополучии Радужного, каждого дома и каждой семьи.

ПРИГЛАШАЕМ ВСЕХ ЖИТЕЛЕЙ, предприятия и общественные организации, молодёжь разделить радость этого исторического юбилея и принять участие в торжественном шествии.

15 ноября - Всемирный день памяти жертв дорожно-транспортных происшествий.

Это международное событие, которое отмечается ежегодно в третье воскресенье ноября. В 2026 году дата пришлась на 15 ноября. В связи с этим будет проведён молебен о здравии участников дорожного движения и совершена молитва о жертвах автомобильных катастроф.

0+

Программа крестного хода ко дню 30-летия освящения города Радужного

9:00 - Божественная литургия.

11:00 - Прибытие духовенства благочиния на крестный ход.

11:30 - Начало крестного хода и молебна о здравии участников дорожного движения, в соединении с благодарственным молебном.

12:00 - Прибытие к часовне:
- обращения почетных гостей;
- поздравления.

12:30 - Окончание мероприятия.

Вниманию водителей и пассажиров!

В связи с проведением праздничных мероприятий в воскресенье, 15 ноября, с 11:00 до 13:00 будет ВРЕМЕННО ОГРАНИЧЕНО ДВИЖЕНИЕ ТРАНСПОРТА.

С 11:00 до 13:00 движение будет перекрыто на кольцевой автодороге возле Храма Новомучеников и Исповедников Церкви Русской, включая участки от дома №4 третьего квартала до остановки «Поклонный крест» и у дома №3 первого квартала.

Жителям рекомендуется заранее продумывать маршруты передвижения.

Пресс-служба Петропавловского благочиния. Фото предоставлено автором.

ЦДМ Кинозал Сириус

АФИША

https://vk.com/kinosirius,
8 (49254) 3-25-72,
сайт https://cdm.vld.muzkult.ru/,
https://max.ru/id3308004412_gos

12, 13, 14 и 18 ноября

10:00 - «Приключения пингвинёнка», 6+, 250 р.
11:30 - «Лучшее лето в жизни», 12+, 250 р.
13:20 - «Живая книга», 6+, 300 р.
15:20 - «Рождение империи», 12+, 300 р.
17:55 - «Лучшее лето в жизни», 12+, 350 р.

15 ноября (воскресенье)

10:00 - «Приключения пингвинёнка», 6+, 250 р.
11:30 - «Лучшее лето в жизни», 12+, 250 р.
13:20 - «Рождение империи», 12+, 300 р.
18:00 - цирковое представление(Цирк Версаль), 0+

В кинозале «Сириус» предусмотрены скидки: для многодетных семей, для участников СВО и членов их семей*.

*Льготы предоставляются только при предъявлении подтверждающих документов при покупке билетов в офлайн кассе кинозала! Подробности по телефону и в кинозале.

Фильмы, доступные по Пушкинской карте -

Городская АФИША

6+ **15 ноября**
КЦ «Досуг» в 16.00
«ГОРЕ ОТ УМА», **спектакль народного театра «Классика»**

6+ **17 ноября**
КЦ «Досуг» в 15.00
«СПОЁМТЕ ДРУЗЬЯ», **встреча хоров ветеранов г.Радужного и г.Собинки**

6+ **17 ноября**
МСДЦ в 18.00
«ПРАЗДНИК ВЫСОКОЙ МОДЫ», **дефиле театра моды «Поколение»**

6+ **18 ноября**
КЦ «Досуг» в 18.00
«ВАРШАВСКИЙ НАБАТ», **спектакль образцовой театральной студии «ПодРосток»**

6+ **19 ноября**
КЦ «Досуг» в 18.30
«ДАВАЙТЕ ЗАЖИГАТЬ», **концерт народного коллектива вокальной студии «Пилигрим»**

6+ **20 ноября**
ЦДМ в 18.00
«ХИТЫ НА БИС», **концерт кавер-дуэта «Леди Хит»**

6+ **21 ноября**
КЦ «Досуг» в 14.00
«ПЕСНЯ ОСТАЁТСЯ С ЧЕЛОВЕКОМ», **концертная программа с участием народного хора русской песни «Радуга» и вокального ансамбля «Русская душа» г.Владимир**

6+ **21 ноября**
МСДЦ в 18.00
ШОУ-КОНЦЕРТ **группы «Хор.Ом»**

ОТ ВСЕЙ ДУШИ

Пенсионеры – вместе!

В понедельник, 2 ноября, состоялась первая после летних каникул встреча в нашей организации Союза пенсионеров. Посвящена она была Дню народного единства. Мы все очень соскучились и были рады видеть друг друга. Встреча получилась очень душевной и доброжелательной, за чайным столом со сладостями, с тёплыми искренними разговорами и интересными играми.

Председатель нашей организации О. И. Соколова сейчас тяжело болеет. Выражаю искреннюю благодарность всем, кто поддерживал нас в тяжёлые дни, за моральную и материальную помощь, всем, кто и сейчас нам помогает и не оставляет без внимания. Всем низкий поклон и огромное спасибо.

Н.И. Шатайкина.
Фото автора.



Офис продаж: 1 квартал, дом 1. Тел.: 3-28-31, +7(904)034-30-20.https://city-litenet.ru

Lite net

ЗАО «ЛВС» - ТВОЙ ЛЁГКИЙ ДОСТУП В СЕТЬ (Интернет)

ИНТЕРНЕТ за 300 руб./мес.*

Тариф «Про100 ЛВС».
Подключение - 1000 руб.
Скорость доступа в сеть до 100 Мбит/с

ГОД
(12 месяцев с момента подключения)

ИНТЕРНЕТ + ТВ (IPTV) за 350 руб./мес.*

Тариф «Про100 ЛВС комбо».
Подключение - 1000 руб.
Скорость доступа в сеть до 100 Мбит/с.
Более 100 цифровых каналов.

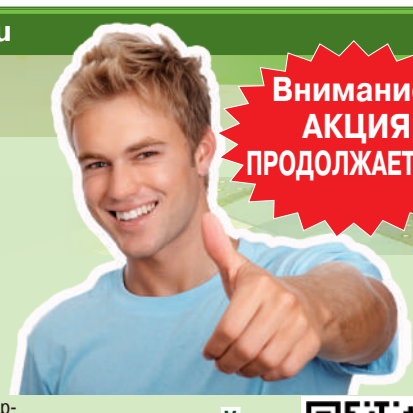

Внимание! АКЦИЯ ПРОДОЛЖАЕТСЯ!*

*Дополнительные условия акции: скидка предоставляется при подключении к сети связи ЗАО «ЛВС» новых абонентов (впервые подключающихся). Подключение только в многоквартирных жилых домах (при наличии технической возможности). Скидка предоставляется однократно. По истечении периода действия акционной скидки Абоненту устанавливается тарифный план «Верный друг» (100 Мбит/с: 550 руб./мес. (стоимость указана на 1.10.2026 г.)). Акция действует с 01.05.2026 г. по 31.12.2026 г. Дополнительная информация по тел. +7-904-034-30-20.

ПОДКЛЮЧАЙСЯ!

МЫ ВСЕГДА РЯДОМ!

СЛУЖБА ТЕХНИЧЕСКОЙ ПОДДЕРЖКИ ЗАО «ЛВС» (Litenet):
+7 (49254) 3-28-31, +7 (904) 034-30-20 (МАКС), 1 квартал, д. 1, https://city-litenet.ru

ПОЗДРАВЛЕНИЯ

16 НОЯБРЯ ОТМЕТИТ СВОЁ 90-ЛЕТИЕ

Елена Кирилловна Онищенко.

ЛЮБИМАЯ МАМА, БАБУЛЯ И ПРАБАБУШКА!
ПОЗДРАВЛЯЕМ ТЕБЯ С ЭТИМ УДИВИТЕЛЬНЫМ ЮБИЛЕЕМ!

Этот возраст - это настоящее чудо, и мы счастливы, что ты есть в нашей жизни!

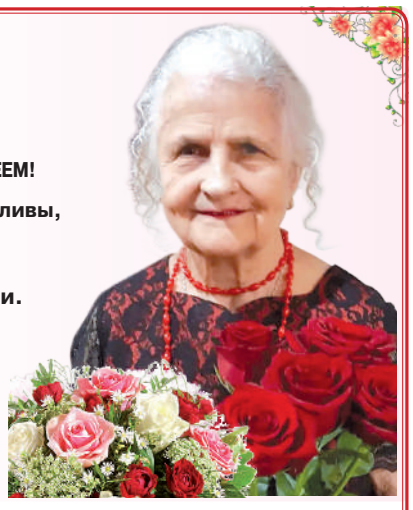

МАМА, ты для нас источник мудрости и любви.
БАБУЛЯ, ты - наше семейное сокровище, хранительница традиций и тепла.
ПРАБАБУШКА, ты - наша история, наш род и наша гордость, пример для подражания!

Мы все благодарны тебе за теплоту, нежность, ласку, заботу и любовь, которые ты нам даришь!
Твоя жизнь складывалась из сложных испытаний, которые ты уверенно прошла.
Отдаём дань уважения твоей мудрости, жизненному опыту, трудолюбию!
Мы восхищаемся твоей силой воли, энергией и интересом к жизни!
Мы гордимся тобой и хотим во всём следовать твоему примеру!
Пусть каждый твой день будет наполнен светом, любовью и заботой близких.
Желаем тебе крепкого здоровья, радости, счастья и долгих лет жизни!

С ЛЮБОВЬЮ И БЛАГОДАРНОСТЬЮ, ТВОИ ДОЧЬ, ЗЯТЬ, ВНУЧКИ И ПРАВНУКИ!

16 НОЯБРЯ ОТМЕТИТ СВОЙ 90-ЛЕТНИЙ ЮБИЛЕЙ

Инесса Григорьевна Пивоварова,

ЭКС-ГЛАВНЫЙ РЕДАКТОР ГАЗЕТЫ «РАДУГА-ИНФОРМ» (1999-2003 гг.).

Дорогая Инесса Григорьевна!
Примите самые светлые, самые добрые пожелания с юбилеем!

Мы Вас сегодня поздравляем!
И от души, конечно же, желаем
Энергии, здоровья, позитива,
Чтоб жизнь текла размеренно, красиво!

Пусть будет много радостных моментов,
Подарков и улыбок, комплиментов,
Удачи, процветания, успеха
И поводов для искреннего смеха!



КОЛЛЕКТИВ ПЕЧАТНЫХ СМИ Г. РАДУЖНОГО.

С юбилеем!

16 НОЯБРЯ ОТМЕТИТ СВОЙ ЮБИЛЕЙ ПРЕДСЕДАТЕЛЬ СОВЕТА ВЕТЕРАНОВ ЛАЗЕРНОГО ЦЕНТРА, ЧЛЕН ПРЕЗИДИУМА ГОРОДСКОГО СОВЕТА ВЕТЕРАНОВ

Инесса Григорьевна Пивоварова.

Уважаемая Инесса Григорьевна!

Примите самые искренние и тёплые поздравления с Вашим юбилеем! Эта дата вызывает глубокое уважение. За плечами целая жизнь, полная достойных дел, преодоления трудностей и сохранения лучших человеческих качеств. Ваш жизненный опыт и мудрость - бесценный дар для всех нас.



Спасибо за Ваш труд, бескорыстное участие во всех делах города и ветеранского движения. Спасибо за мудрость и тепло, которыми Вы щедро делитесь. Желаем крепкого здоровья и душевного спокойствия! Пусть близкие окружают Вас любовью и заботой. С юбилеем!

ГОРОДСКОЙ СОВЕТ ВЕТЕРАНОВ.

4 НОЯБРЯ ОТМЕТИЛА СВОЙ ЗНАМЕНАТЕЛЬНЫЙ ЮБИЛЕЙ ВЕТЕРАН ОБРАЗОВАНИЯ ЗАТО Г. РАДУЖНЫЙ, УЧИТЕЛЬ МАТЕМАТИКИ СОШ № 1

Александра Григорьевна Маланкина.

Уважаемая Александра Григорьевна!
От всей души поздравляем Вас с замечательным юбилеем!

Вы внесли неоценимый вклад в образование и воспитание подрастающего поколения.
Вы – талантливый и любящий свой предмет учитель. В СОШ № 1 Вы работали со дня её открытия, обучая детей непростой науке – математике. Вы очень душевный и доброжелательный человек. Вас с благодарностью вспоминают и ученики, и их родители.
Сердечно желаем Вам, Александра Григорьевна, доброго здоровья на долгие годы, хорошего позитивного настроения, бодрости духа и всего самого наилучшего. Пусть Ваша жизнь будет наполнена счастьем, любовью и радостью!

СОВЕТ ВЕТЕРАНОВ ОБРАЗОВАНИЯ.

РАДУЖНОЕ ГОРОДСКОЕ ОБЩЕСТВО ИНВАЛИДОВ ПОЗДРАВЛЯЕТ С ДНЁМ РОЖДЕНИЯ

Любовь Владимировну Щергунову – 6 ноября она отметила 85-летний юбилей,
7 ноября свои дни рождения отметили: ***Владимир Васильевич Куриленко, Нина Викторовна Тимофеева, Михаил Борисович Стрешкин,***

9 ноября: ***Татьяна Николаевна Бургарт.***
14 ноября дни рождения отметят: ***Светлана Федоровна Дубина и Александр Леонидович Меньшиков.***



Мы от всей души желаем
Самых-самых лучших дней!
Пусть удача и везенье
Постучатся в вашу дверь!

Пусть здоровья будет столько,
Чтоб хватило на сто лет.
Пусть всегда живет тихонько
В вашем сердце добрый свет!

Уважаемая Инесса Григорьевна!

Поздравляем Вас с прекрасным юбилеем!

Желаем крепкого здоровья, счастья, благополучия, душевного покоя и бодрости, и чтобы каждый новый день приносил только хорошее!

С торжественной датой, с большим юбилеем!
Букеты из самых прекрасных цветов
Пусть дарят сегодня, и сердце согреет
Живущая в каждом из близких любовь!

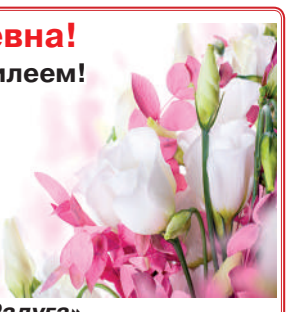

Народный коллектив хор русской песни «Радуга».

ПОЗДРАВЛЕНИЕ в ГАЗЕТЕ «Территория - Радужный»!
8-901-888-08-90 (Макс).

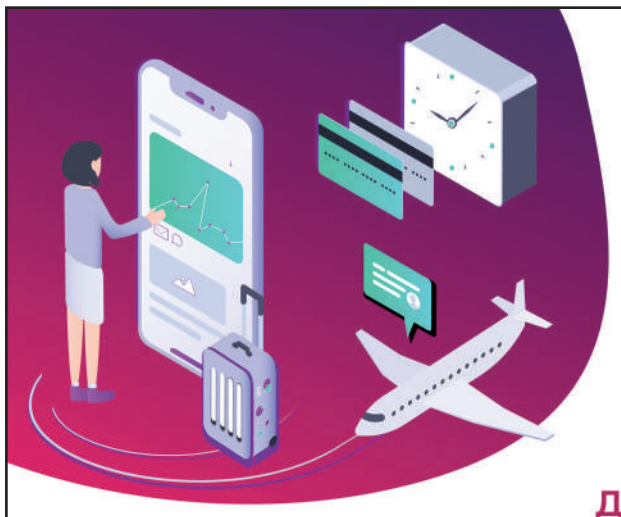

ВЛАДБИЗНЕСБАНК

КРЕДИТЫ
НА ЛЮБЫЕ ЦЕЛИ

ДЛЯ БЮДЖЕТНИКОВ, ПРЕДПРИНИМАТЕЛЕЙ И РАБОТАЮЩИХ ПО НАЙМУ

РЕКЛАМА. АО «ВЛАДБИЗНЕСБАНК», ИНН 3327100351 ЛИЦЕНЗИЯ БАНКА РОССИИ №903 ОТ 23.08.2017 Г. 18+

Г. РАДУЖНЫЙ 3 КВАРТАЛ, Д.35 Б 8 (800) 301-14-21 VLBB.RU

ИЗУЧИТЕ ВСЕ УСЛОВИЯ КРЕДИТА (ЗАЙМА) НА САЙТЕ WWW.VLBB.RU В РАЗДЕЛЕ КРЕДИТОВ ДЛЯ ЧАСТНЫХ ЛИЦ. ОЦЕНИВАЙТЕ СВОИ ФИНАНСОВЫЕ ВОЗМОЖНОСТИ И РИСКИ.

НЕДВИЖИМОСТЬ

ПРОДАЮ:

КОМНАТЫ В ОБЩЕЖИТИИ: S=12 кв.м, лоджия, **недорого**; S=13,5 кв.м, свой с/уз., окно ПВХ, в хор. сост. Тел. 8-903-831-08-33.

КОМНАТЫ: в 9 квартале - **д. №8,** S=19 кв.м.; **600 000 руб.;** в 1 квартале - **д. №16**, в 3-комнатной квартире, S=9-11 кв.м., с балконом; **от 450 000 руб**. **Блоки в общежитии,** S=24-38 кв.м. Недорого. Тел. 8-906-613-03-03.

1-КОМНАТНЫЕ КВАРТИРЫ: в 1 квартале - **д. №7, д.№37**, S=31 кв.м, от 1350 тыс. руб.; **д.№20** «владимирской» серии, S=33/17/8 кв.м.; в 3 квартале - **д.№16, №20,** S=33 кв.м, «чешка», с ремонтом и без. Тел. 8-906-613-03-03.

1-КОМНАТНЫЕ КВАРТИРЫ в 3 квартале в «морском» **д.№9,** на 4 эт., не угловая, S=34/17/9 кв.м + балкон, раздельный с/узел; **д.№14,** «чешка», на 2 эт., S=33/17/8 кв.м + двойной балкон. Тел. 8-903-645-02-89.

1-КОМНАТНУЮ КВАРТИРУ в пос. Коняево, на 1 эт. 2-этажного кирпичного дома. S- 27,4 кв.м. В комнате и кухне: современный ремонт, натяжные потолки, пластиковые окна, двойная входная дверь. С/у и прихожая требуют отделки. Центр. водоснабжение и отопление, для гор. воды - электрич. бойлер. Рядом с домом кирп. сарай и небольшой зем. участок. Тел. 8-903-833-33-49, Елена.

2-КОМНАТНЫЕ КВАРТИРЫ в 1 квартале: **д.№2**, **№24,** на 2 и 3 эт., «распашонки», S=41- 48 кв.м, балкон, в хорошем состоянии, с мебелью. Никто не проживает. Тел. 8-903-831-08-33.

2-КОМНАТНЫЕ КВАРТИРЫ: в 3 квартале - **д. №25** «владимирской» серии, на 5 эт., S=50 кв.м + балкон, в отличном состоянии; в «морских» домах: **д.№9,** на 5 эт., «распашонка», S=53 кв.м + балкон; **д. №27,** на 8 эт.; в кирпичных домах: **д.№10, №18**. Возможна «семейная ипотека». Тел. 8-903-831-08-33.

2-КОМНАТНЫЕ КВАРТИРЫ: в 1 квартале- **д.№3, №13**, **№24, №25** на 2, 3 и 4 эт., S=47 кв.м.+балкон; в 3 квартале - д.**№5, №7, №12, №13** на 2, 3 и 5 эт., S=47 кв.м + балкон. Тел. 8-903-645-02-89.

2-КОМНАТНУЮ КВАРТИРУ в 1 квартале, **д.№10,** S=47/17/11/8,5 кв. м, «распшонка», окна ПВХ, металлическая входная дверь, не угловая, никто не проживает. Цена **2200 тыс. руб**. Возможен обмен на 1-комнатную квартиру. Тел. 8-906-613-03-03.

2-КОМНАТНУЮ КВАРТИРУ в 3 квартале, д.**№16** на 4 эт., «чешка-распашонка», S= 54/17,2/12/9 кв.м, лоджия из кухни, **возможен обмен на 1-комн. кв-ру.** Тел. 8-920-901-15-01.

2-КОМНАТНЫЕ КВАРТИРЫ в 3 квартале: **д.№5, №13** на 2, 3 и 4 эт., не угл., S=48 кв.м.; от **2 000 000** руб., **д.№33** на 3 эт., S=80 кв.м, большая лоджия; в «морских» домах **№9, №26, №27** на 3 и 8 эт., S=51/19/12/9 кв.м. Тел. 8-906-613-03-03.

2-КОМНАТНУЮ КВАРТИРУ в пос. Асерхово, на 2 эт. 2-этажного кирпичного дома, туалет, ванная в квартире, окна пластик, дверь железная. С земельными участками и сараем. Тел. 8-920-623-38-93.

3-КОМНАТНУЮ КВАРТИРУ в 1 квартале, S= 60/17/11/9/8 кв.м, 2-ой этаж, большая лоджия, не угловая. Цена **2760 тыс. руб**.Тел. 8-906-613-03-03.

3-КОМНАТНЫЕ КВАРТИРЫ в 1 квартале - д.**№31, №33,** S=62 кв.м; в 3 квартале: в д.**№4, №19, №29** на 3, 4, 5 и 7 эт., S=70/19/12/9/11 кв.м, с ремонтом и без; **д. №25, №27** «влад.» серии на 2, 5 и 7 эт., S=66,5/12,5/12,5/8/17 кв.м, лоджия, от **2 900 000 руб.** Тел. 8-906-613-03-03.

3-КОМНАТНУЮ КВАРТИРУ в 3 квартале, S= 63 кв.м. Или обменяю на 2-комнатную квартиру. Тел. 8-920-947-08-53.

3-КОМНАТНЫЕ КВАРТИРЫ в 3 кв-ле - в «морских» **д.№4, №9, №19** на 4, 5 и 6 эт.; S=70 кв.м; **д.№23, №25** «влад.» серии, S=66 кв.м. **2890 тыс. руб.** Тел. 8-903-831-08-33.

3-КОМНАТНУЮ КВАРТИРУ в 3 квартале, в «морском» доме, S=70 кв. м, не угловая, возможен обмен на 1- или 2-комнатную квартиру, цена **3 600 000 руб.** Тел. 8-906-613-03-03.

3-КОМНАТНУЮ КВАРТИРУ в 3 квартале д.№19, на 5 этаже, не угловая, окна - пластик, S-70 кв.м., тёплая. Балкон застеклён. Звонить после 17:00. Тел. 8-902-886-69-45.

КОТТЕДЖ в 7/2 Благодар, S-104 кв. м, площадь участка - 6 соток. Тел. 3-48-58 (в рабочее время).

ЗЕМЕЛЬНЫЕ УЧАСТКИ: в кв-ле **7/1**, 13 соток; в **с. Борисоглеб** под ИЖС 7 соток; **3-УРОВНЕВУЮ КВ-РУ** с гаражом в таунхаусе в квартале 7/2 «Благодар». Тел. 8-903-645-02-89.

ЗЕМЕЛЬНЫЙ УЧАСТОК в д.Якушево, 10,8 соток. Ровный, ширина 25 м, с двух сторон забор, подъезд - асфальт. Тел. 8-910-095-41-16.

ДАЧНЫЙ УЧАСТОК в СНТ «Федурново», сектор 4А, №16, 6 соток. Ухоженный, сухой, плодово-ягодные насаждения, 3 плодоносящие яблони, клубника. Теплица. Огорожен вокруг рабицей, скромный домик, туалет, электричество, водопровод. Тел. 8-900-473-77-63.

ГАРАЖ в ГСК-1, есть погреб. Тел. 8-903-645-02-89.

ГАРАЖ в ГСК-4, S=20 кв.м, не угловой, документы готовы. Тел. 8-906-613-03-03.

СРОЧНО! ГАРАЖ в ГСК-6. Недорого. Тел. 8-910-675-86-43.

ГАРАЖИ: в ГСК-6, 17 очередь; **в ГСК-3,** 1 очередь. Тел. 8-915-753-04-63.

ГАРАЖ в ГСК-6. Тел. 8-904-594-22-20.

КУПЛЮ:

АН «Эксперт» КУПИТ КВАРТИРУ в г. Радужном. В любом состоянии, за наличные. Тел. 8-903-645-02-89.

АН «Формула недвижимости» ПОКУПАЕТ ЛЮБЫЕ КВАРТИРЫ за собственные средства в г.Радужном. Возможен выкуп из-под ипотеки. За наличные в день обращения. Тел. 8-906-613-03-03.

Организация ПОКУПАЕТ КВАРТИРЫ в г.Радужном за наличные, в любом состоянии, по рыночной цене, в день обращения. Выкуп из-под ипотеки. Тел. 8-960-728-70-04.

1-, 2-КОМНАТНУЮ КВАРТИРУ, можно на 1 этаже. Рассмотрю все варианты. Тел. 8-920-901-15-01.

1-, 2-КОМНАТНУЮ КВАРТИРУ за наличные. Рассмотрю все предложения. Тел. 8-930-743-60-20.

СДАЮ:

БЛОК В ОБЩЕЖИТИИ, 9 квартал, д.№6/1, 1 этаж. Требуется ремонт. Первый год оплаты коммунальных услуг в счёт ремонта. Далее небольшая оплата. На длительный срок. Тел. 8-961-251-25-19.

КВАРТИРУ в хорошем состоянии, с мебелью и техникой на длительный срок. Тел. 8-900-583-77-37.

1-КОМНАТНУЮ КВАРТИРУ в межквартальной полосе, на дительный срок, без мебели. Тел. 8-904-957-09-22.

1-КОМНАТНУЮ КВАРТИРУ в 3 квартале, на длительный срок, частично меблирована. Тел. 8-961-110-75-72.

СДАЮ 2-КОМНАТНУЮ КВАРТИРУ в 1 квартале, д. № 9, с мебелью и техникой. Тел. 8-919-004-98-78.

2-КОМНАТНУЮ КВАРТИРУ в 1 квартале, на 2 этаже 9-этажного дома, S=52,9 кв. м, Частично меблирована, теплая, светлая. Тел. 8-920-906-14-24.

2-КОМНАТНУЮ КВАРТИРУ в 3 квартале, частично меблирована. Тел. 8-904-250-27-67.



СДАЁТСЯ ЖИЛЬЕ
в г. Радужном (квартал 7/1) - комнаты, студии, коттедж ПОСУТОЧНО.
Для гостей города и командировочных.
Тел. 8-904 037-25-00.

ПРОИЗВОДСТВЕННЫЕ, СКЛАДСКИЕ, БЫТОВЫЕ ПОМЕЩЕНИЯ на СП-16. Тел. 3-48-58 (в рабочее время).

ОФИСНОЕ ПОМЕЩЕНИЕ в аренду, 1 квартал, д. №34, S-60 кв.м. Тел. 3-48-58 (в рабочее время).

СНИМУ:

Срочно! ГАРАЖ в ГСК-6, ворота под Газель, на длительный срок. Тел. 8-905-149-01-03.

ТРАНСПОРТ

ПРОДАЮ:

АВТОМОБИЛЬ ХАФЕЙ, 2006 года выпуска, за 150 тыс. руб., торг уместен. Тел. 8-901-192-45-99.

АВТОМОБИЛЬ ШКОДА ФАБИЯ, 2011 года выпуска, 1,4 л. (86 л.с.), механика, состояние отличное. Тел. 8-910-778-30-34, собственник.

АВТОМОБИЛЬ ШКОДА ОКТАВИЯ универсал, 2007 г.в. Состояние отличное. Тел. 8-905-613-41-89.

УСЛУГИ:

ГРУЗОПЕРЕВОЗКИ. Форд Транзит. Длина кузова 4,2 м. Тел. 8-904-590-43-79.

ГРУЗОПЕРЕВОЗКИ, КВАРТИРНЫЕ ПЕРЕЕЗДЫ по городу, области, России. Газель, 15 куб.м, длина 4 м, есть грузчики. Тел. 8-980-753-80-82, 8-910-038-22-10.

ЭВАКУАЦИЯ АВТОМОБИЛЕЙ И СПЕЦТЕХНИКИ. ВЫКУП АВТОМОБИЛЕЙ. Тел.: 8-905-055-09-99, 8-905-611-73-80.

ДОСТАВИМ НА ВАШ УЧАСТОК: НАВОЗ, ЧЕРНОЗЕМ, ПЕСОК, ЩЕБЕНЬ, ГРУНТ и др. Автомобили КАМАЗ и Газель (имеется боковой свал), доставка в мешках. Тел. 8-905-611-73-80.

УСЛУГИ САМОСВАЛА. Щебень, песок, навоз (куриный, конский, коровий). Перегной, чернозём, земля (плодородный слой). Грунт, отсыпка и поднятие участка. Асфальтная крошка. Вывоз мусора. Тел. 8-961-257-48-59.

ТОВАРЫ

ПРОДАЮ:

ПРОДАЮ КОЛЯСКУ
детскую «Inglesina»,
синего цвета.
Цена 2400 руб.
В подарок:
снегоход,
санки железные с ручкой.



Тел. 8-910-187-83-32.

ГАЗОВУЮ ПЛИТУ б/у, **СТИРАЛЬНУЮ МАШИНУ** полуавтомат, б/у, **МОЮЩИЙ ПЫЛЕСОС** Zelmer, в упаковке. Тел. 8-904-859-78-84, Наталья.

ПАМПЕРСЫ SENSO MED, №3, объем талии 100 -145, упаковка 30 шт. Цена 500 руб. Тел. 8-904-597-13-00.

КУПЛЮ:

КНИГИ, ИКОНЫ, ЗНАКИ ВОЕННЫЕ И ТРУДОВЫЕ, ПОРТСИГАРЫ, ЧАСЫ, СТАТУЭТКИ ИЗ ФАРФОРА И МЕТАЛЛА, КОЛОКОЛЬЧИКИ, ПАТЕФОН, БИНОКЛЬ, СТАРИННЫЕ БУТЫЛКИ, ФОТОГРАФИИ, БУМАЖНЫЕ ДЕНЬГИ, МОНЕТЫ, КАРТИНЫ, ИГРУШКИ, ПОДСТАКАННИКИ. Тел. 8-930-830-10-19.

САПОГИ ХРОМОВЫЕ, ЯЛОВЫЕ, КИРЗОВЫЕ. Тел. 8-965-219-07-47.

РАЗЛИЧНУЮ РАДИОАППАРАТУРУ, РАДИОДЕТАЛИ, ПЛАТЫ, ПРИБОРЫ на ваших условиях. Тел. 8-962-089-24-54, 3-55-58.

ДЕРЕВЕНСКИЙ ПРОДУКТ

Продаю **КОРОВЬЕ МОЛОКО, ТВОРОГ, СМЕТАНУ.** Тел. 8-904-590-41-73, Ирина.

Предлагаю к продаже: **КОРОВЬЕ МОЛОКО, СМЕТАНУ, ТВОРОГ, СЫР, СЛИВОЧНОЕ МАСЛО, СВИНИНУ ДОМАШНЮЮ**. Доставка по городу Радужному. Тел. 8-906-616-34-65.

Предлагаем **КОЗЬЕ МОЛОКО И ПРОДУКЦИЮ ИЗ НЕГО (СЫР, ТВОРОГ, СЛИВКИ),** а также домашнее **КУРИНОЕ ЯЙЦО.** Доставка до подъезда. Тел. 8-919-005-76-34.

АГЕНТСТВО НЕДВИЖИМОСТИ Эксперт

ВЫКУП КВАРТИР В ДЕНЬ ОБРАЩЕНИЯ.



•Купля-продажа. Обмен, приватизация, материнский капитал.

•Полное сопровождение операций с недвижимостью от подбора вариантов до регистрации сделки.

Для продавцов УСЛУГИ БЕСПЛАТНЫЕ

Тел. 3-29-29, 8-903-831-08-33, 8-903-645-02-89.

Сайт www. expert-raduga.ru

АН «Формула Недвижимости»

г. Радужный,1 квартал, д. 13, 1 этаж.
8-906-613-03-03, 8-904-255-29-09
www.ndv33.ru

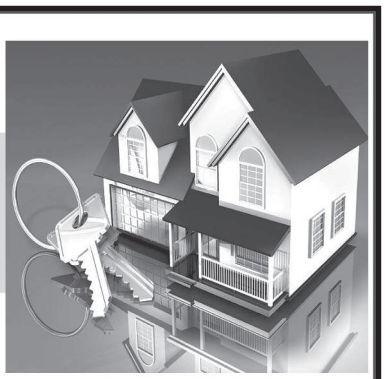

*** ВЫКУП КВАРТИР**
*** услуги по продаже и покупке квартир, земельных участков, нежилых помещений**
*** обмен, приватизация**
*** юридическое сопровождение сделок; составление договоров**
*** работа с материнским капиталом, сертификатами, субсидиями, ипотекой**
*** кадастровые работы, оценка недвижимости**

РЕКЛАМА, ОБЪЯВЛЕНИЯ

СТРОИТЕЛЬСТВО И РЕМОНТ

УСЛУГИ:



СТРОИТЕЛЬНАЯ БРИГАДА выполнит все виды работ со своим материалом (малоэтажное строительство).

Тел.: 8-904-254-98-39, 8-960-737-23-23.

ЭЛЕКТРИК

РЕМОНТ ЭЛЕКТРОПЛИТ, ПОДКЛЮЧЕНИЕ ВОДОНАГРЕВАТЕЛЕЙ И СТИРАЛЬНЫХ МАШИН.

Устранение неисправностей любой сложности.

МОНТАЖ ПРОВОДКИ, УСТАНОВКА РОЗЕТОК И ВЫКЛЮЧАТЕЛЕЙ. Квартиры, частные дома. Качество. Тел. **8-980-226-63-49.**

ЗАТЕЯЛИ РЕМОНТ? ЗВОНИТЕ НАМ. Ремонт от А до Я, от простого до элитного. Все виды отделочных работ, электрика, сантехника, натяжные потолки. Полусухая стяжка. **ПРОДАЖА И УСТАНОВКА МЕЖКОМНАТНЫХ И ВХОДНЫХ МЕТАЛЛИЧЕСКИХ ДВЕРЕЙ**. Тел. 8-904-253-89-64.

ФУНДАМЕНТЫ, КЛАДКА, КРОВЛЯ. ЗАБОРЫ, НАВЕСЫ, САРАИ. Бесплатная консультация, бесплатная доставка материала. Тел. 8-910-675-86-43.

ВАННЫ БЕЗ ЗАМЕНЫ СТАРОЙ! Установка покрытий на ванны. Акриловые вкладыши – ванна в ванну. Новинка – литьевой мрамор – разновидность жидкого наливного акрила. Выезд в область. Тел. 8-930-830-03-20, сайт erovan.ru

РАБОТА

Детскому саду №5 на постоянную работу требуется **ПОВАР.** Тел. 3-57-77.

В МБОУ СОШ№1 требуются: **УЧИТЕЛЬ МАТЕМАТИКИ, УЧИТЕЛЬ ФИЗИКИ, УЧИТЕЛЬ БИОЛОГИИ, УЧИТЕЛЬ ИНФОРМАТИКИ, ЛАБОРАНТ, УБОРЩИК СЛУЖЕБНЫХ ПОМЕЩЕНИЙ, ШЕФ-ПОВАР**. Тел. 3-19-84.

В МБОУ СОШ№2 на постоянную работу требуются: **СОЦИАЛЬНЫЙ ПЕДАГОГ; КУХОННЫЙ РАБОТНИК.** Тел.: 3-30-71, 3-30-31, с 8.00 до 17.00.

ООО «ЖКХ-Радужный» приглашает на постоянную работу: **ЭЛЕКТРОМОНТЁРА по ремонту и обслуживанию электрооборудования, ДВОРНИКА, ВОДИТЕЛЯ дежурной службы** - 4-х сменный график работы, **СЛЕСАРЯ-САНТЕХНИКА дежурной службы -** 3-х сменный график работы. Полный соц. пакет, предоставление служебного жилья. Тел. 8(49254) 3-46-09, 3-19-18.

ООО «Орион-Р»

приглашает на постоянную работу:

- **СЛЕСАРЯ ПО СБОРКЕ МЕТАЛЛОКОНСТРУКЦИЙ,**
- **ИНЖЕНЕРА-ТЕХНОЛОГА,**
- **ИНЖЕНЕРА-КОНСТРУКТОРА,**
- **ДВОРНИКА.**

В организации обеспечивается стабильная выплата заработной платы, полный соц. пакет, соблюдаются требования охраны труда.

Обращаться по тел.: 8-910-090-29-28, 3-25-36, i.knyazeva@orionr.ru

ЗАВОД СИЛОВЫХ ТРАНСФОРМАТОРОВ

ООО «ПРОТОН»

ПРИГЛАШАЕТ НА РАБОТУ:

- **ИНЖЕНЕРА-ТЕХНОЛОГА**
- **ИНЖЕНЕРА-КОНСТРУКТОРА**

Оплата труда по результатам собеседования, оформление по ТК РФ, своевременная оплата.

г. Радужный, 17 квартал, д. 5 **8 (4922) 77-33-55** infor@zstp.ru

ЛАЗЕРНЫЙ ПОЛИГОН РАДУГА

ТРЕБУЮТСЯ НА РАБОТУ:

- **ОПЕРАТОР СТАНКОВ С ПУ (фрезерная и токарная группы), з/плата – от 120000 руб.**
- **ТОКАРЬ-РАСТОЧНИК, з/плата – 80000 руб.**
- **ФРЕЗЕРОВЩИК, з/плата – 75000 руб.**
- **ТОКАРЬ, з/плата – 75000 руб.**
- **ТЕРМИСТ, з/плата – от 50000 руб.**
- **СЛЕСАРЬ МЕХАНОСБОРОЧНЫХ РАБОТ, з/плата – по договоренности**
- **ГАЗОРЕЗЧИК, з/плата – от 55000 руб.**
- **ЭЛЕКТРИК-МОНТАЖНИК, з/плата – по договоренности**
- **ВЕДУЩИЙ ИНЖЕНЕР з/плата – по договоренности**
- **ИНЖЕНЕР-ЭЛЕКТРИК (ведущий), з/плата – по результатам собеседования**
- **ИНЖЕНЕР ОТК, з/плата – по результатам собеседования**
- **ИНЖЕНЕР БЮРО СНАБЖЕНИЯ, з/плата – по договоренности**
- **МЕДСЕСТРА/ФЕЛЬДШЕР, з/плата по результатам собеседования (возможна работа по совместительству)**
- **ЭЛЕКТРОМОНТЕР ПО РЕМОНТУ И ОБСЛУЖИВАНИЮ ОБОРУДОВАНИЯ, з/плата – по договоренности**
- **МОНТАЖНИК САНИТАРНО-ТЕХНИЧЕСКИХ СИСТЕМ И ОБОРУДОВАНИЯ 3-5 разряда, з/плата – от 40000 руб.**
- **УБОРЩИКИ ПРОИЗВОДСТВЕННЫХ И СЛУЖЕБНЫХ ПОМЕЩЕНИЙ, з/плата – по договоренности**
- **БУХГАЛТЕР, з/плата – по договоренности**

МЫ ЖДЕМ ВАС! СПРАВКИ ПО ТЕЛЕФОНУ: **(49254) 3-30-30** АДРЕС ДЛЯ РЕЗЮМЕ: **SEKRETAR@TRASSA.ORG**

В ГБУЗ «Городская больница»

на постоянную работу требуются:

- врач по мед.профилактике,
- врач-педиатр участковый,
- врач скорой медицинской помощи,
- врач-невролог,
- фельдшер скорой медицинской помощи,
- акушерка,
- медицинская сестра перевязочной круглосуточного стационара,
- старшая медсестра терапевтического отделения (стационар),
- медицинская сестра процедурной круглосуточного стационара,
- фельдшер/медсестра по приёму вызовов,
- младшая медицинская сестра по уходу за больными,
- машинист по стирке и ремонту белья

По всем вопросам обращаться по тел. в отдел кадров: 8 (49254) 3-61-10

с 8:00 до 17:00, перерыв на обед с 12:00 до 13:00.

ЗАО «Электон»

ПРИГЛАШАЕТ на постоянную работу:

- **ИНЖЕНЕРА-ТЕХНОЛОГА,**
- **ОПЕРАТОРА СТАНКОВ С ПРОГРАММНЫМ УПРАВЛЕНИЕМ;**
- **СЛЕСАРЯ МЕХАНОСБОРОЧНЫХ РАБОТ;**
- **ДВОРНИКА.**

Официальное трудоустройство, стабильная заработная плата, полный соцпакет. Тел. 3-17-77.

ООО ЧОО «Сервис охрана плюс» объявляет НАБОР ОХРАННИКОВ (с удостоверением) для работы на объектах в г. Владимире. График работы и з/п по результатам собеседования. Телефоны: 8 (958) 862-24-30, 4922-77-87-01.

Швейному предприятию ООО «Славянка Текстиль» **ТРЕБУЕТСЯ РЕЗЧИК/РАСКРОЙЩИК,** график работы 5/2, с 8.00 до 16.30, з/п от 75000 руб. (полный соцпакет). Тел. 8-920-626-46-58.

На автостоянку в 3 квартале **ТРЕБУЕТСЯ КОНТРОЛЁР-КАССИР.** В Автокомплекс **ТРЕБУЕТСЯ МОЙЩИК МАШИН** на подработку (суббота-воскресенье). Тел. 3-26-90, 8-920-934-49-42.

РАЗНОЕ

ДОПОЛНИТЕЛЬНЫЕ ЗАНЯТИЯ ПО ФИЗИКЕ. 7, 8, 9-ые классы. ОГЭ по предмету. Тел. 8-904-261-59-69.

ПОДГОТОВКА ПО РУССКОМУ ЯЗЫКУ, ЛИТЕРАТУРЕ, ИСТОРИИ И ОБЩЕСТВОЗНАНИЮ (ЕГЭ, ОГЭ, грамотность, написание сочинений и др.) Тел. 8-904-253-07-42.

ПОМОЩЬ в усвоении школьной программы и устранение пробелов ПО МАТЕМАТИКЕ. Тел. 8-904-651-60-69.

ОПЫТНЫЙ ПЕДАГОГ-ПСИХОЛОГ ПОМОЖЕТ В РАЗВИТИИ РЕБЁНКУ 3-7 ЛЕТ. Индивидуальные занятия, ориентированные на особенности ребёнка, и подготовка к школе. Тел. 8-929-029-96-15.

ПОДГОТОВКА ДЕТЕЙ 5 И 6 ЛЕТ К ШКОЛЕ. ДОПОЛНИТЕЛЬНЫЕ ЗАНЯТИЯ с учащимися начальных классов. Тел. 8-910-098-56-93.

ДЕЗИНФЕКЦИЯ. УНИЧТОЖЕНИЕ ТАРАКАНОВ, КЛОПОВ, МУРАВЬЁВ. ОБРАБОТКА УЧАСТКОВ ОТ КОМАРОВ И КЛЕЩЕЙ. Работа с юридическими и физическими лицами. Договор/чек. Тел. 8-900-588-17-05, (МАКС, WhatsApp).

ДОМАШНИЕ ЖИВОТНЫЕ

НАЙДЕНА КОШЕЧКА, пушистая, чёрная, контактная. Явно домашняя. Может быть пропала у кого. Тел. 8-905-149-90-86.

Федеральное государственное казённое учреждение «Управление вневедомственной охраны войск национальной гвардии РФ по Владимирской области» ПРОВОДИТ ОТБОР кандидатов на обучение в Воронежском институте МВД России в 2027 году.

Очная форма обучения по специальностям:

11.05.02 «Специальные радиотехнические системы», специализация - радиотехнические системы и комплексы охранного мониторинга. Срок обучения - 5 лет;

40.03.02 «Обеспечение законности и правопорядка» (бакалавриат), профили подготовки: административная деятельность полиции. Срок обучения - 4 года.

Преимущества обучения: достойный размер стипендии; обеспеченность жильем на время учебы, форменным обмундированием; при зачислении в учебное заведение заключается контракт о службе; после заключения контракта предоставляются все положенные сотрудникам полиции льготы и гарантии в соответствий с законодательством РФ; по окончании обучения гарантировано трудоустройство в подразделениях вневедомственной охраны войск национальной гвардии РФ по Владимирской области.

Правила приема в Институт размещены на сайте Института: ви.мвд-рф.

Контактный телефон: 3-30-64 (ОВО по ЗАТО г. Радужный - филиал ФГКУ «УВО ВНГ России по Владимирской области»).

ПОДАТЬ ОБЪЯВЛЕНИЕ

в газету «*Территория-Радужный*» можно через Макс

8-901-888-08-90

КАК ЭТО СДЕЛАТЬ?

1. Напишите текст объявления в краткой форме, стоимость зависит от длины текста.

2. Начните объявление с ключевого слова ПРОДАЮ, КУПЛЮ, СДАЮ и т.д.

3. В конце укажите контактный телефон.

4. Пришлите текст объявления на наш Макс по номеру 8-901-888-08-90.

5. Наш сотрудник уточнит детали, рассчитает стоимость и сообщит платёжную информацию.

6. После оплаты объявление будет размещено в очередном выпуске нашей газеты.

Военный комиссариат города Радужного Владимирской области

ПРОВОДИТ ОТБОР ГРАЖДАН ПРИЗЫВНОГО ВОЗРАСТА

(1996-2008 года рождения),

подлежащих призыву на военную службу в 2027 году,

ДЛЯ ОБУЧЕНИЯ В МЕСТНОМ ОТДЕЛЕНИИ ДОСААФ Г. ВЛАДИМИРА ВЛАДИМИРСКОЙ ОБЛАСТИ

без отрыва от учебного процесса по военно-учётным специальностям:

ВОДИТЕЛЕЙ КАТЕГОРИИ «С» (за счет Министерства обороны РФ).

Иногородним студентам компенсируются транспортные расходы. При желании призывники могут обучиться на категорию «В» (на контрактной основе со скидкой от автошколы).

Требования к кандидатам: гражданство РФ, отсутствие судимости, годность к военной службе по состоянию здоровья (категория «А» или «Б»), положительное отношение к военной службе, призыв на военную службу в 2027 году.

За дополнительными разъяснениями обращаться в военный комиссариат г. Радужного Владимирской области: 17 квартал, д. 111, каб. 11, тел. 3-22-05 (отделение призыва).

ПАМЯТЬ СЕРДЦА

Ушёл из жизни наш самый родной и близкий человек: муж, отец, дедушка

Михеев Владимир Викторович.

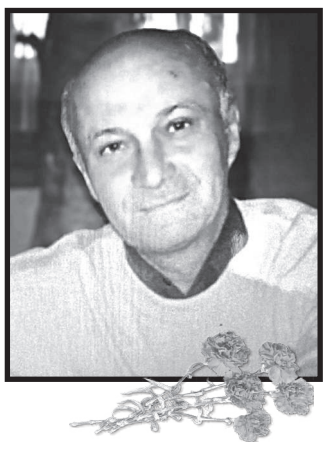

Всего 75 лет было отведено ему прожить на этом свете. Тяжёлая болезнь не позволила осуществиться многим задумкам и продуманным планам. Смерть всегда приходит неожиданно, но остаётся память. И в наших сердцах эта память останется навсегда. Будем помнить его человеком светлым, добрым, любящим нас, своих родных, и всех, кто его окружал. Скорбим и любим.

Огромное человеческое спасибо за неоценимую помощь, которую оказывали врачи и медработники: Наталья Юрьевна Аболемова, Оксана Юрьевна Привалова, Светлана Викторовна Коновалова, Оксана Михайловна Рюмина, Мария Сергеевна Болотова.

Спасибо за моральную и материальную поддержку нашим друзьям и соседям.

Семья.

Прогноз погоды с 14 по 20 ноября

Прогноз составлен по материалам gismeteo.ru

Дата		14	15	16	17	18	19	20
Температура воздуха, С.	день	+12	+8	+4	+4	+5	+4	+4
	ночь	+5	+4	+3	+1	+1	+5	+6
Осадки, облачность								
Атмосферное давление, мм.		740	751	753	753	749	746	741
Ветер, метр/сек.		юз-6	юз-4	юз-3	ю-2	ю-4	юв-5	юз-4

АЛЬБА
ЛИТАЯ АНТИПРИГАРНАЯ ПОСУДА
8-904-037-19-84
РАСШИРЯЕМ СОВРЕМЕННОЕ ПРОИЗВОДСТВО!
Обучение на рабочем месте
Стабильная зп от 80 000 руб. выплата без задержек
Удобный сменный график

ОКНА
okna-raduga33.ru
REHAU
Для покупки надёжных окон на долгий срок спрашивайте сертификат качества.
БАЛКОНЫ ЛОДЖИИ
ВСЕ ВИДЫ ЖАЛЮЗИ
С ОТДЕЛКОЙ и БЕЗ ОТДЕЛКИ
ДВЕРИ МЕЖКОМНАТНЫЕ и ВХОДНЫЕ
С УСТАНОВКОЙ и БЕЗ УСТАНОВКИ
бесплатная доставка в черте города Радужного
ДАЧНЫЕ ДВЕРИ от 13000 руб.
Большой выбор дверей!
В наличии!
1 квартал, д. 57 б, первая дверь.
Тел.: 8 (920) 62-62-362, 8-930-830-26-60 (МАКС).

Производственно-техническая линия
«ВинПласт»
Завод светопрозрачных конструкций
ОКНА
ЛОДЖИИ, БАЛКОНЫ «под ключ»
BRUSBOX
REHAU
UPT
KALE
3 квартал, д. 33, 7 подъезд.
Тел. 3-50-19, 8-910-179-79-78, 8-909-272-88-41.
ЖАЛЮЗИ

НАТЯЖНЫЕ ПОТОЛКИ
ЛЮБОЙ СЛОЖНОСТИ.
Бесшовные.
Замер бесплатно.
Работа с противопожарным баллоном.
БЕЗ ПЫЛИ!
Тел. 8-904-034-39-08.

НАТЯЖНЫЕ ПОТОЛКИ МАКСИМУМ
СВЕТИЛЬНИКИ и ЛАМПОЧКИ в ПОДАРОК*
Без пыли
• ЗАМЕР
• УСТАНОВКА ЛЮСТРЫ БЕСПЛАТНО
РАБОТАЕМ С ПРОТИВОПОЖАРНЫМ БАЛЛОНОМ
*Подробности о сроках и правилах проведения акции по телефону.
8 (930) 743-30-30

КСЕРОКОПИИ - 10 руб.
СКАНИРОВАНИЕ документов- 10 руб.
1 квартал, д. 55 (административное здание), каб. 209. Тел. 3-70-39.

ГРАНИТНАЯ МАСТЕРСКАЯ
ПАМЯТНИКИ И ОГРАДЫ
Скидка 5000 руб. при заказе памятника до 30 ноября 2026 г. для жителей г. Радужного*
Работаем: пн - сб - с 9.00 до 16.00
д. Улыбышево, 104. Тел. 8-920-628-09-62.
*Подробности по телефону.

РЕКЛАМА
от 28 руб. за 1 кв.см
в газете «ТЕРРИТОРИЯ-РАДУЖНЫЙ»
ЗВОНИТЕ: 8-901-888-08-90 (Макс), ПИШИТЕ: territory-r@city-litenet.ru

ООО «ОМЕГА»
РИТУАЛЬНЫЕ УСЛУГИ
г. Радужный, 9 квартал, д.6
3-61-14, 8-910-778-29-98, 8-910-173-27-94.
ПОЛНЫЙ КОМПЛЕКС ТОВАРОВ И УСЛУГ ДЛЯ ОРГАНИЗАЦИИ ПОХОРОН:
- оформление комплекта документов,
- услуги катафального транспорта,
- большой выбор ритуальной атрибутики,
- зал прощания, отпевание,
- благоустройство мест захоронений,
- изготовление и установка памятников, оград, лавочек, столов, укладка тротуарной плитки, бордюра и т.д.
С 2006 года обслуживаем городское кладбище.
сайт: ритуал-омега33.рф
Время работы: ежедневно, круглосуточно.

ВЕЧНАЯ ПАМЯТЬ (ИП Самсонов А.В.)
Оказание всех видов Ритуальных услуг: ПЕРЕВОЗКА УМЕРШЕГО В МОРГ 24/7, ПОХОРОНЫ, КРЕМАЦИЯ, ПАМЯТНИКИ, БЛАГОУСТРОЙСТВО МЕСТ ЗАХОРОНЕНИЙ.
8 (4822) 69-00-44
8 (919) 006-24-41
(Телефон круглосуточный)
Межквартальная полоса 63/1

В газете использована информация с сайтов: https://my-calend.ru, https://www.pozdravok.com/

Учредитель, издатель - закрытое акционерное общество «ЛВС». Адрес издателя: 600910, Владимирская область, г. Радужный, 1 квартал, д.№1. Главный редактор - В.В. Скарга.

Еженедельная рекламная газета «Территория-Радужный» № 43 (665) от 13.11.2026 г. (12+)
Адрес редакции: 600910, Владимирская область, г. Радужный, 1 квартал, д.№ 1.
Тел. редакции 8-901-888-08-90.
Рекламный отдел 8-901-888-08-90.
E-mail: territory-R@city-litenet.ru

Зарегистрирована в Управлении Федеральной службы по надзору в сфере связи, информационных технологий и массовых коммуникаций по Владимирской области (г. Владимир) 15.11.2012 г. Рег. ПИ №ТУ33-00271.
Авторы опубликованных материалов несут персональную ответственность за подбор и точность приведенных фактов. Редакция не несет ответственность за объявления от физ. лиц, не связанные с осуществлением предпринимательской деятельности на основании ст. 1 п. 5 ФЗ РФ «О рекламе». Любое использование материалов газеты «Т-Р» допускается только с разрешения ее правообладателя - редакции «Т-Р».
Компьютерная верстка С. ПАНКРАТОВОЙ.

Отпечатано 13.11. 2026 г. с оригинал-макетов редакции рекламного издания «Территория-Радужный» в ОАО «Владимирская офсетная типография». 600022, г. Владимир, ул. Благонравова, 3.
Подпись в печать: 12.11.2026 г., по графику - в 14.00, по факту - в 14.00.
Заказ 251043. Тираж 7300 экз. Цена - бесплатно.