Приложение
к решению Совета народных депутатов
от 15.10. 2012 г. № 18/86
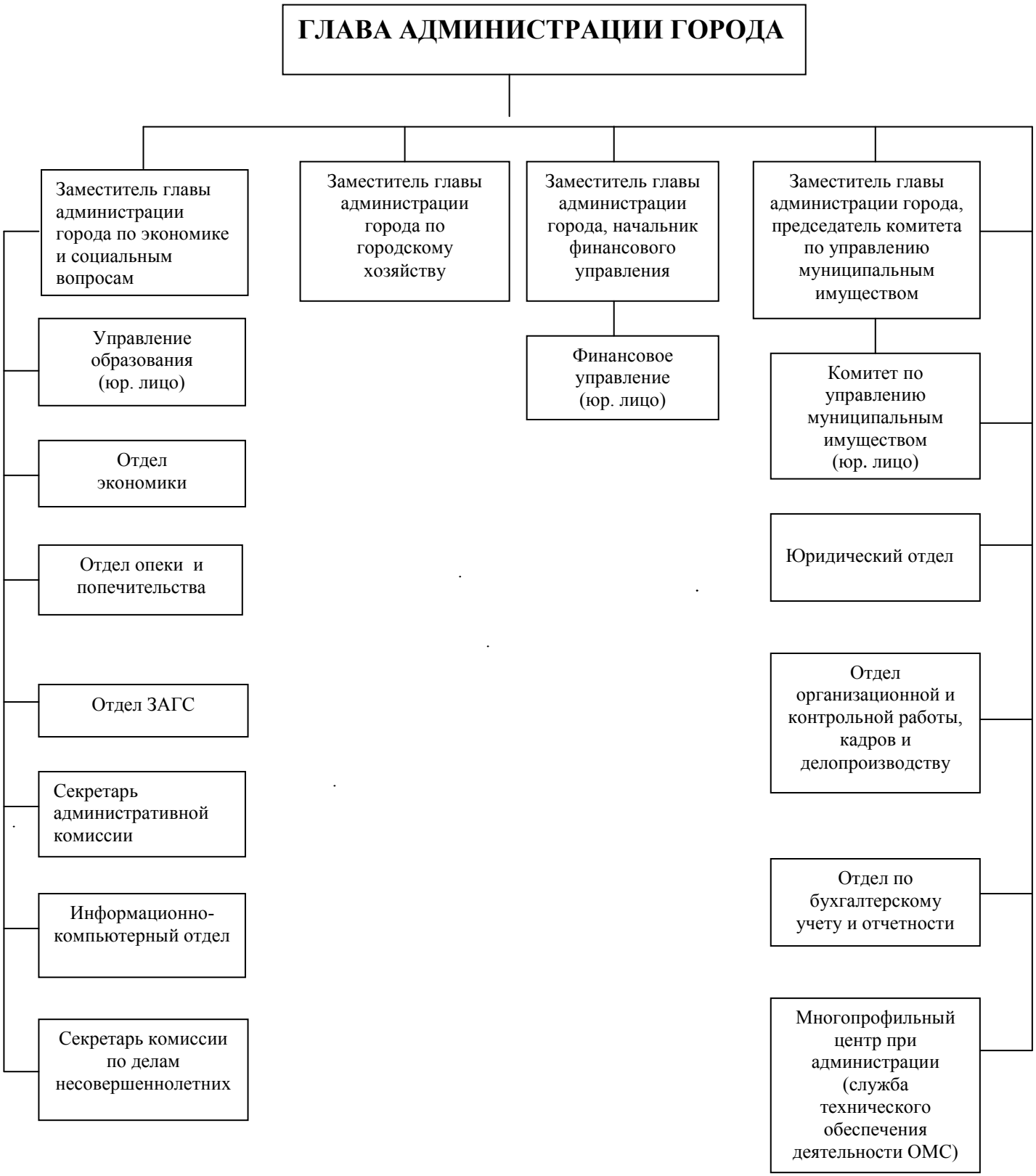
СТРУКТУРА
АДМИНИСТРАЦИИ ЗАТО г. РАДУЖНЫЙ
с 01.01.2013 г. по 31.12.2013 г.