Приложение №3
к административному регламенту
(п.26)
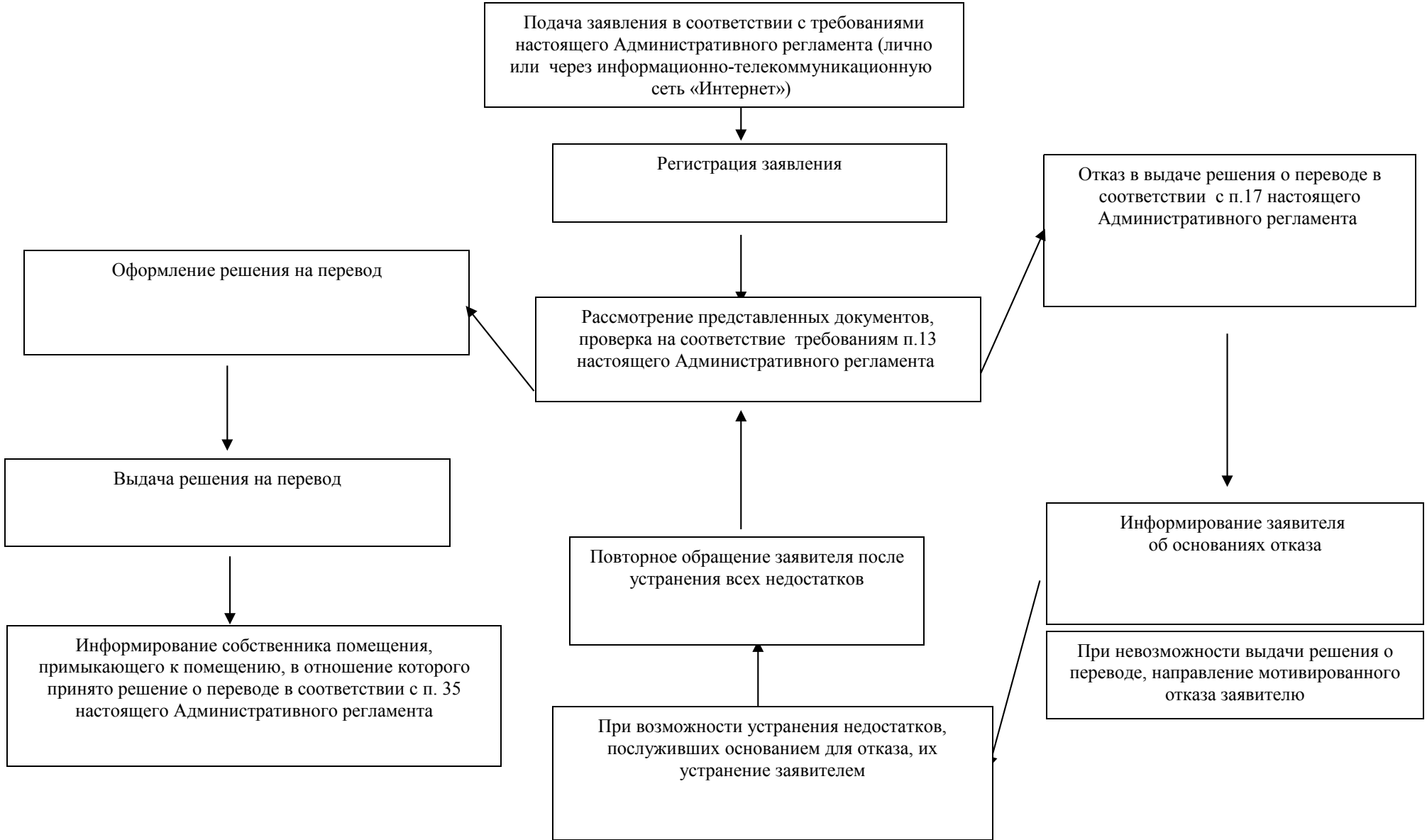
Блок-схема
оказания муниципальной услуги по приему заявлений, а так же выдаче решений о переводе или об отказе в переводе жилого помещения в нежилое или нежилого в жилое помещение на территории ЗАТО г. Радужный